

TOHATSU OUTBOARD MOTORS

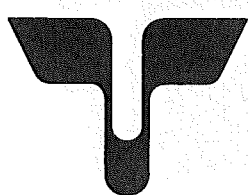

PARTS LIST

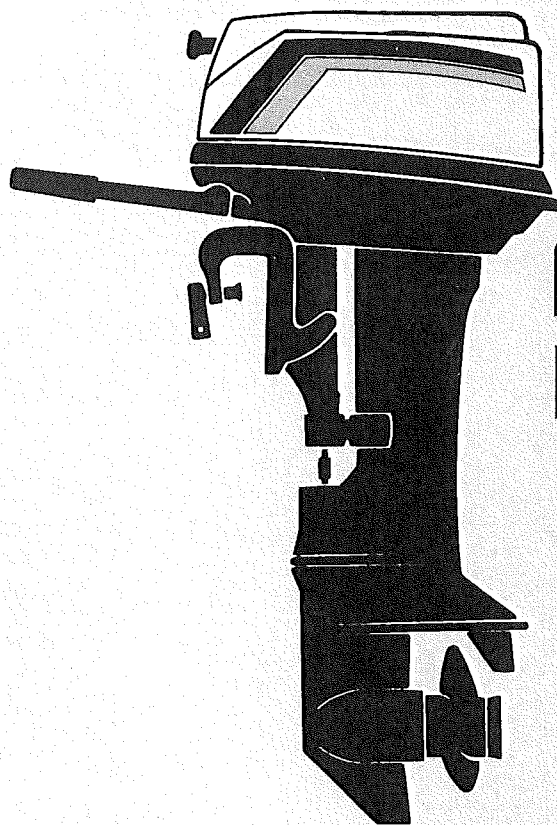

M25C2
M30A3

トーハツ株式会社

TOHATSU CORPORATION

OB NO. 002-21025-0

JUN. 1986 M

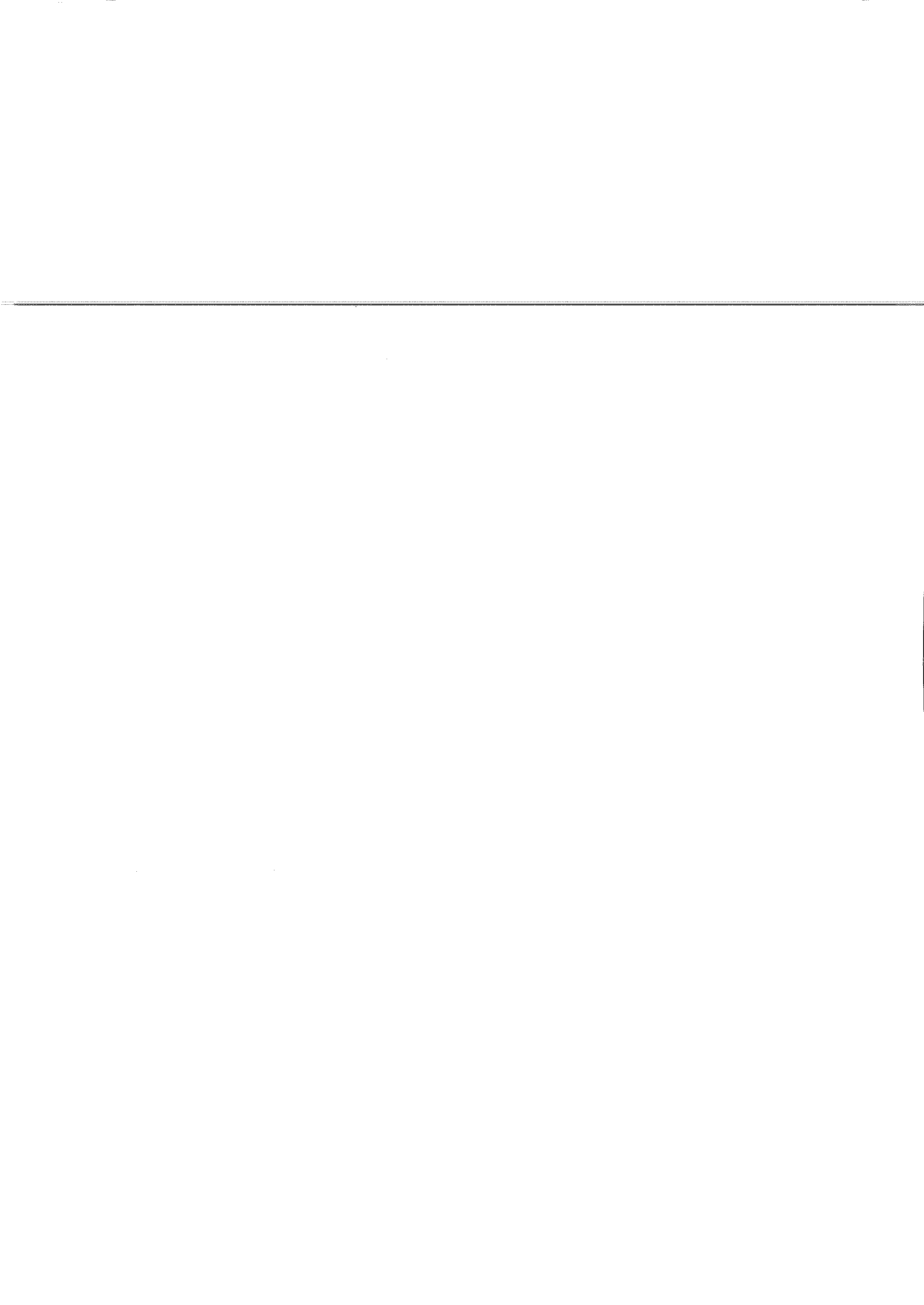

パーツリストのご使用について

- このパーツリストは M25C2/M30A3 を構成している部品を集録したものです。
- 部品番号について

部品番号は11桁で構成されており、一般部品と市販部品は次の様に表示されています。

一般部品（純正）

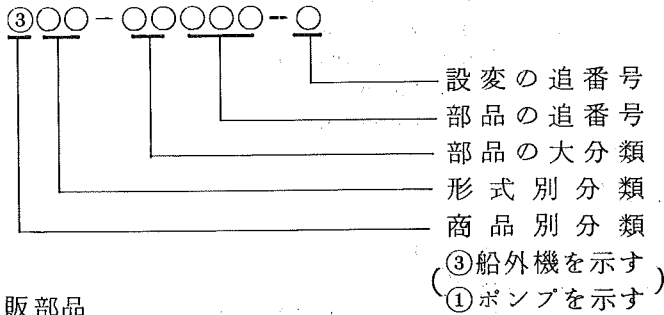

市販部品

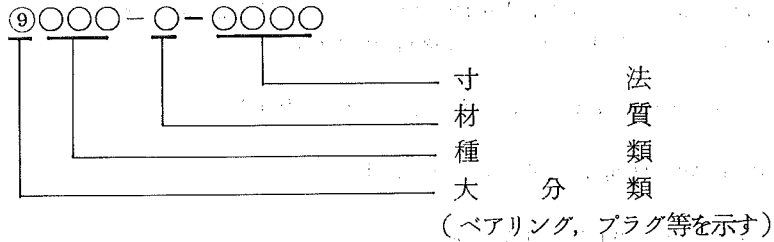

- 部品の新設、廃止または、変更が生じた場合は、サービスインフォメーションにてお知らせ致しますので、その都度、ご訂正下さい。
- アッセンブリまたはキットでの販売部品は、その構成する部品の頭に(*)印をつけて表わしています。
- このパーツリストの適用モデルは次の通りです。

モデル	実施号機
M25C2	# .82570～
M30A3	# .77157～

EXPLANATION OF PARTS LIST

- This parts list contains M25C2/M30A3.
- Part numbering system:
Part number consists of 11 digits, and indicates a genuine Tohatsu parts or a commercially available part as follows.

Genuine Tohatsu part:

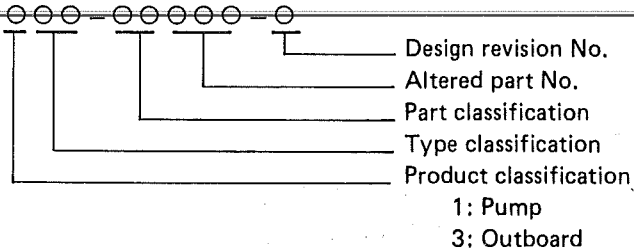

Commercially available part:

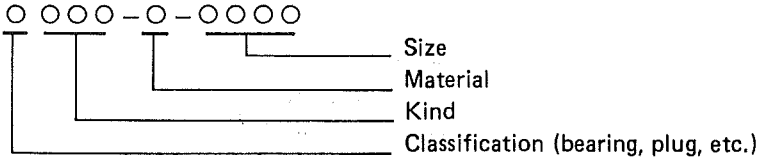

- Please Keep the Parts List updated each time when receiving the Service Bulletin describing the addition, abolition and/or change of parts.
- Number of part to be sold in the form of assembly is prefixed with *.
- The following models are applicable to the parts list.

Applicable model	Equipment number
M25C2	#82570 to
M30A3	#77157 to

目 次
CONTENTS

Fig. 1-A	シリンダ・クランクケースアッソ CYLINDER·CRANK CASE ASS'Y	1
Fig. 2-A	ピストン・クランクシャフト PISTON·CRANKSHAFT	5
Fig. 3-A	インレット・リードバルブ INLET·REED VALVE.....	7
Fig. 4-A	キャブレタ CARBURETOR	9
Fig. 5-A	フュエルポンプ FUEL PUMP.....	13
Fig. 6-A	マグネト MAGNETO.....	15
Fig. 7-A	スロットルメカニズム THROTTLE MECHANISM.....	19
Fig. 8-A	バーハンドル BAR HANDLE.....	21
Fig. 9-A	リコイルスタータ RECOIL STARTER.....	23
Fig. 10-A	スタータロック STARTER LOCK.....	27
Fig. 11-A	ドライブシャフトハウジング,ギヤケース DRIVE SHAFT HOUSING·GEAR CASE	29
Fig. 12-A	トランスミッション,ウオータポンプ TRANSMISSION·WATER PUMP.....	33
Fig. 13-A	ギヤシフト GEAR SHIFT.....	37
Fig. 14-A	ブラケット・リバースロック BRACKET·REVERSE LOCK	39
Fig. 15-A	モータカバー MOTOR COVER	47
Fig. 16-A	セパレートフュエルタンク SEPARATE (REMOTE) FUEL TANK.....	49
Fig. 17-A	オプションパーツ(I) リモートコントロール OPTIONAL PARTS (I) REMOTE CONTROL.....	53
Fig. 18-A	オプションパーツ(II) エレクトリックスタータ(P・Fタイプ共通) OPTIONAL PARTS (II) ELECTRIC STARTER (Common use for P & F types)	55
Fig. 19-A	オプションパーツ(III) エレクトリックスタータ(P・Fタイプ各専用) OPTIONAL PARTS (III) ELECTRIC STARTER (Exclusive use for P & F types respectively)	59
Fig. 20-A	オプションパーツ(IV) アクセサリー(1) OPTIONAL PARTS (IV) ACCESSORIES (1)	61
Fig. 21-A	オプションパーツ(V) アクセサリー(2) OPTIONAL PARTS (V) ACCESSORIES (2).....	63
Fig. 22-A	オプションパーツ(VI) スペシャルツール OPTIONAL PARTS (VI) SPECIAL TOOL	67

シリンダ・クランクケースアッシ
 Fig. 1-A CYLINDER • CRANK CASE ASS'Y

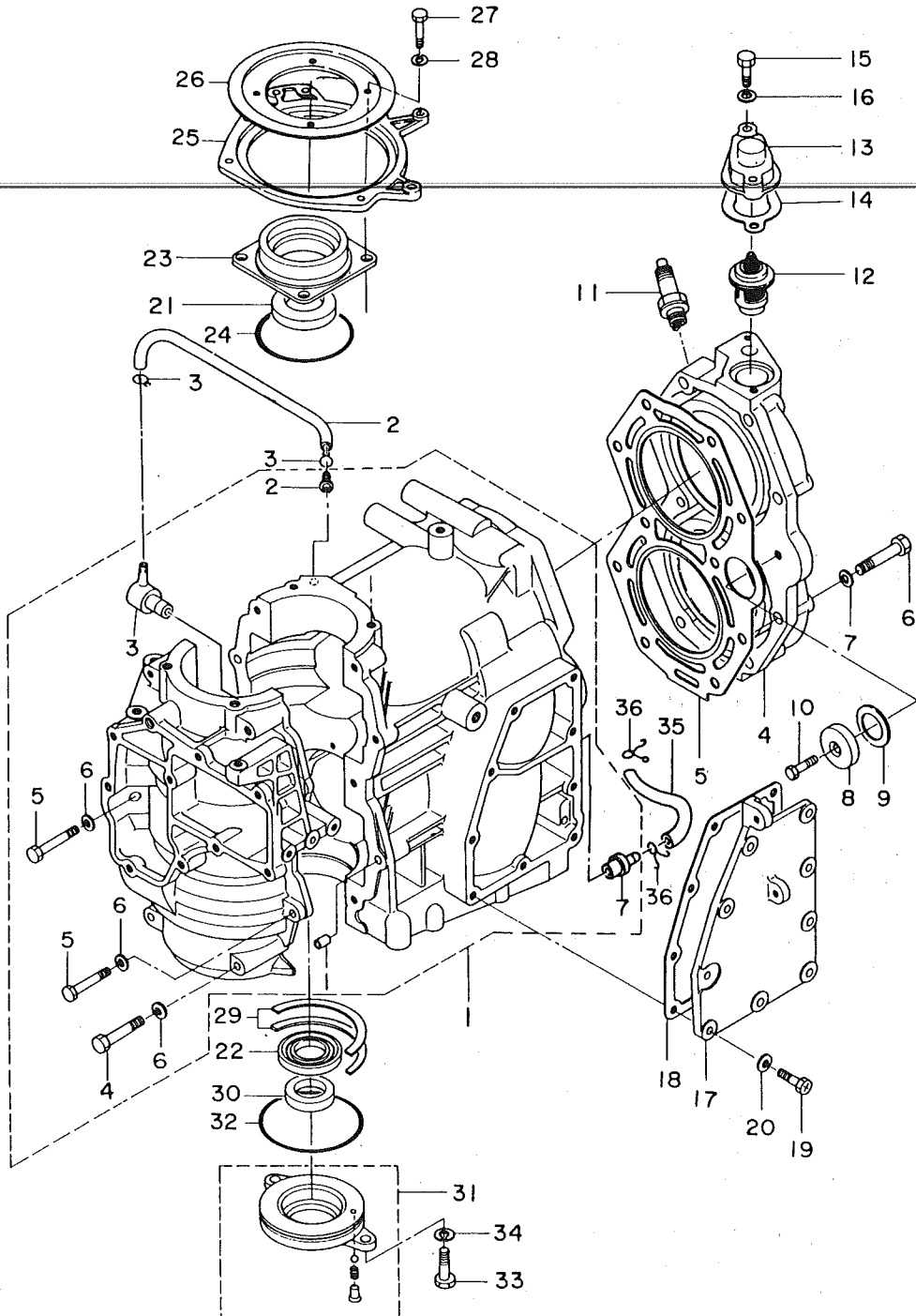

見出番号 Ref. No.	部品番号 Part No.	部 品 名 Part Name	個数 Q'ty				備 考 Remarks Interchangeability
			M 25 C2	M 30 A3			
1-A-1	346-01100-2	シリンダ・クランクケースアッシー Cylinder & Crank Case Ass'y	1	1			
1-A-1-1	332-01111-1	ノック, クランクケース *Knock, Crank Case	2	2		φ8.65—φ11.5—12.7mm	
1-A-1-2	338-01131-1	ニップル, ルブリケーションパイプ *Nipple, Lubrication Pipe	2	2			
1-A-1-3	348-01160-0	チェックバルブニップルアッシー *Check Valve Nipple Ass'y	1	1		非売品 Not for sale	
1-A-1-4	9161-4-0845	ボルト A *Bolt A	8	8			
1-A-1-5	9161-4-0840	ボルト B *Bolt B	2	2			
1-A-1-6	9401-1-0800	ワッシャ *Washer	10	10			
1-A-1-7	346-01137-0	ジョイント, ウォータパイプ *Joint, Water Pipe	1	1			
1-A-2	9807-3-0220	ルブリケーションパイプ Lubrication Pipe	1	1		φ3—φ7—220mm	
1-A-3	338-01133-0	クリップ Clip	2	2			
1-A-4	346-01001-1	シリンダヘッド Cylinder Head	1	1			
1-A-5	346-01005-0	ガスケット, シリンダヘッド Gasket, Cylinder Head	1	1			
1-A-6	9161-4-0845	ボルト Bolt	10	10			
1-A-7	345-01015-0	ワッシャ, シリンダヘッド Washer, Cylinder Head	10	10		φ8.5—φ19.5—3.2mm	
1-A-8	338-60218-1	エンジンアノード Engine Anode	1	1			
1-A-9	338-60219-0	ガスケット, エンジンアノード Gasket, Engine Anode	1	1			
1-A-10	9101-3-0616	ボルト Bolt	1	1			
1-A-11	9701-0-1005	スパークプラグ Spark Plug	2	2		NGK B7HS-10	
	9701-0-4010	スパークプラグ Spark Plug	2	2		CHAMPION L82C (Gap 1.0)	
1-A-12	345-01030-0	サーモスタット Thermostat	1	1			
1-A-13	346-01031-0	キャップ, サーモスタット Cap, Thermostat	1	1			
1-A-14	346-01032-0	ガスケット, サーモスタット Gasket, Thermostat	1	1			
1-A-15	9101-1-0623	ボルト Bolt	2	2			
1-A-16	9413-2-0600	スプリングワッシャ Spring Washer	2	2			
1-A-17	346-02301-0	エキゾーストカバー Exhaust Cover	1	1			
1-A-18	346-02305-0	ガスケット, エキゾーストカバー Gasket, Exhaust Cover	1	1			
1-A-19	9104-1-0518	ボルト Bolt	9	9			
1-A-20	9413-2-0500	スプリングワッシャ Spring Washer	9	9			
1-A-21	126-00121-0	オイルシールアッパー, クランクシャフト Oil Seal Upper, Crankshaft	1	1		φ30—φ45—8mm	
1-A-22	346-00122-0	オイルシールロー, クランクシャフト Oil Seal Lower, Crankshaft	1	1		φ24—φ40—8mm	

シリンダ・クランクケースアッシー
Fig. 1-A CYLINDER·CRANK CASE ASS'Y

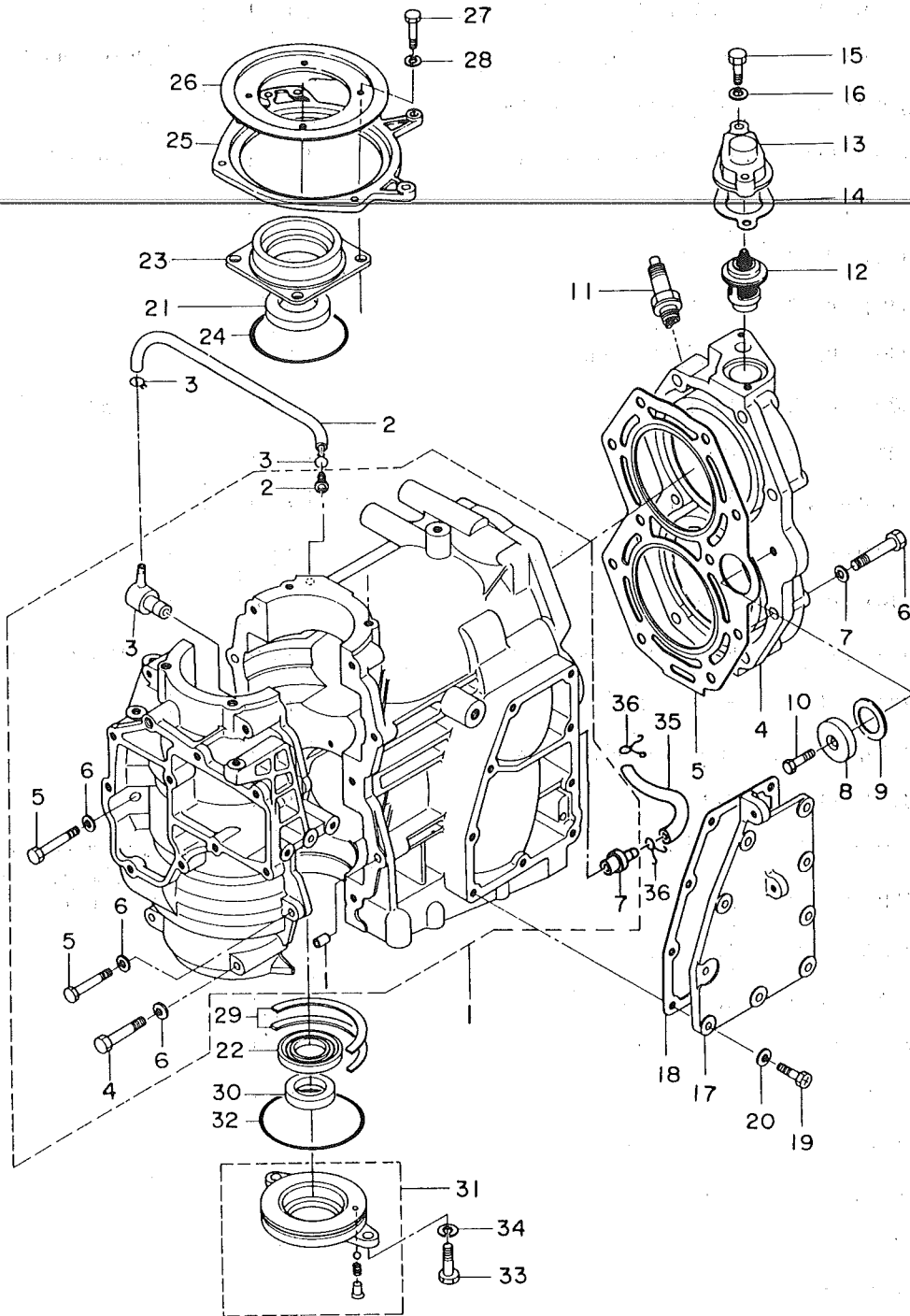

ピストン・クランクシャフト
 Fig. 2-A PISTON • CRANKSHAFT

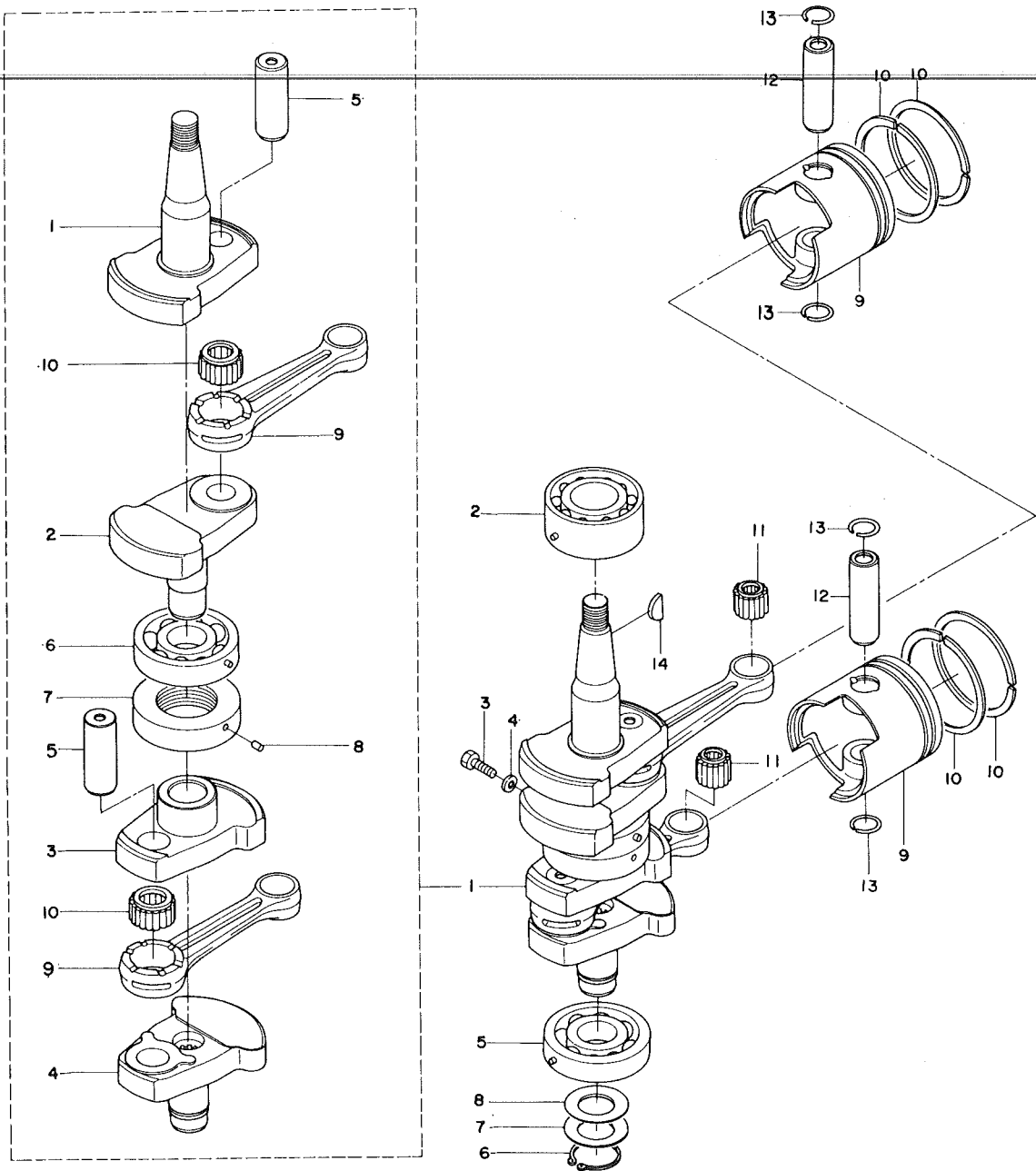

(注) クランクシャフトアッシ……分解不可能。構成部品は原則としてアッシで購入して下さい。

(REMARKS) CRANKSHAFT ASS'Y... Unavailable to disassemble. The component parts to be purchased as an ASS'Y basically.

見出番号 Ref. No.	部品番号 Part No.	部 品 名 Part Name	個数 Q'ty				備 考 Remarks Interchangeability
			M 25 C2	M 30 A3			
2-A-1	346-00030-0	クランクシャフトアッ Crankshaft Ass'y	1	1			
2-A-1-1	346-00031-0	クランクシャフトA *Crankshaft A	1	1			
2-A-1-2	346-00032-0	クランクシャフトB *Crankshaft B	1	1			
2-A-1-3	346-00033-0	クランクシャフトC *Crankshaft C	1	1			
2-A-1-4	346-00034-0	クランクシャフトD *Crankshaft D	1	1			
2-A-1-5	334-00061-0	クランクピン *Crank Pin	2	2			
2-A-1-6	346-00114-0	メインベアリングセンター *Main Bearing Center	1	1			
2-A-1-7	346-00051-0	ラビリンスパッキン *Labyrinth Packing	1	1			
2-A-1-8	332-00052-0	ノック、ラビリンスパッキン *Knock, Labyrinth Packing	1	1			
2-A-1-9	336-00040-1	コネクティングロッド *Connecting Rod	2	2			
2-A-1-10	356-00043-0	ビッグエンドベアリング *Big End Bearing	1	1			
2-A-2	345-00113-0	メインベアリングアッパ Main Bearing Upper	1	1			
2-A-3	9104-1-0518	ボルト Bolt	1	1			
2-A-4	9413-2-0500	スプリングワッシャ Spring Washer	1	1			
2-A-5	346-00114-0	メインベアリングロワ Main Bearing Lower	1	1			
2-A-6	9451-2-2500	クリップ Clip	1	1			
2-A-7	346-00116-0	スペーサ、メインベアリング Spacer, Main Bearing	1	1			
2-A-8	332-00141-0	アジャストシム、メインベアリング Adjust Shim, Main Bearing	AR	AR			t=0.05, 0.1, 0.2
2-A-9	346-00001-1	ピストン STD Piston STD	2	2			
	346-00004-1	ピストン 0.5mm O/S Piston 0.5mm O/S	2	2			
2-A-10	346-00011-0	ピストンリング STD Piston Ring STD	4	4			
	346-00014-0	ピストンリング 0.5mm O/S Piston Ring 0.5mm O/S	4	4			
2-A-11	345-00042-0	スモールエンドベアリング Small End Bearing	2	2			
2-A-12	334-00021-0	ピストンピン Piston Pin	2	2			
2-A-13	334-00024-0	クリップ Clip	4	4			
2-A-14	334-00131-0	マグネトキー Magnet Key	1	1			

インレット・リードバルブ
Fig. 3-A INLET • REED VALVE

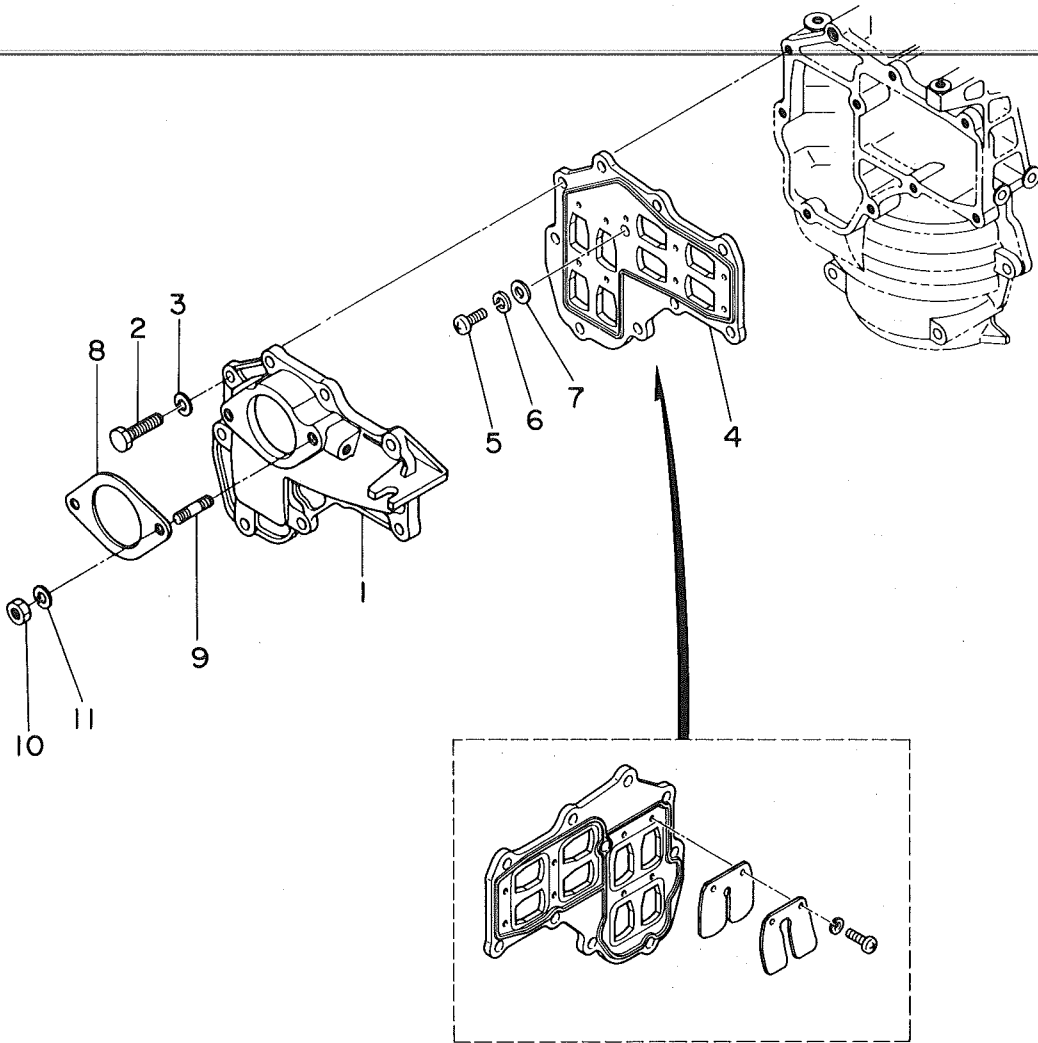

キャブレタ
Fig. 4-A CARBURETOR

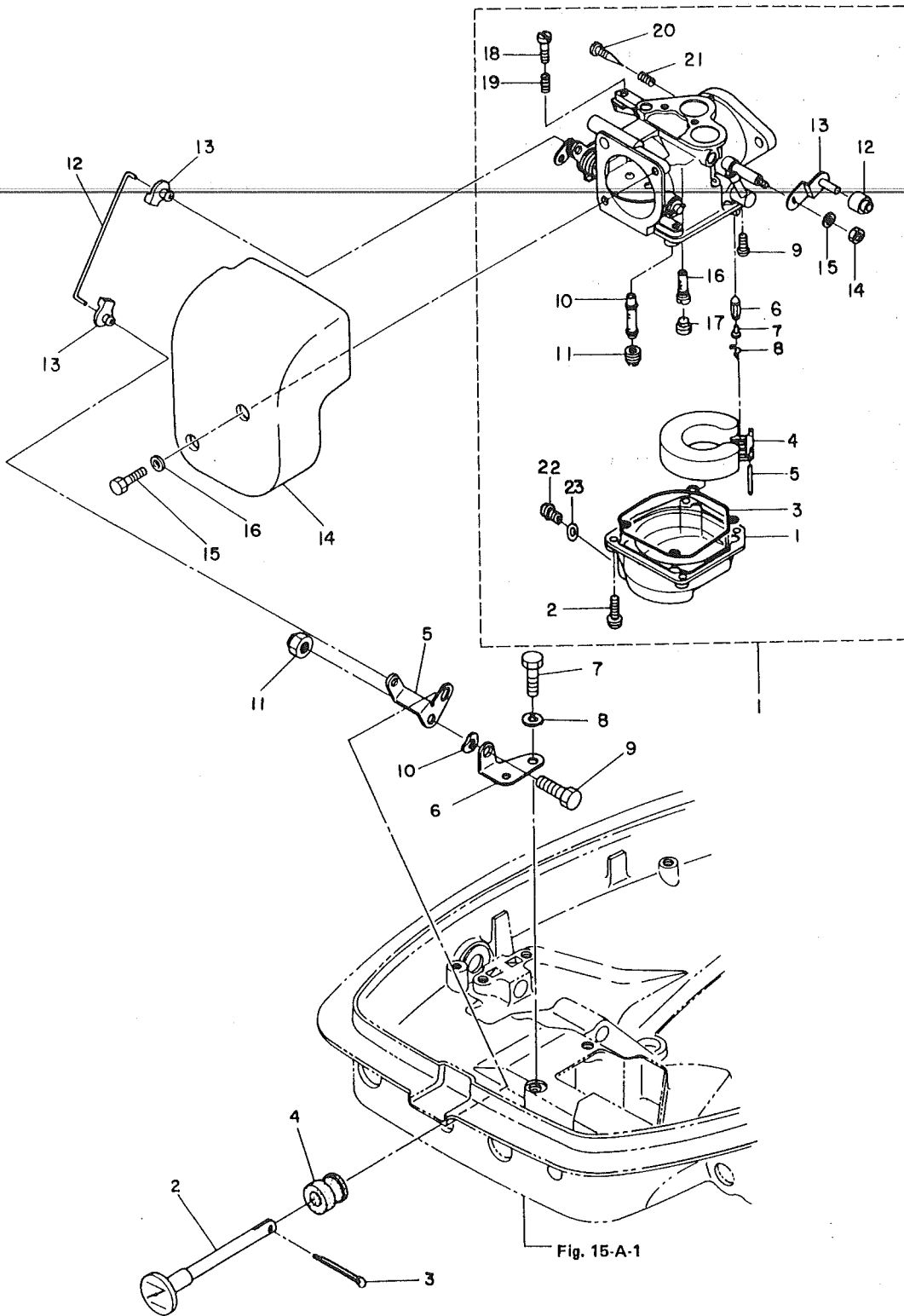

見出番号 Ref. No.	部品番号 Part No.	部 品 名 Part Name	個数 Q'ty				備 考 Remarks Interchangeability
			M 25 C2	M 30 A3			
4-A-1	346-03200-1	キャブレタアッ Carburetor Ass'y	1	1			
4-A-1-1	353-03221-0	*Float Chamber フロートチャンパー	1	1			
4-A-1-2	9225-1-6414	スクリュ (SW付) *Screw (with Spring Washer)	4	4			
4-A-1-3	346-03222-0	*O-Ring, フロートチャンパー	1	1			
4-A-1-4	346-03231-0	*Float フロート	1	1			
4-A-1-5	346-03232-0	*Arm Pin, フロート アームピン, フロート	1	1			
4-A-1-6	346-03240-0	*Float Valve フロートバルブ	1	1			
4-A-1-7	334-03242-0	*Valve Pin バルブピン	1	1			
4-A-1-8	344-03244-0	*Clip クリップ	1	1			
4-A-1-9	9215-1-0408	*Screw スクリュ	1	1			
4-A-1-10	346-03252-1	*Main Nozzle メインノズル	1	1			
4-A-1-11	353-03251-0	*Main Jet #165 メインジェット #165	1	1			
4-A-1-12	346-03264-0	*Collar カラー	1	1			
4-A-1-13	346-03272-0	*Throttle Lever スロットルレバー	1	1			
4-A-1-14	9301-1-0500	*Nut ナット	1	1			
4-A-1-15	9413-2-0500	*Spring Washer スプリングワッシャ	1	1			
4-A-1-16	346-03255-1	*Slow Jet #88 スロージェット #88	1	1			
4-A-1-17	346-03256-0	*Rubber Cap ラバーキャップ	1	1			
4-A-1-18	346-03265-0	*Stop Screw ストップスクリュ	1	1			
4-A-1-19	346-03267-0	*Spring A スプリングA	1	1			
4-A-1-20	346-03266-0	*Adjust Screw アジャストスクリュ	1	1			
4-A-1-21	346-03268-0	*Spring B スプリングB	1	1			
4-A-1-22	353-03292-0	*Drain Screw ドレンスクリュ	1	1			
4-A-1-23	336-03293-0	*O-Ring Oリング	1	1			
4-A-2	346-67151-0	チョークロッド Choke Rod	1	1			
4-A-3	9515-3-0212	スプリットピン Split Pin	1	1			
4-A-4	346-67104-0	ブッシング, チョークロッド Bushing, Choke Rod	1	1			
4-A-5	346-67152-0	チョークレバー Choke Lever	1	1			
4-A-6	346-67153-0	ブラケット, チョークレバー Bracket, Choke Lever	1	1			
4-A-7	9101-3-0612	ボルト Bolt	2	2			

キャブレタ
Fig. 4-A CARBURETOR

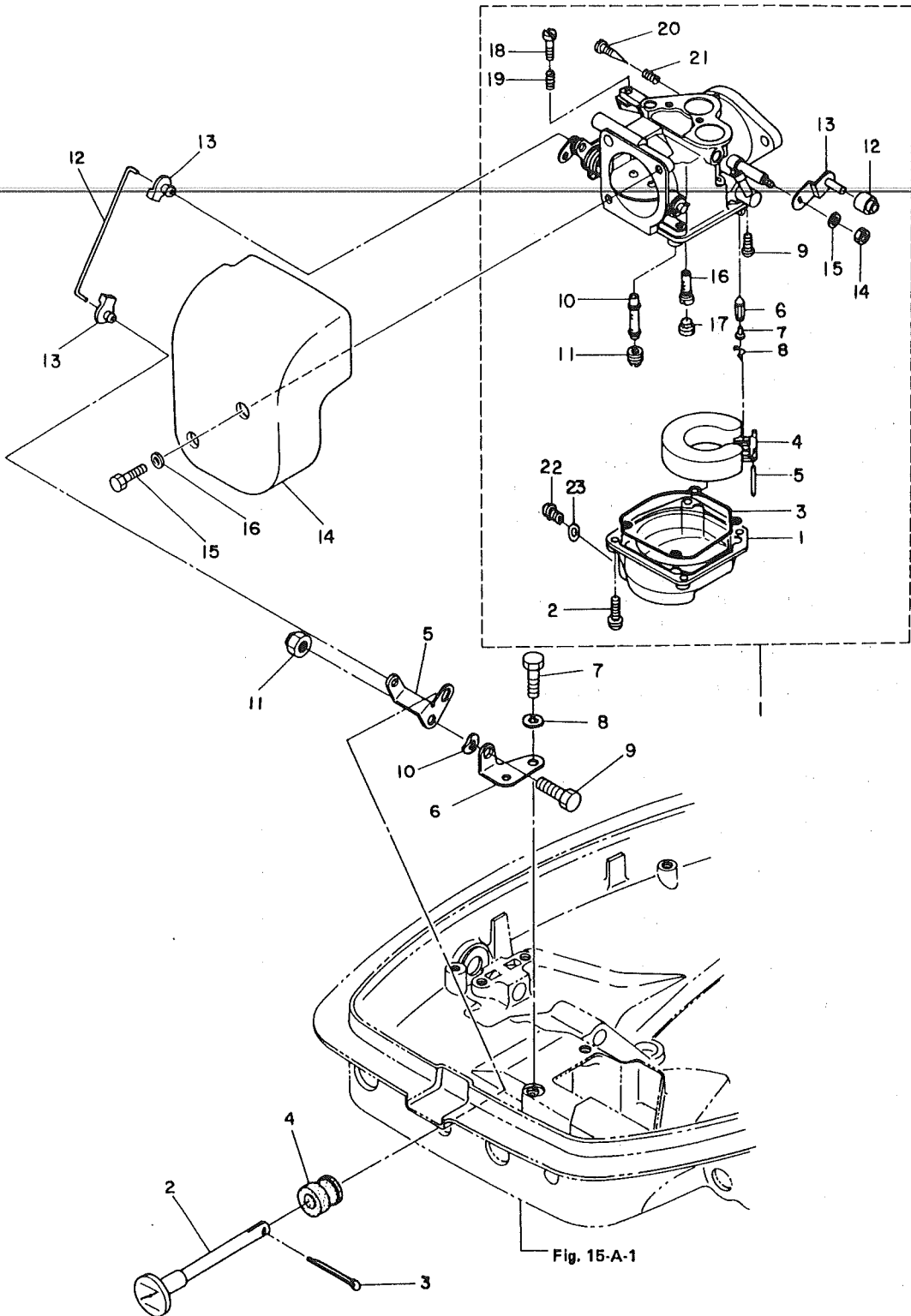

見出番号 Ref. No.	部品番号 Part No.	部 品 名 Part Name	個数 Q'ty				備 考 Remarks Interchangeability
			M 25 C2	M 30 A3			
4-A-8	9413-3-0600	スプリングワッシャ Spring Washer	2	2			
4-A-9	9101-3-0614	ボルト Bolt	1	1			
4-A-10	9414-3-0600	ウェーブワッシャ Wave Washer	1	1			
4-A-11	9304-6-0600	M6 ナイロンナット M6 Nylon Nut	1	1			
4-A-12	346-67191-0	ロッド, チョークリンク Rod, Choke Link	1	1			
4-A-13	346-67196-0	φ3-ロッドスナップ φ3 Rod Snap	2	2			
4-A-14	346-02411-0	エアサイレンサ Air Silencer	1	1			
4-A-15	9101-1-0614	ボルト Bolt	2	2			
4-A-16	9401-1-0600	ワッシャ Washer	2	2			

フュエルポンプ
Fig. 5-A FUEL PUMP

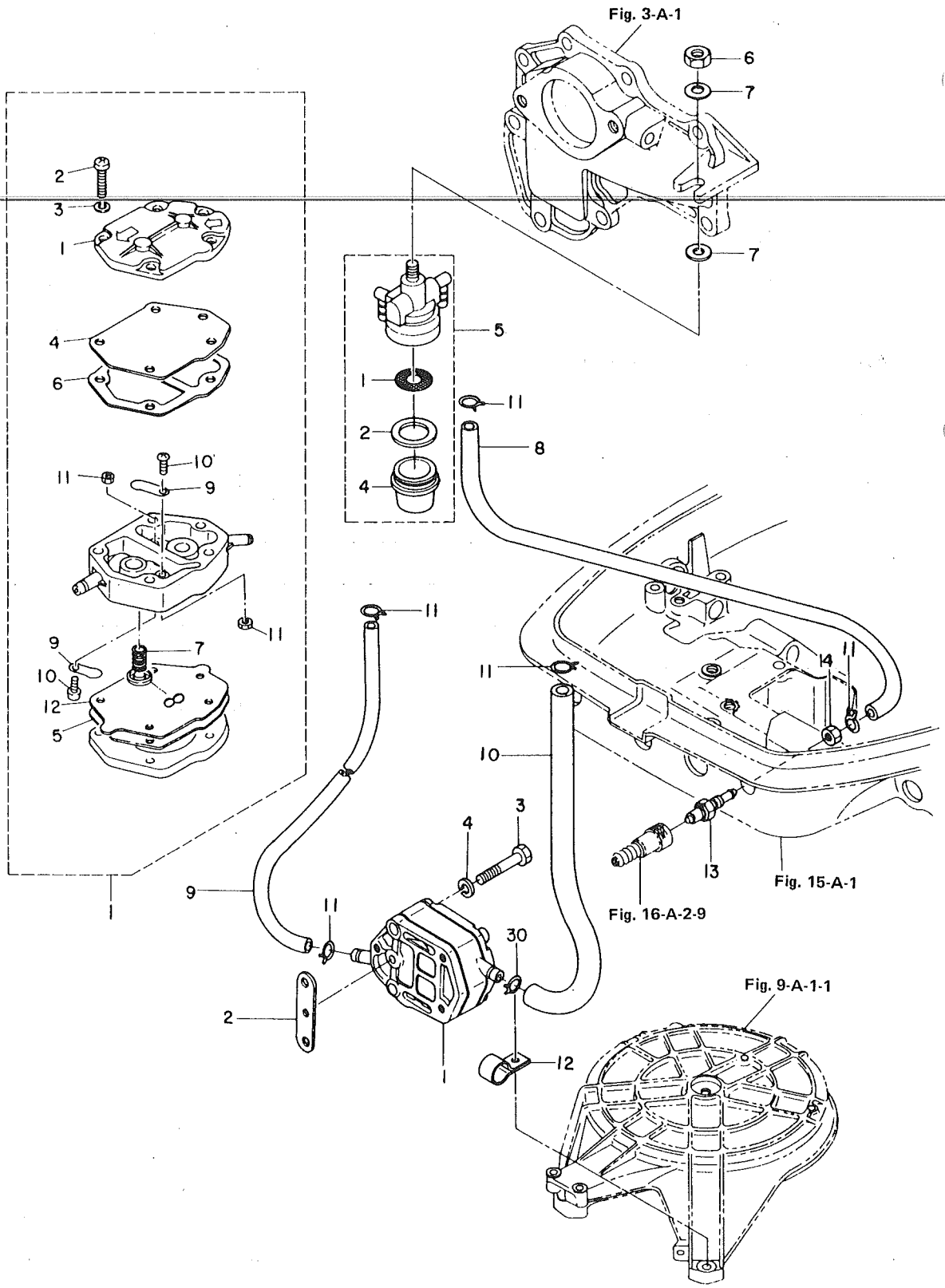

見出番号 Ref. No.	部品番号 Part No.	部 品 名 Part Name	個数 Q'ty			備 考 Remarks Interchangeability
			M 25 C2	M 30 A3		
5-A-1	356-04000-0	フエエルポンプアッシ Fuel Pump Ass'y	1	1		
5-A-1-1	334-04004-0	ポンプカバー *Pump Cover	1	1		
5-A-1-2	9215-1-0528	スクリュ *Screw	3	3		
5-A-1-3	9413-2-0500	スプリングワッシャ *Spring Washer	3	3		
5-A-1-4	334-04005-0	ダイヤフラム *Diaphragm	1	1		
5-A-1-5	334-04006-0	ガスケットA, ダイヤフラム *Gasket A, Diaphragm	2	2		
5-A-1-6	334-04007-0	ガスケットB, ダイヤフラム *Gasket B, Diaphragm	1	1		
5-A-1-7	334-04009-0	スプリング *Spring	1	1		
5-A-1-8	334-04022-0	ガイドプレート, スプリング *Guide Plate, Spring	1	1		
5-A-1-9	356-04044-0	チェックバルブ *Check Valve	2	2		
5-A-1-10	356-04045-0	スクリュ *Screw	2	2		
5-A-1-11	9301-1-0300	ナット *Nut	2	2		
5-A-1-12	356-04005-0	ダイヤフラム B *Diaphragm B	1	1		
5-A-2	346-04901-0	ガスケット, フエエルポンプ Gasket, Fuel Pump	1	1		
5-A-3	9215-3-0640	スクリュ Screw	2	2		
5-A-4	9413-3-0600	スプリングワッシャ Spring Washer	2	2		
5-A-5	346-02230-0	フエエルフィルタアッシ Fuel Filter Ass'y	1	1		
5-A-5-1	346-02234-0	フィルタ *Filter	1	1		
5-A-5-2	336-02235-0	ガスケット *Gasket A	1	1		
5-A-5-4	346-02237-0	カップ *Cup	1	1		
5-A-6	9301-6-0800	ナット Nut	1	1		
5-A-7	334-66233-0	ワッシャ Washer	2	2		φ8.1-φ16-1.5mm
5-A-8	9810-5-0140	フエエルパイプA Fuel Pipe A	1	1		φ5-φ10-140mm
5-A-9	9810-5-0120	フエエルパイプB Fuel Pipe B	1	1		φ5-φ10-120mm
5-A-10	9810-5-0230	フエエルパイプC Fuel Pipe C	1	1		φ5-φ10-230mm
5-A-11	338-02215-0	クリップ Clip	6	6		
5-A-12	345-06915-0	クランプ Clamp	1	1		
5-A-13	345-70260-0	フエエルコネクタB Fuel Connector B	1	1		
5-A-14	332-70261-0	ナット, フエエルコネクタB Nut, Fuel Connector B	1	1		

Fig. 6-A マグネット
MAGNETO

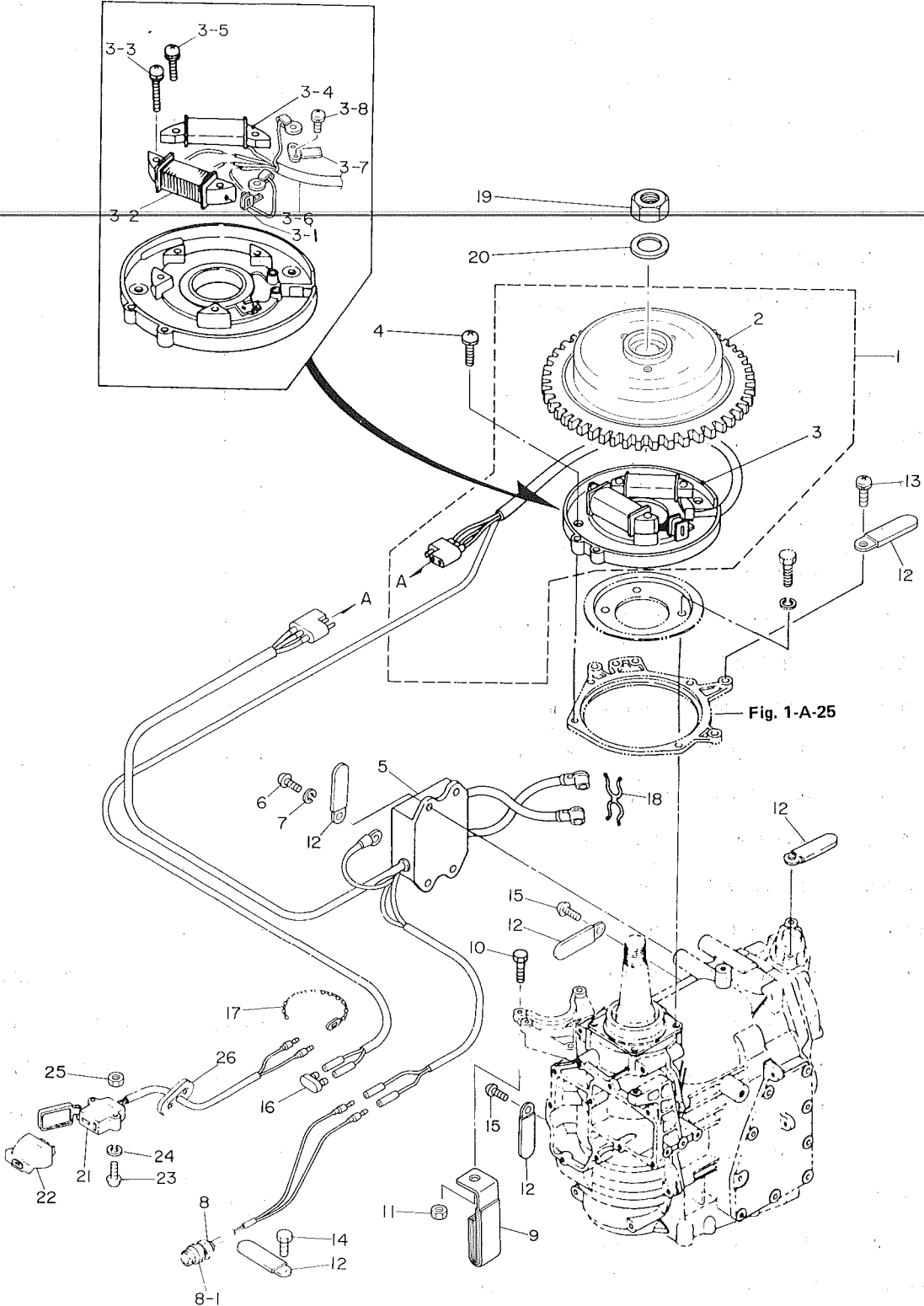

見出番号 Ref. No.	部品番号 Part No.	部 品 名 Part Name	個数 Q'ty			備 考 Remarks Interchangeability
			M 25 C2	M 30 A3		
6-A-1	346-06290-2	フライホイールマグネットアッソ Flywheel Magneto Ass'y	1	1		
6-A-2	346-06291-1	フライホイールカップ *Flywheel Cup	1	1		
6-A-3	346-06202-1	コイルプレートアッソ *Coil Plate Ass'y	1	1		
6-A-3-1	345-06222-0	トリガコイル **Trigger Coil	1	1		
6-A-3-2	346-06223-0	オルタネータ **Alternator	1	1		
6-A-3-3	9215-1-6525	スクリュ(SW付) **Screw (with Spring Washer)	2	2		
6-A-3-4	346-06221-0	エキサイタコイル **Exciter Coil	1	1		
6-A-3-5	9215-1-6520	スクリュ(SW付) **Screw (with Spring Washer)	2	2		
6-A-3-6	346-06224-1	マグネットコード **Magneto Cord	1	1		
6-A-3-7	345-06225-0	ホルダ, マグネットコード **Holder, Magneto Cord	1	1		
6-A-3-8	9215-1-6408	スクリュ(SW付) **Screw (with Spring Washer)	2	2		
6-A-4	9215-1-6510	スクリュ(SW付) Screw (with Spring Washer)	4	4		
6-A-5	346-06260-1	C. D. イグニッションユニット C.D. Ignition Unit	1	1		
6-A-6	9215-3-0630	スクリュ Screw	3	3		
6-A-7	9401-3-0600	ワッシャ Washer	3	3		
6-A-8	361-06930-0	ストップスイッチ Stop Switch	1	1		EPタイプはオプション EP Type Option
6-A-8-1	309-06931-0	ウォータープルーフカバー *Water-proof Cover	1	1		
6-A-9	345-06917-1	カプラホルダ Coupler Holder	1	1		
6-A-10	9101-3-0825	ボルト Bolt	1	1		
6-A-11	9301-6-0800	ナット Nut	1	1		
6-A-12	309-06972-0	クランプ Clamp	6	6		
6-A-13	9225-3-6510	スクリュ(SW付) Screw (with Spring Washer)	1	1		
6-A-14	9101-3-0612	ボルト Bolt	1	1		EPタイプはオプション EP Type Option
6-A-15	9215-1-0610	スクリュ Screw	2	2		
6-A-16	353-76037-0	プラグ, ケーブルターミナル Plug, Cable Terminal	1	1		
6-A-17	336-76091-0	バンド, リードワイヤ Band, Lead Wire	1	1		
6-A-18	346-06916-0	クリップ, ハイテンションコード Clip, High Tension Cord	1	1		
6-A-19	334-00132-0	ナット, マグネット Nut, Magneto	1	1		
6-A-20	334-00133-0	ワッシャ, マグネット Washer, Magneto	1	1		φ17-φ30-1.6mm
6-A-21	361-06940-0	コンセントアッソ Plug Receptacle Ass'y	1	1		オプション Option

マグネト
Fig. 6-A MAGNETO

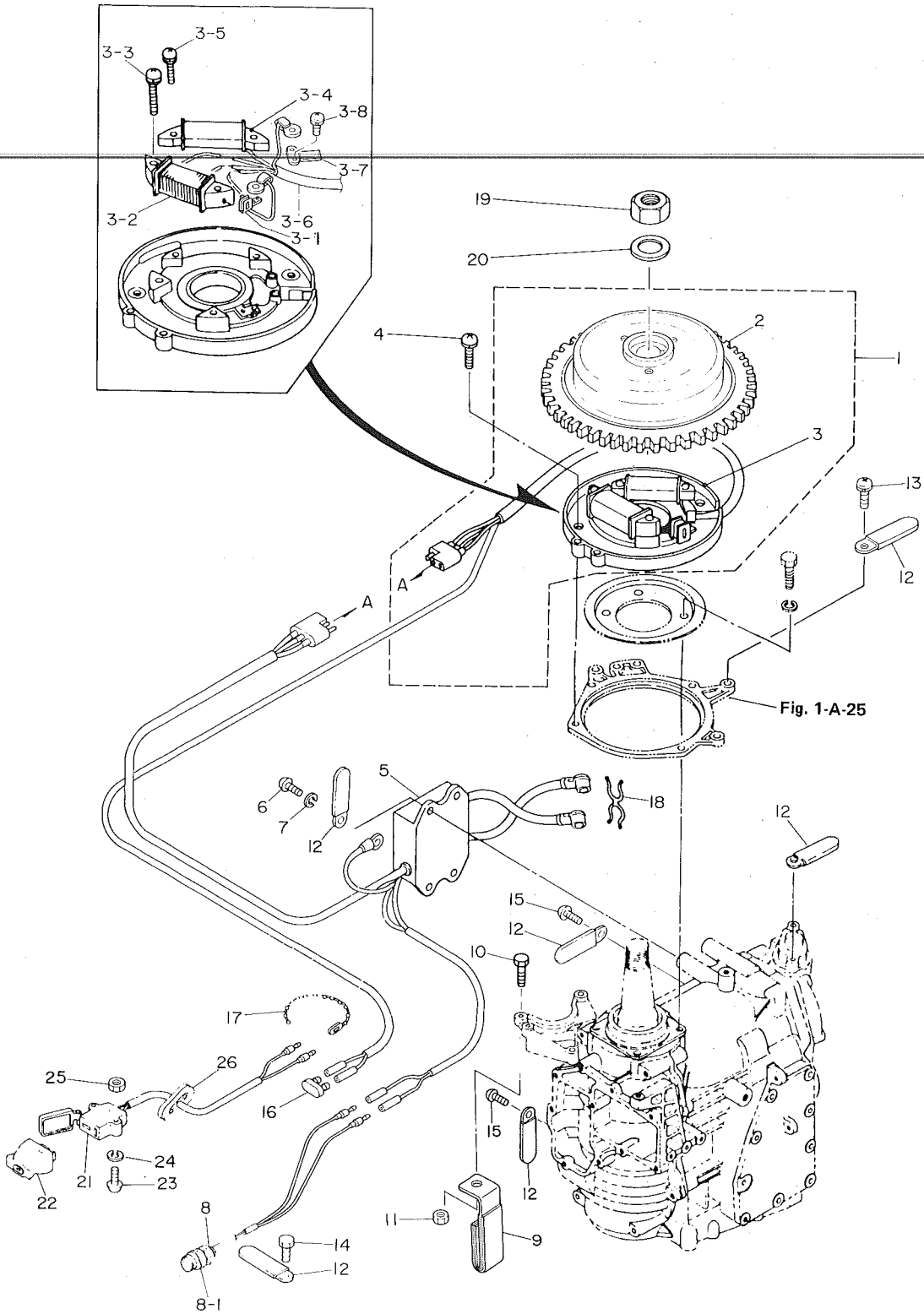

見出番号 Ref. No.	部品番号 Part No.	部品名 Part Name	個数 Q'ty				備考 Remarks Interchangeability
			M 25 C2	M 30 A3			
6-A-22	336-06950-0	コンセント, プラグ Consent, Plug	1	1			オプション Option
6-A-23	9215-3-0420	スクリュ Screw	2	2			オプション Option
6-A-24	9401-3-0400	ワッシャ Washer	2	2			オプション Option
6-A-25	9301-3-0400	ナット Nut	2	2			オプション Option
6-A-26	345-67169-0	グロメット, コンセントコード Grommet, Lighting Cord	1	1			オプション Option

スロットルメカニズム
Fig. 7-A THROTTLE MECHANISM

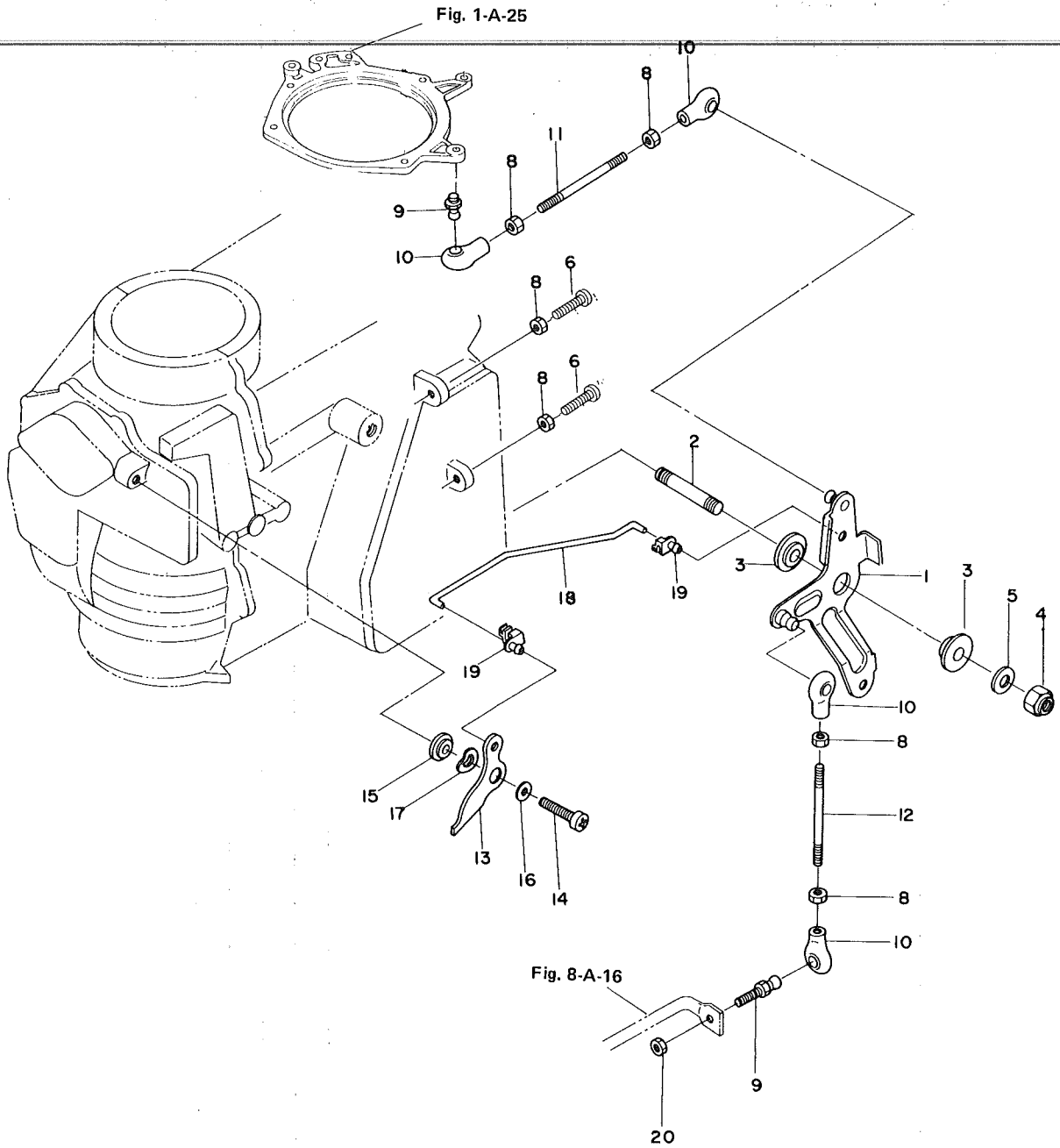

見出番号 Ref. No.	部品番号 Part No.	部 品 名 Part Name	個数 Q'ty				備 考 Remarks Interchangeability
			M 25 C2	M 30 A3			
7-A-1	346-63711-0	アドバンサアーム Advancer Arm	1	1			
7-A-2	9153-1-0823	スタッドボルト Stud Bolt	1	1			
7-A-3	345-63713-0	ブッシング, アドバンサアーム Bushing, Advancer Arm	2	2			
7-A-4	9304-6-0800	M8 ナイロンナット M8 Nylon Nut	1	1			
7-A-5	334-66233-0	ワッシャ Washer	1	1		φ8.1-φ16-1.5mm	
7-A-6	9215-6-0525	ストップ, アドバンサアーム Stopper, Advancer Arm	2	2			
7-A-8	9301-6-0500	ナット Nut	6	6			
7-A-9	346-05228-0	ボールジョイント Ball Joint	2	2			
7-A-10	345-05229-0	キャップ, ボールジョイント Cap, Ball Joint	4	4			
7-A-11	346-63715-0	アドバンサリンクロッド Advancer Link Rod	1	1			
7-A-12	346-63717-0	ハンドルリンクロッド Handle Link Rod	1	1			
7-A-13	346-63718-0	スロットルカム Throttle Cam	1	1			
7-A-14	9215-3-0616	スクリュ Screw	1	1			
7-A-15	346-63721-0	ブッシング, スロットルカム Bushing, Throttle Cam	1	1			
7-A-16	332-66308-0	ワッシャ, スロットルカム Washer, Throttle Cam	1	1		φ6.5-φ16-1.5mm	
7-A-17	9414-3-1000	ウェーブワッシャ Wave Washer	1	1			
7-A-18	346-63716-0	スロットルリンクロッド Throttle Link Rod	1	1			
7-A-19	345-05223-1	φ3.5 ロッドスナップ φ3.5 Rod Snap	2	2			
7-A-20	9301-3-0600	ナット Nut	1	1			

バーハンドル
Fig. 8-A BAR HANDLE

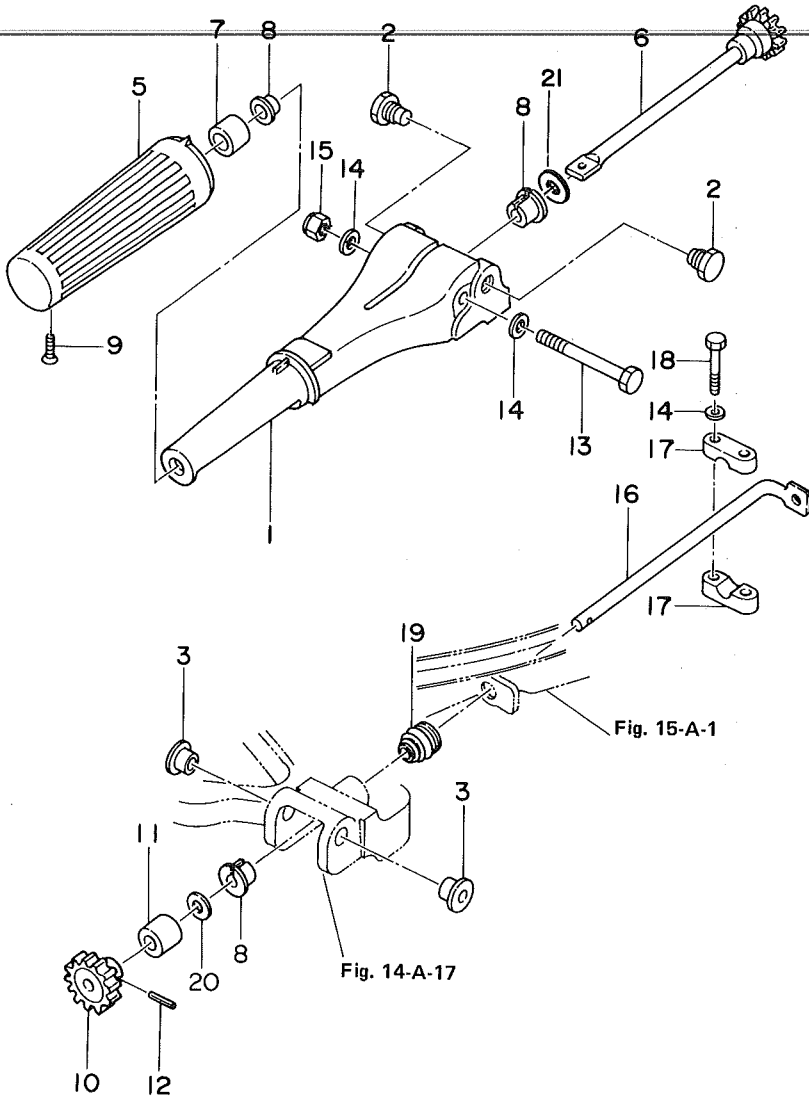

見出番号 Ref. No.	部品番号 Part No.	部 品 名 Part Name	個数 Q'ty				備 考 Remarks Interchangeability
			M 25 C2	M 30 A3			
8-A-1	350-63011-0	ハンドルA Handle A	1	1			
8-A-2	346-63201-0	ボルト, ハンドルA Bolt, Handle A	2	2			
8-A-3	345-63207-0	カラー, ハンドルA Collar, Handle A	2	2			
8-A-5	350-63012-0	グリップ Grip		1			
	363-63012-0	グリップ Grip	1			ストップ付 with Stopper	
8-A-6	350-63041-0	スロットルシャフトA Throttle Shaft A	1	1			
8-A-7	345-63048-0	ラバー, スロットルシャフトA Rubber, Throttle Shaft A	1	1			
8-A-8	350-63046-0	ブッシング, スロットルシャフトA Bushing, Throttle Shaft A	3	3			
8-A-9	9208-3-0518	スクリュー Screw	1	1			
8-A-10	346-63064-0	ユニバーサルピニオン Universal Pinion	1	1			
8-A-11	346-63066-1	カラー, ユニバーサルピニオン Collar, Universal Pinion	1	1			
8-A-12	9514-3-0414	スプリングピン Spring Pin	1	1			
8-A-13	9101-3-0675	ボルト Bolt	1	1			
8-A-14	9401-3-0600	ワッシャ Washer	4	4			
8-A-15	9304-3-0600	M6 ナイロンナット M6 Nylon Nut	1	1			
8-A-16	346-63061-1	スロットルシャフトB Throttle Shaft B	1	1			
8-A-17	345-63063-0	サポーター, スロットルシャフトB Supporter, Throttle Shaft B	2	2			
8-A-18	9101-3-0630	ボルト Bolt	2	2			
8-A-19	345-66226-0	グロメット, スロットルシャフトB Grommet, Throttle Shaft B	1	1			
8-A-20	9401-3-0800	ワッシャ, ユニバーサルピニオン Washer, Universal Pinion	1	1			
8-A-21	332-61315-0	ワッシャ, スロットルシャフトB Washer, Throttle Shaft B	1	1			

リコイルスタータ
Fig. 9-A RECOIL STARTER

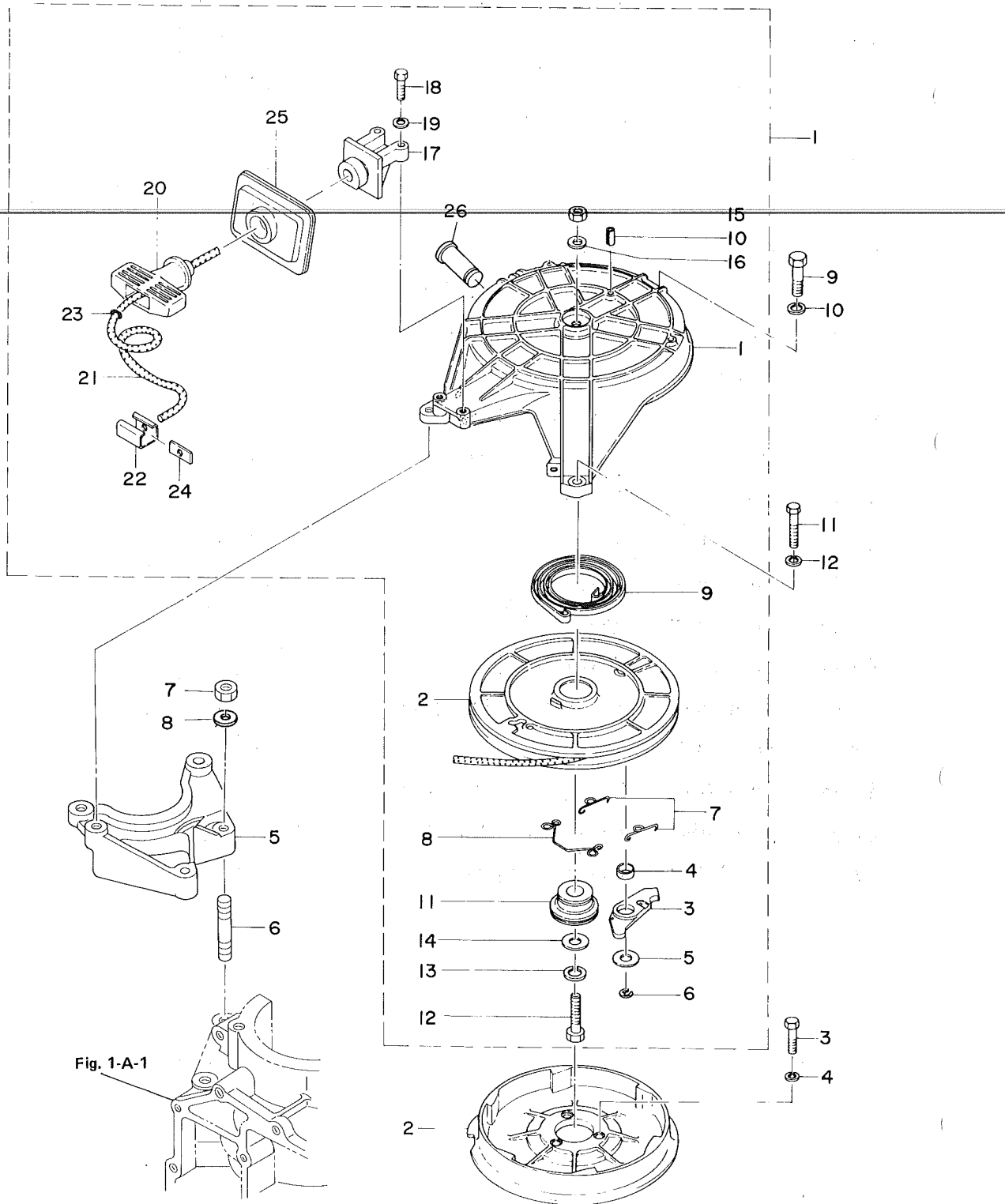

見出番号 Ref. No.	部品番号 Part No.	部 品 名 Part Name	個数 Q'ty			備 考 Remarks Interchangeability
			M 25 C2	M 30 A3		
9-A-1	346-05000-1	リコイルスタータアッシ Recoil Starter Ass'y	1	1		
9-A-1-1	345-05105-0	スタータケース *Starter Case	1	1		
9-A-1-2	345-05104-0	リール *Reel	1	1		
9-A-1-3	345-05003-0	ラチェット *Ratchet	1	1		
9-A-1-4	345-05135-0	ブッシング, ラチェット *Bushing, Ratchet	1	1		
9-A-1-5	345-05122-0	ワッシャA, ラチェット *Washer A, Ratchet	1	1		φ6.5-φ23-1.5mm
9-A-1-6	9453-3-0500	Eリング, ラチェット *E-Ring, Ratchet	1	1		
9-A-1-7	345-05123-0	ラチェットガイドA *Ratchet Guide A	2	2		
9-A-1-8	345-05124-0	ラチェットガイドB *Ratchet Guide B	1	1		
9-A-1-9	345-05004-0	スタータスプリング *Starter Spring	1	1		
9-A-1-10	9514-3-0316	スプリングピン *Spring Pin	1	1		
9-A-1-11	345-05132-0	スタータシャフト *Starter Shaft	1	1		
9-A-1-12	9101-4-0830	ボルト *Bolt	1	1		
9-A-1-13	9413-2-0800	スプリングワッシャ *Spring Washer	1	1		
9-A-1-14	9401-1-0800	ワッシャ *Washer	1	1		
9-A-1-15	9301-3-0800	ナット *Nut	1	1		
9-A-1-16	9401-1-0800	ワッシャ *Washer	1	1		
9-A-1-17	336-05014-0	ガイド, スタータロープ *Guide, Starter Rope	1	1		
9-A-1-18	9101-3-0625	ボルト *Bolt	2	2		
9-A-1-19	9413-3-0600	スプリングワッシャ *Spring Washer	2	2		
9-A-1-20	338-05019-0	スタータハンドル *Starter Handle	1	1		
9-A-1-21	345-05013-0	スタータロープ *Starter Rope	1	1		
9-A-1-22	338-05131-0	ロープアンカ *Rope Anchor	1	1		
9-A-1-23	350-05136-0	Oリング, スタータロープ *O-Ring, Starter Rope	1	1		φ2.5-φ4.5
9-A-1-24	345-05134-0	プレート, ロープアンカ *Plate, Rope Anchor	1	1		
9-A-1-25	346-05116-1	シールプレート, スタータ *Seal Plate, Starter	1	1		
9-A-1-26	345-05225-0	シャフト, スタータロックレバー *Shaft, Starter Lock Lever	1	1		
9-A-2	345-05901-1	スタータプーリ Starter Pulley	1	1		
9-A-3	9101-1-0620	ボルト Bolt	3	3		
9-A-4	9413-2-0600	スプリングワッシャ Spring Washer	3	3		

リコイルスタータ
Fig. 9-A RECOIL STARTER

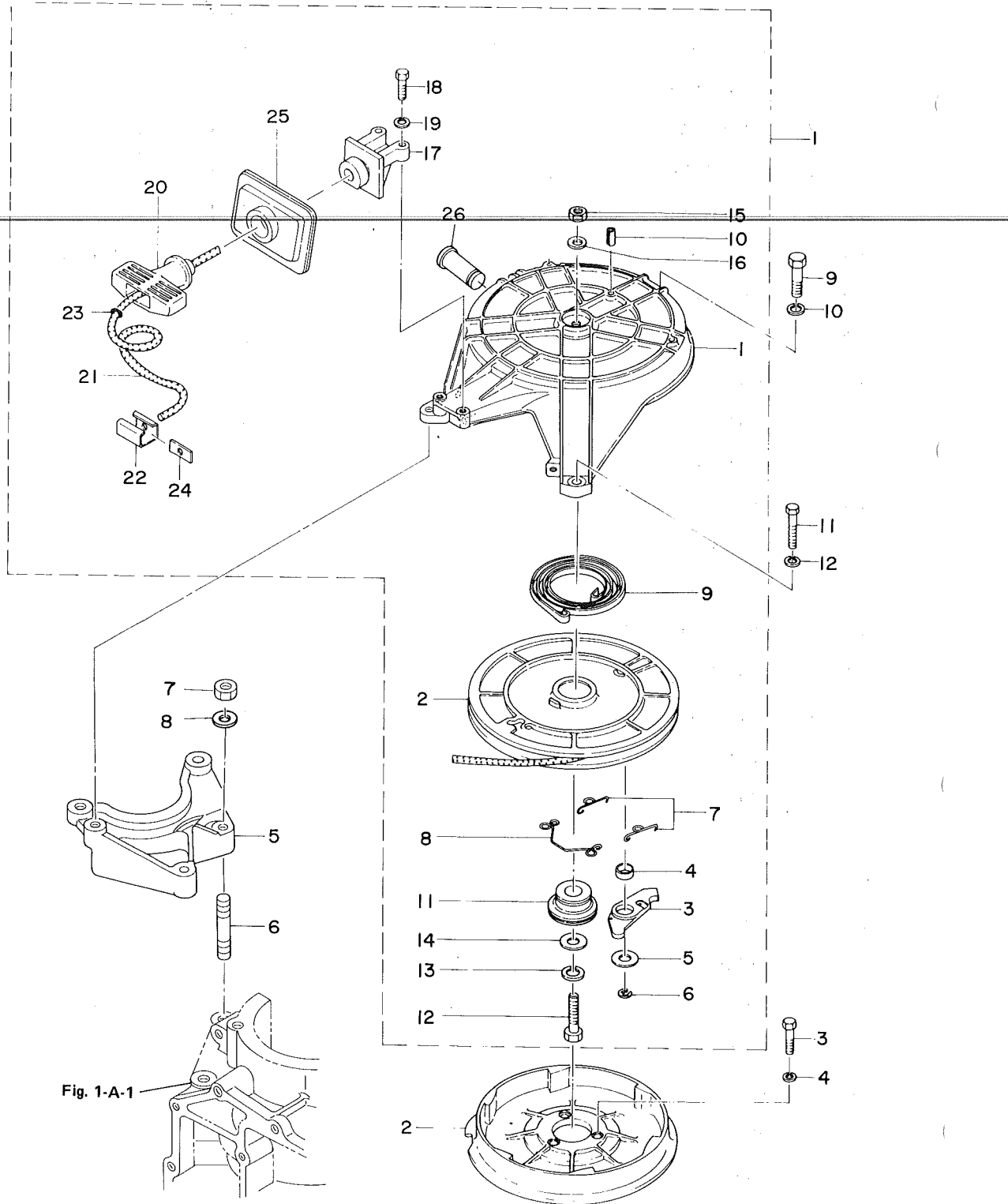

見出番号 Ref. No.	部品番号 Part No.	部 品 名 Part Name	個 数 Q'ty				備 考 Remarks Interchangeability
			M 25 C2	M 30 A3			
9-A-5	346-05101-0	スタータブラケット Starter Bracket	1	1			
9-A-6	9153-4-0825	スタッドボルト Stud Bolt	2	2			
9-A-7	9301-1-0800	ナット Nut	2	2			
9-A-8	9401-1-0800	ワッシャ Washer	2	2			
9-A-9	9101-3-0830	ボルトA Bolt A	1	1			
9-A-10	9413-3-0800	スプリングワッシャ Spring Washer	1	1			
9-A-11	9101-3-0625	ボルトB Bolt B	2	2			
9-A-12	9413-3-0600	スプリングワッシャ Spring Washer	2	2			

スタータロック
Fig. 10-A STARTER LOCK

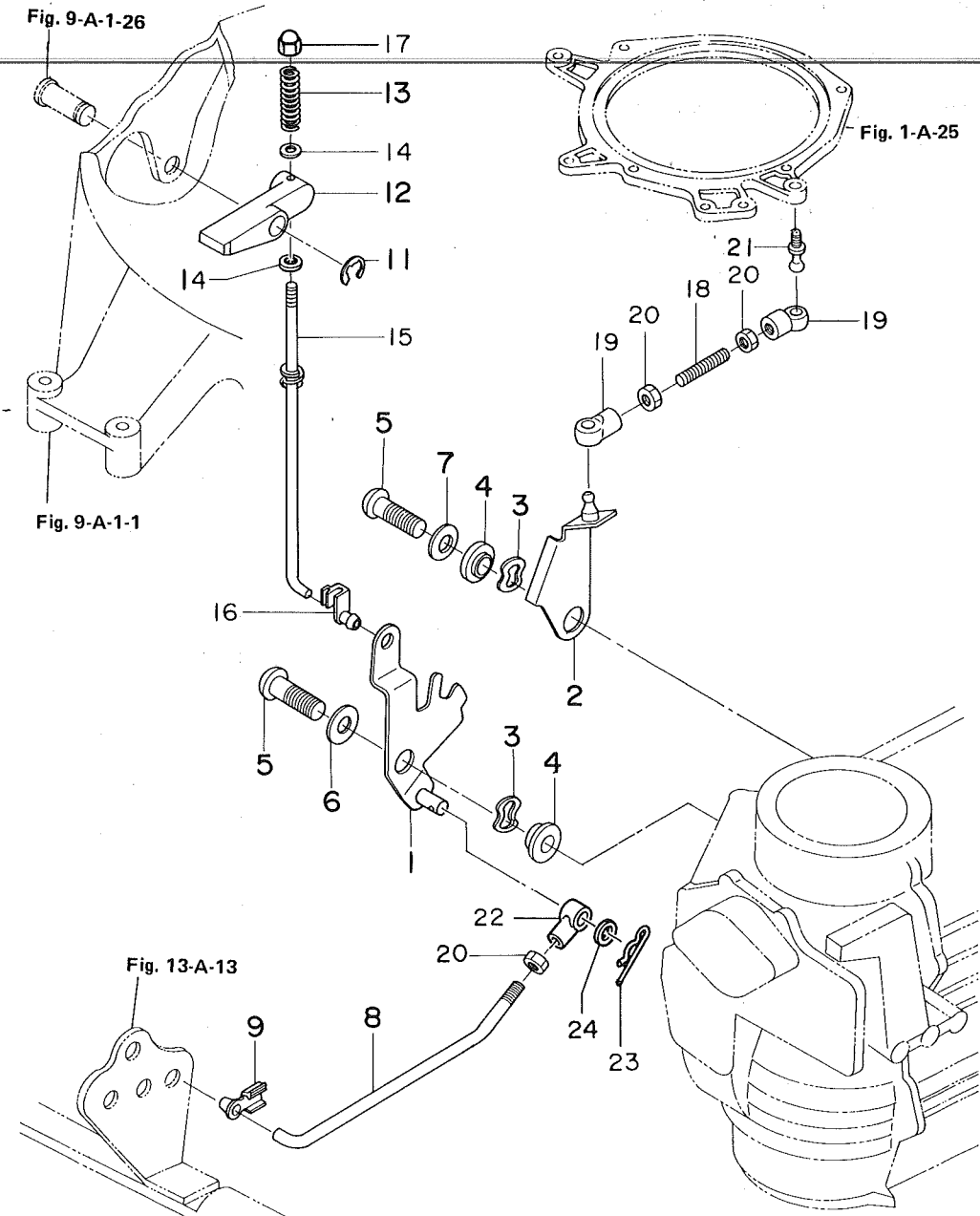

見出番号 Ref. No.	部品番号 Part No.	部 品 名 Part Name	個数 Q'ty			備 考 Remarks Interchangeability
			M 25 C2	M 30 A3		
10-A-1	346-05211-1	ロックアーム, スタータ Lock Arm, Starter	1	1		
10-A-2	346-05213-0	ストップアーム, スロットル Stop Arm, Throttle	1	1		
10-A-3	9414-3-1000	ウェーブワッシャ Wave Washer	2	2		
10-A-4	346-05212-0	ブッシング, スタータロックアーム Bushing, Starter Lock Arm	2	2		
10-A-5	9215-3-0620	スクリュ Screw	2	2		
10-A-6	332-66308-0	ワッシャ, スタータロックアーム Washer, Starter Lock Arm	1	1		φ6.5-φ16-1.5mm
10-A-7	9401-3-0600	ワッシャ Washer	1	1		
10-A-8	346-05222-0	ロッド, スタータロックアーム Rod, Starter Lock Arm	1	1		
10-A-9	345-05224-0	φ5 ロッドスナップ φ5 Rod Snap	1	1		
10-A-11	9453-3-0600	Eリング, スタータロックレバー E-Ring, Starter Lock Lever	1	1		
10-A-12	345-05226-0	レバー, スタータロック Lever, Starter Lock	1	1		
10-A-13	345-05216-0	スプリング, スタータロック Spring, Starter Lock	1	1		
10-A-14	9401-3-0400	ワッシャ Washer	2	2		
10-A-15	346-05217-1	ロッド, スタータロック(SW付) Rod, Starter Lock (with Spring Washer)	1	1		
10-A-16	345-05223-1	φ3.5 ロッドスナップ φ3.5 Rod Snap	1	1		
10-A-17	346-05209-0	キャップ, スタータロックレバー Cap, Starter Lock Lever	1	1		
10-A-18	346-05221-0	ロッド, スロットルストップアーム Rod, Throttle Stop Arm	1	1		
10-A-19	345-05229-0	キャップ, ボールジョイント Cap, Ball Joint	3	3		
10-A-20	9301-6-0500	ナット Nut	3	3		
10-A-21	346-05228-0	ボールジョイント Ball Joint	1	1		
10-A-22	346-05234-0	φ5 ロッドジョイント φ5 Rod Joint	1	1		
10-A-23	9516-3-0800	スナップピン Snap Ring	1	1		
10-A-24	353-83719-0	ワッシャ Washer	1	1		φ8.5-φ18-1.6mm

ドライブシャフト ハウジング・ギヤケース
Fig. 11-A DRIVESHAFT HOUSING • GEAR CASE

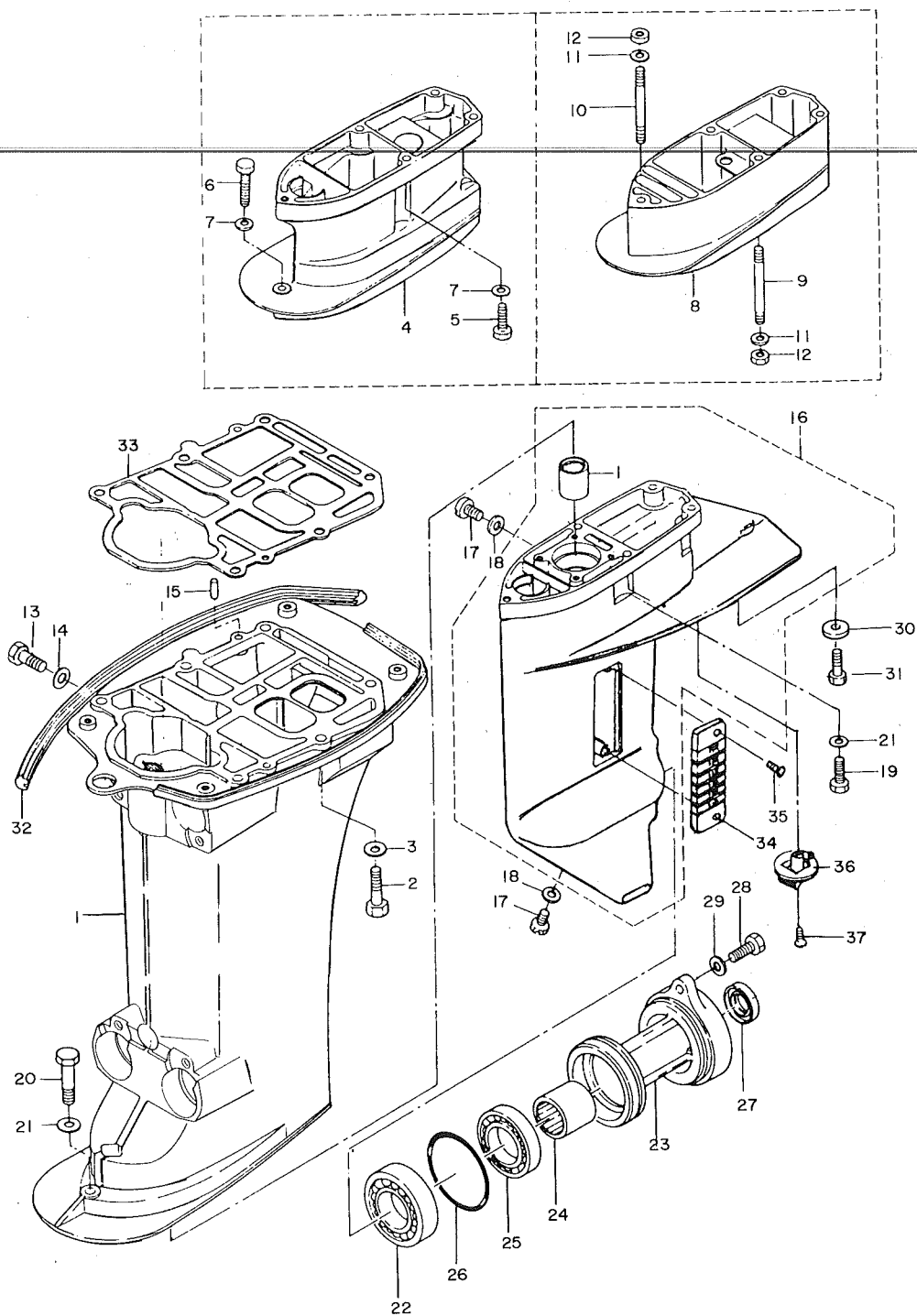

見出番号 Ref. No.	部品番号 Part No.	部 品 名 Part Name	個数 Q'ty			備 考 Remarks Interchangeability
			M 25 C2	M 30 A3		
11-A-1	346-61020-2	ドライブシャフトハウジングS Drive Shaft Housing S	1	1		
	346-61030-2	ドライブシャフトハウジングL Drive Shaft Housing L	1	1		
11-A-2	9101-3-0840	ボルト Bolt	6	6		
11-A-3	334-66233-0	ワッシャ Washer	6	6		φ8.1-φ16-1.5mm
11-A-4	346-61110-5	エクステンションハウジング UL Extension Housing UL	1	1		
11-A-5	9161-3-0835	ボルト A Bolt A	4	4		
11-A-6	9161-3-0845	ボルト B Bolt B	1	1		
11-A-7	334-66233-0	ワッシャ Washer	5	5		φ8.1-φ16-1.5mm
11-A-8	346-61120-0	エクステンションハウジング LL Extension Housing LL	1	1		
11-A-9	346-61111-0	スタッドボルト A Stud Bolt A	4	4		
11-A-10	346-61112-0	スタッドボルト B Stud Bolt B	1	1		
11-A-11	334-66233-0	ワッシャ Washer	5	5		φ8.1-φ16-1.5mm
11-A-12	9301-3-0800	ナット Nut	5	5		
11-A-13	9106-4-0808	ウォータープラグ Water Plug	1	1		
11-A-14	332-60006-0	ガスケット, ウォータープラグ Gasket, Water Plug	1	1		
11-A-15	345-01111-0	エンジンノック Engine Knock	2	2		
11-A-16	346-60000-5	ギヤケースアッシ Gear Case Ass'y	1	1		
11-A-16-1	346-60211-0	ベアリング, ドライブシャフト *Bearing, Drive Shaft	1	1		
11-A-17	332-60005-0	オイルプラグ Oil Plug	2	2		
11-A-18	332-60006-0	ガスケット, オイルプラグ Gasket, Oil Plug	2	2		
11-A-19	9161-3-0835	ボルト A, ギヤケース Bolt A, Gear Case	4	4		
11-A-20	9161-3-0840	ボルト B, ギヤケース Bolt B, Gear Case	1	1		トランサム S 用 Transom S
	9161-3-0845	ボルト B, ギヤケース Bolt B, Gear Case	1	1		トランサム L, UL 用 Transom L & UL
11-A-21	334-66233-0	ワッシャ Washer	5	5		φ8.1-φ16-1.5mm
11-A-22	346-60215-0	ベアリング, ベベルギヤ A Bearing, Bevel Gear A	1	1		
11-A-23	346-60101-5	ハウジング, プロペラシャフト Housing, Propeller Shaft	1	1		
11-A-24	346-60102-0	ベアリング, プロペラシャフト Bearing, Propeller Shaft	1	1		
11-A-25	9601-0-6205	ベアリング, ベベルギヤ C Bearing, Bevel Gear C	1	1		
11-A-26	332-60103-0	Oリング, プロペラシャフトハウジング O-Ring, Propeller Shaft Housing	1	1		φ3-φ62.5
11-A-27	346-60111-0	オイルシール, プロペラシャフト Oil Seal, Propeller Shaft	1	1		φ18-φ28-8mm

ドライブシャフトハウジング・ギヤケース
 Fig. 11-A DRIVE SHAFT HOUSING·GEAR CASE

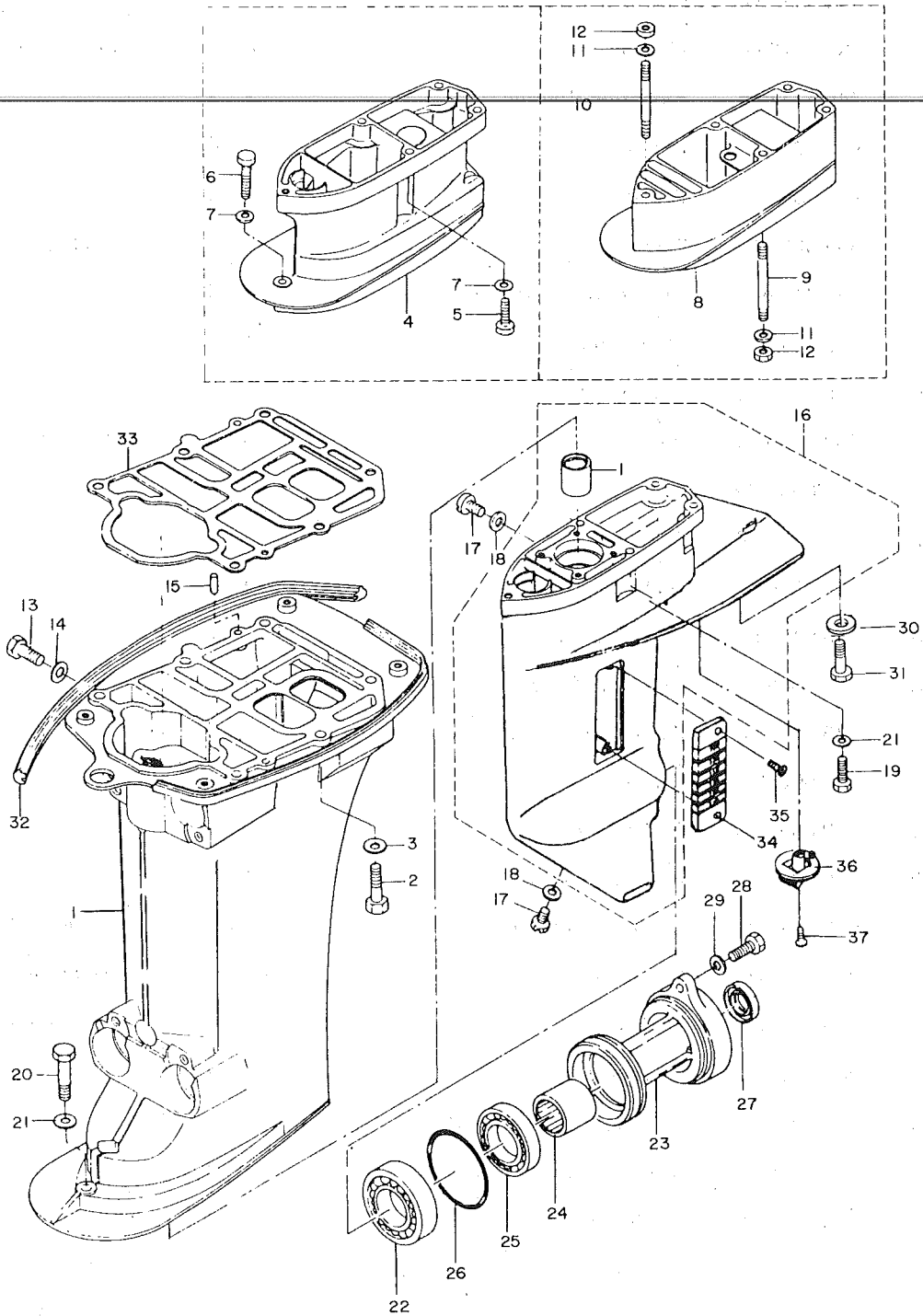

見出番号 Ref. No.	部品番号 Part No.	部 品 名 Part Name	個 数 Q'ty				備 考 Remarks Interchangeability
			M 25 C2	M 30 A3			
11-A-28	9101-3-0830	ボルト Bolt	2	2			
11-A-29	334-66233-0	ワッシャー Washer	2	2		φ8.1-φ16-1.5mm	
11-A-30	338-60218-1	アノード Anode	1	1			
11-A-31	9101-3-0616	ボルト Bolt	1	1			
11-A-32	346-67116-0	シールラバー, モータカバーロー Seal Rubber, Motor Cover Lower	2	2			
11-A-33	346-01303-0	ガスケット, エンジンベース Gasket, Engine Base	1	1			
11-A-34	346-60206-5	ウォーターストレーナ Water Strainer	2	2			
11-A-35	9206-3-0510	スクリュー Screw	4	4			
11-A-36	346-60204-5	サブウォーターストレーナ Sub Water Strainer	1	1			
11-A-37	9208-3-0625	スクリュー Screw	1	1			

トランスミッション・ウォータポンプ
Fig. 12-A TRANSMISSION·WATER PUMP

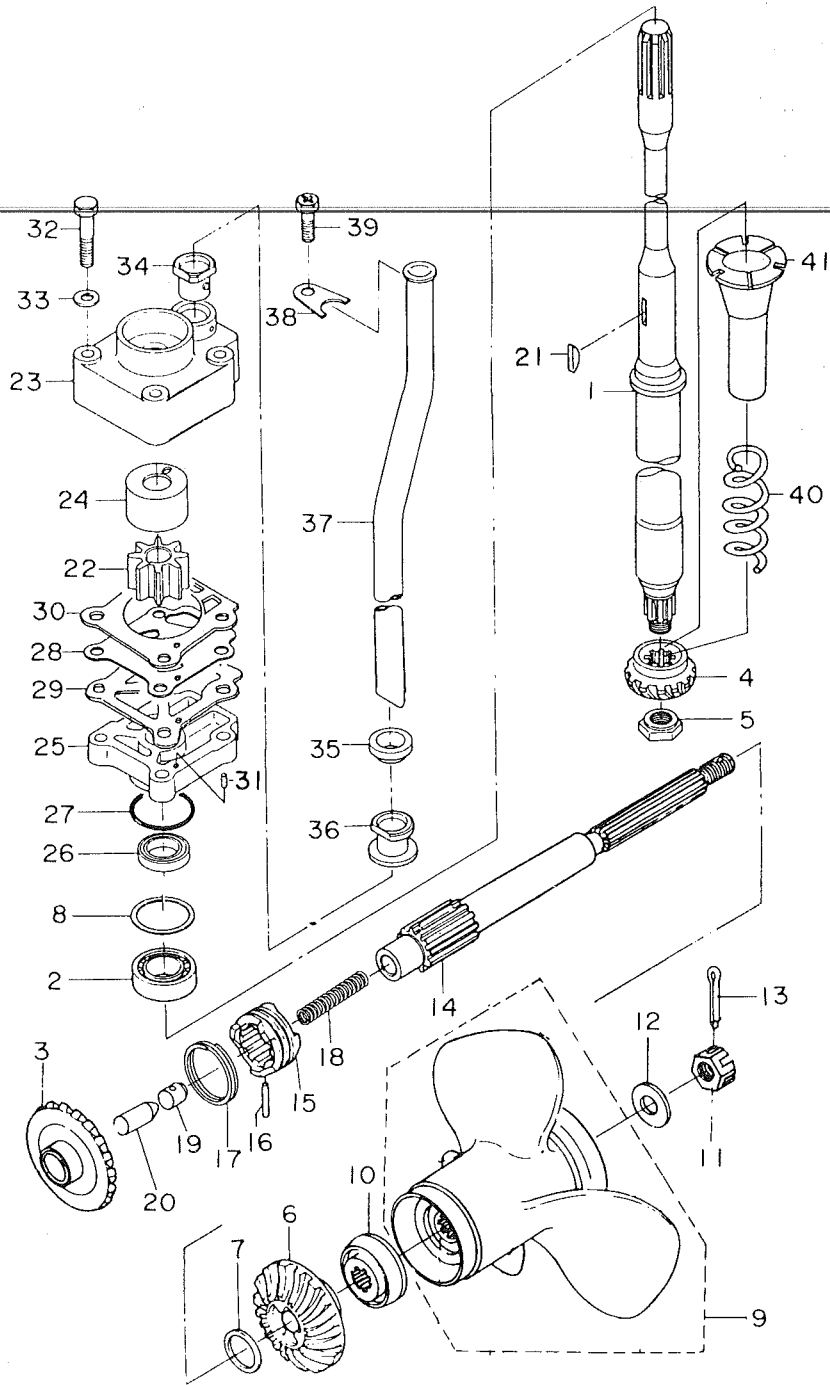

見出番号 Ref. No.	部品番号 Part No.	部 品 名 Part Name	個数 Q'ty				備 考 Remarks Interchangeability
			M 25 C2	M 30 A3			
12-A-1	346-64301-5	ドライブシャフト S Drive Shaft S	1	1			
	346-64302-5	ドライブシャフト L Drive Shaft L	1	1			
	346-63404-5	ドライブシャフト LL Drive Shaft LL	1	1			
	346-64303-5	ドライブシャフト UL Drive Shaft UL	1	1			
12-A-2	346-60213-0	ベアリング B, ドライブシャフト Bearing B, Drive Shaft	1	1			
12-A-3	346-64010-0	ベベルギヤ A (ブッシング付) Bevel Gear A (with Bushing)	1	1			
12-A-4	346-64020-0	ベベルギヤ B Bevel Gear B	1	1			
12-A-5	346-64027-1	ナット, ベベルギヤ B Nut, Bevel Gear B	1	1			
12-A-6	346-64030-0	ベベルギヤ C Bevel Gear C	1	1			
12-A-7	346-64032-0	ワッシャ, ベベルギヤ C Washer, Bevel Gear C	1	1		φ18.1-φ24-1.5mm	
12-A-8	346-64023-0	シム, バックラッシュアジャスト Shim, Backlash Adjuster	AR	AR		t=0.1, 0.15, 0.3, 0.5	
12-A-9	346-64105-5	プロペラ 14 (E) Propeller 14 (E)	1	1			
	346-64104-5	プロペラ 13 (D) Propeller 13 (D)	1	1		トランサム S 標準 Std. prop. for S. transom	
	346-64103-5	プロペラ 11 (C) Propeller 11 (C)	1	1		トランサム L, LL 標準 Std. prop. for L.L.L. transor	
	346-64102-5	プロペラ 10 (B) Propeller 10 (B)	1	1		トランサム UL 標準 Std. prop. for UL. transom	
	346-64101-5	プロペラ 9 (A) Propeller 9 (A)	1	1			
	346-64106-5	プロペラ 8 (F) Propeller 8 (F)	1	1			
12-A-10	346-64231-5	スラストホルダ, プロペラ Thrust Holder, Propeller	1	1			
12-A-11	346-64121-5	ナット, プロペラ Nut, Propeller	1	1			
12-A-12	346-64124-5	ワッシャ, プロペラ Washer, Propeller	1	1			
12-A-13	9515-3-2528	スプリットピン Split Pin	1	1			
12-A-14	346-64211-6	プロペラシャフト Propeller Shaft	1	1			
12-A-15	346-64215-1	クラッチ Clutch	1	1			
12-A-16	346-64218-0	クラッチピン Clutch Pin	1	1			
12-A-17	346-64219-0	スナップ, クラッチピン Snap, Clutch Pin	1	1			
12-A-18	332-64221-0	クラッチスプリング Clutch Spring	1	1			
12-A-19	350-64222-0	スプリングホルダ, クラッチ Spring Holder, Clutch	1	1			
12-A-20	346-64223-1	プッシュロッド, クラッチ Push Rod, Clutch	1	1			
12-A-21	332-65022-0	キー, ポンプインペラ Key, Pump Impeller	1	1			
12-A-22	345-65021-0	インペラ, ウォータポンプ Impeller, Water Pump	1	1			

トランスミッション・ウォーターポンプ
 Fig. 12-A TRANSMISSION • WATER PUMP

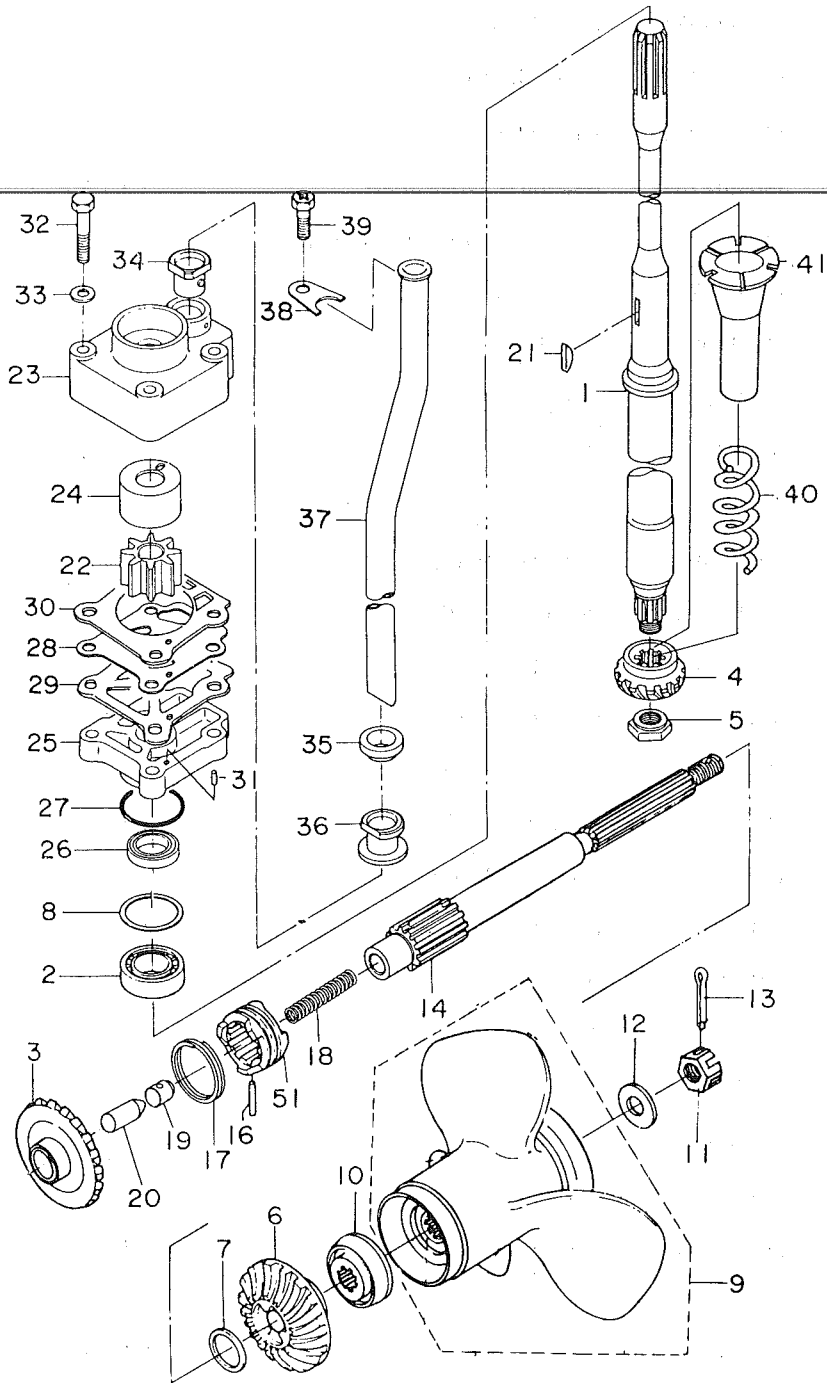

見出番号 Ref. No.	部品番号 Part No.	部 品 名 Part Name	個 数 Q'ty				備 考 Remarks Interchangeability
			M 25 C2	M 30 A3			
12-A-23	348-65016-1	ポンプケース Pump Case	1	1			
12-A-24	348-65011-0	ライナー, ポンプケース Liner, Pump Case	1	1			
12-A-25	346-65017-1	ポンプケースロウ Pump Case Lower	1	1			
12-A-26	346-65013-0	オイルシール, ポンプケース Oil Seal, Pump Case	1	1		φ17-φ30-9mm	
12-A-27	336-62415-0	Oリング, ポンプケースロウ O-Ring, Pump Case Lower	1	1		φ3.5-φ36	
12-A-28	348-65025-0	ガイドプレート, ウォータポンプ Guide Plate, Water Pump	1	1			
12-A-29	348-65029-1	ガスケット, ポンプガイドプレート Gasket, Pump Guide Plate	1	1			
12-A-30	348-65018-0	ガスケット, ポンプケース Gasket, Pump Case	1	1			
12-A-31	334-65012-0	ノック, ポンプケース Knock, Pump Case	2	2		φ4-10mm	
12-A-32	9101-3-0652	ボルト Bolt	4	4			
12-A-33	9401-3-0600	ワッシャ Washer	4	4			
12-A-34	334-65014-0	シールラバーロウ, ウォータパイプ Seal Rubber Lower, Water Pipe	1	1			
12-A-35	346-65206-0	シールラバーアッパ, ウォータパイプ Seal Rubber Upper, Water Pipe	1	1			
12-A-36	346-65204-0	ロックラバー, ウォータパイプ Lock Rubber, Water Pipe	1	1			
12-A-37	346-65100-0	ウォータパイプS Water Pipe S	1	1			
	346-65110-0	ウォータパイプL Water Pipe L	1	1			
	346-65130-0	ウォータパイプLL Water Pipe LL	1	1			
	346-65120-0	ウォータパイプUL Water Pipe UL	1	1			
12-A-38	346-65203-0	ロックプレート, ウォータパイプ Lock Plate, Water Pipe	1	1			
12-A-39	9104-3-0610	ボルト Bolt	1	1			
12-A-40	346-64327-0	スプリング, ドライブシャフト Spring, Drive Shaft	1	1			
12-A-41	346-64328-0	パイプ, ドライブシャフト Pipe, Drive Shaft	1	1			

ギヤシフト
Fig. 13-A GEAR SHIFT

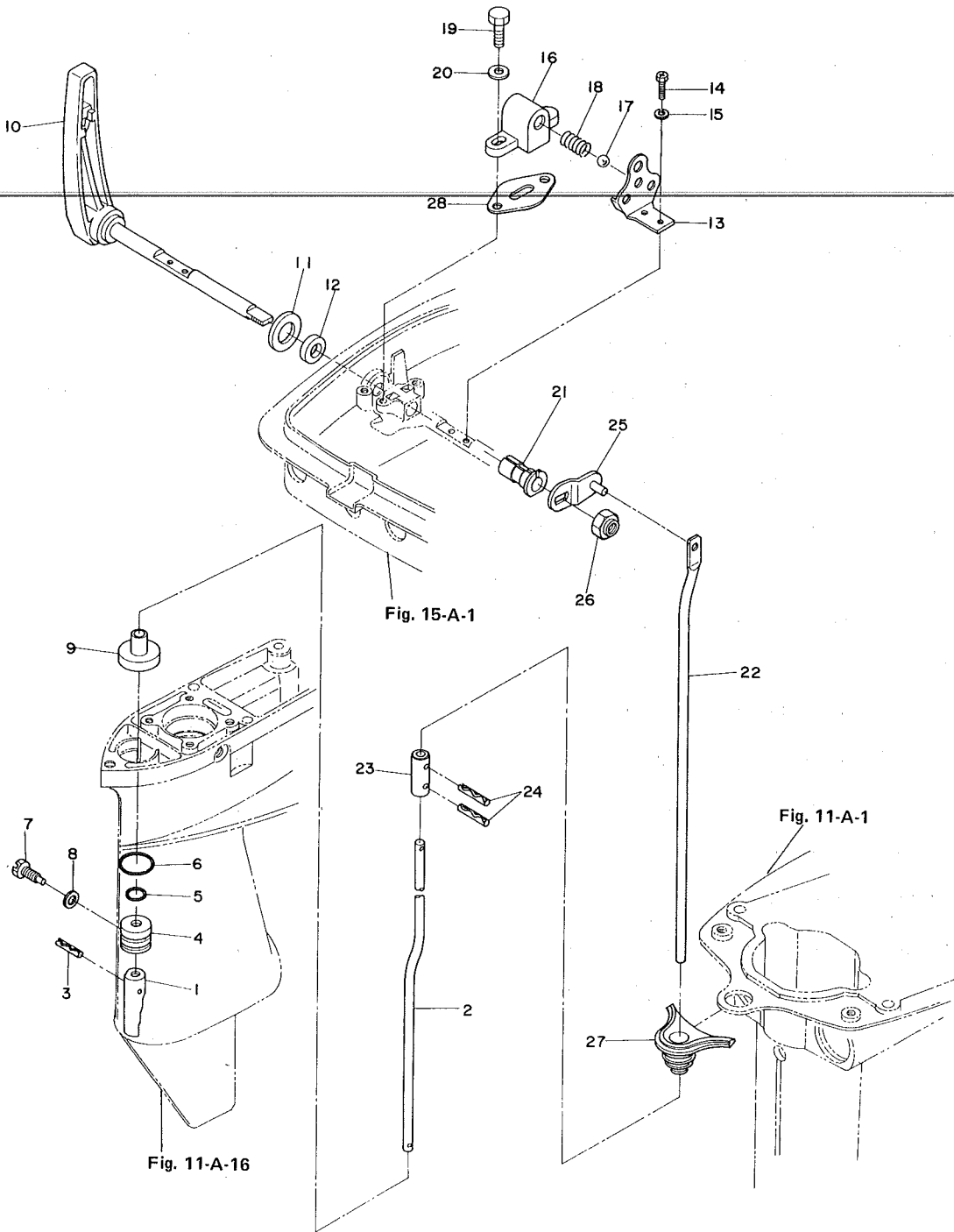

見出番号 Ref. No.	部品番号 Part No.	部 品 名 Part Name	個数 Q'ty				備 考 Remarks Interchangeability
			M 25 C2	M 30 A3			
13-A-1	346-66011-0	クラッチカム Clutch Cam	1	1			
13-A-2	346-66012-0	カムロッドS Cam Rod S	1	1			
	346-66013-0	カムロッドL Cam Rod L	1	1			
	346-66015-0	カムロッドLL Cam Rod LL	1	1			
	346-66014-0	カムロッドUL Cam Rod UL	1	1			
13-A-3	9514-2-0312	スプリングピン Spring Pin	1	1		φ3-12mm	
13-A-4	346-66031-0	ブッシング, カムロッド Bushing, Cam Rod	1	1			
13-A-5	332-66021-0	OリングA O-Ring A	1	1		φ2.4-φ5.9	
13-A-6	331-66023-0	OリングB O-Ring B	1	1		φ2.4-φ11.4	
13-A-7	301-66024-0	ストッパ, カムシャフトブッシング Stopper, Cam Shaft Bushing	1	1			
13-A-8	301-66025-0	ガスケット, カムシャフトブッシング Gasket, Cam Shaft Bushing	1	1			
13-A-9	346-66037-0	ホルダ, カムロッド Holder, Cam Rod	1	1			
13-A-10	346-66110-0	シフトレバー Shift Lever	1	1			
13-A-11	346-66138-0	スペーサ, シフトレバー Spacer, Shift Lever	1	1		φ8.2-φ26-3mm	
13-A-12	345-66137-0	オイルシール, シフトレバー Oil Seal, Shift Lever	1	1		φ10-φ20-4mm	
13-A-13	346-66121-0	ストッパプレート, シフトレバー Stopper Plate, Shift Lever	1	1			
13-A-14	9104-3-0512	ボルト Bolt	2	2			
13-A-15	9413-3-0500	スプリングワッシャ Spring Washer	2	2			
13-A-16	345-66115-0	ホルダ, シフトレバーストッパ Holder, Shift Lever Stopper	1	1			
13-A-17	9650-2-1605	ストッパ, シフトレバー Stopper, Shift Lever	1	1			
13-A-18	332-66112-0	スプリング, シフトレバーストッパ Spring, Shift Lever Stopper	1	1			
13-A-19	9101-3-0616	ボルト Bolt	2	2			
13-A-20	9401-3-0600	ワッシャ Washer	2	2			
13-A-21	346-67101-0	ブッシング, シフトレバー Bushing, Shift Lever	1	1			
13-A-22	346-66211-0	シフトロッド Shift Rod	1	1			
13-A-23	346-66241-0	ジョイント, シフトロッド Joint, Shift Rod	1	1			
13-A-24	9514-3-0312	スプリングピン Spring Pin	2	2		φ3-12mm	
13-A-25	346-66225-0	シフトロッドレバー Shift Rod Lever	1	1			
13-A-26	9304-3-1000	M10ナイロンナット M10 Nylon Nut	1	1		P1.5	
13-A-27	346-66226-0	グロメット, シフトロッド Grommet, Shift Rod	1	1			
13-A-28	345-66119-0	シム, シフトレバーストッパホルダ Shim, Shift Lever Stopper Holder	AR	AR		t=0.2	

ブラケット・リバースロック
 Fig. 14-A BRACKET-REVERSE LOCK

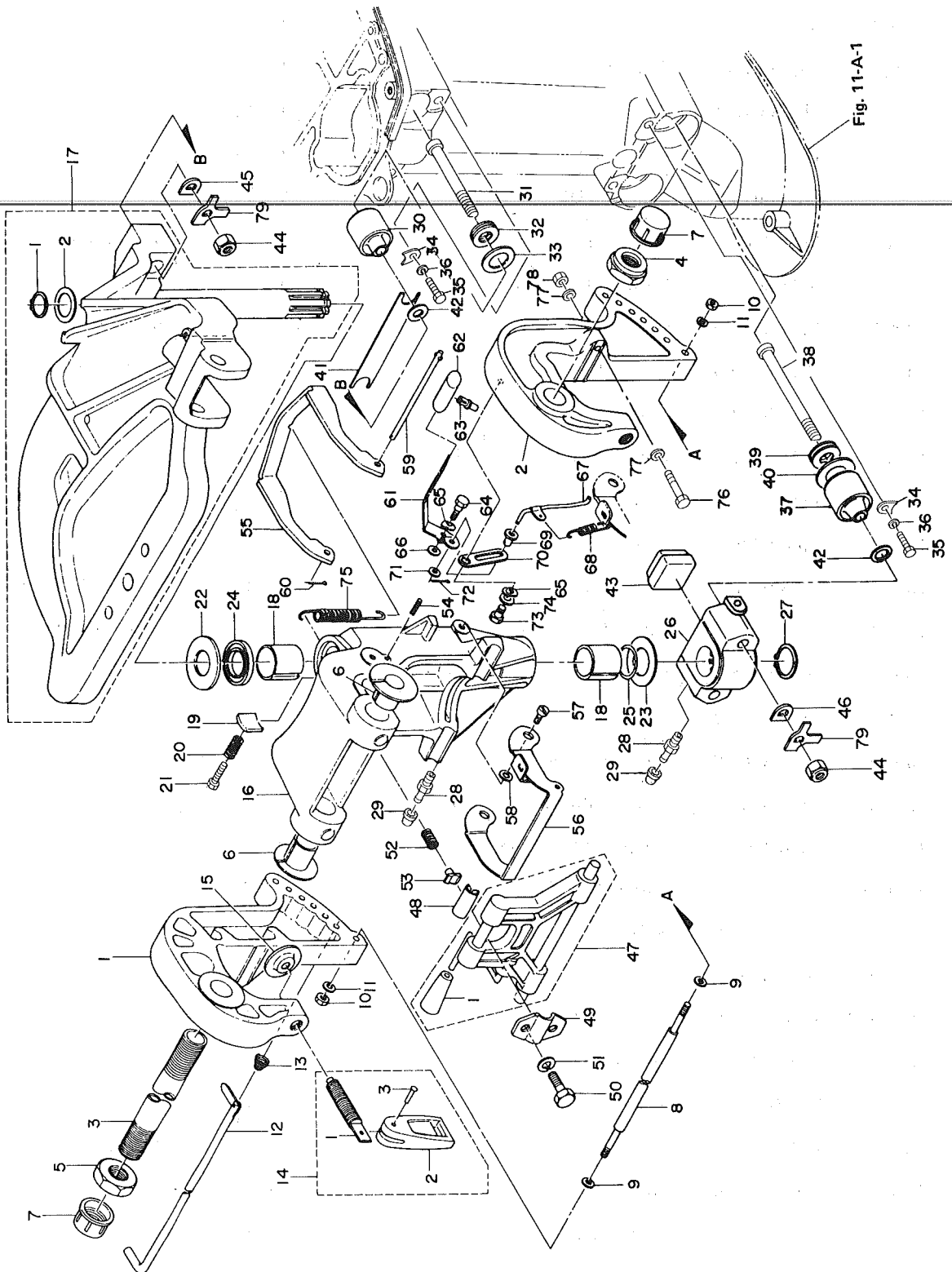
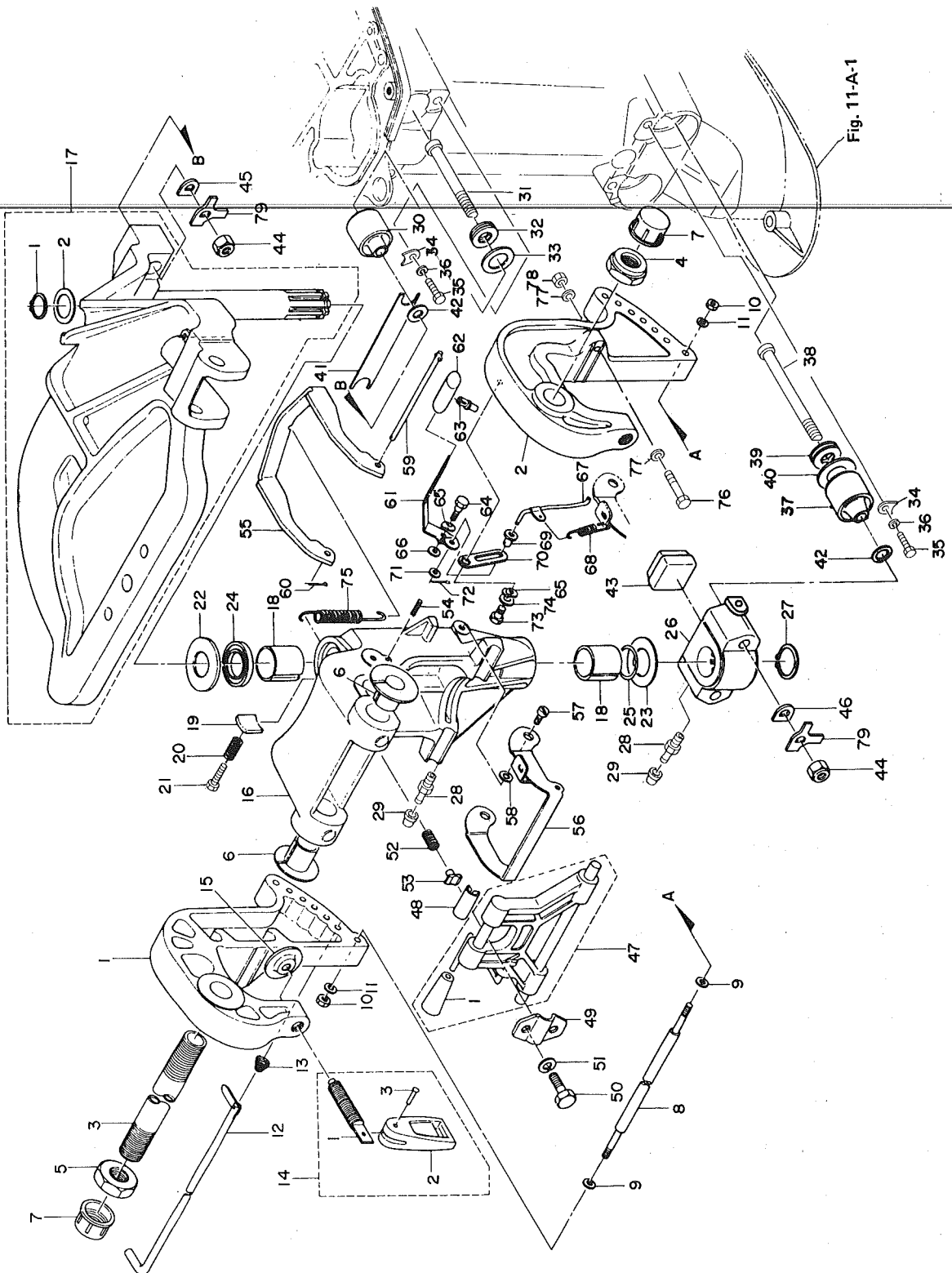

Fig. 11-A-1

見出番号 Ref. No.	部品番号 Part No.	部 品 名 Part Name	個数 Q'ty			備 考 Remarks Interchangeability
			M 25 C2	M 30 A3		
14-A-1	346-62112-2	スターンブラケットライト Stern Bracket Right	1	1		
14-A-2	346-62113-1	スターンブラケットレフト Stern Bracket Left	1	1		
14-A-3	346-62115-2	ブラケットボルト Bracket Bolt	1	1		
14-A-4	346-62124-0	ブラケットナット(ナイロン) Bracket Nut (Nylon)	1	1		
14-A-5	346-62125-0	ブラケットナットB Bracket Nut B	1	1		
14-A-6	346-62126-1	ブッシング, ブラケットボルト Bushing, Bracket Bolt	2	2		
14-A-7	346-62127-0	キャップライト, ブラケットボルト Cap Right, Bracket Bolt	2	2		
14-A-8	346-62117-0	ディスタンスピース, ブラケット Distance Piece, Bracket	1	1		
14-A-9	9401-3-0600	ワッシャ Washer	2	2		
14-A-10	9301-3-0600	ナット Nut	2	2		
14-A-11	9413-3-0600	スプリングワッシャ Spring Washer	2	2		
14-A-12	345-62121-0	スラストロッド Thrust Rod	1	1		
14-A-13	345-62122-0	スプリング, スラストロッド Spring, Thrust Rod	1	1		
14-A-14	332-62100-0	クランプスクリュアッソ Clamp Screw Ass'y	2	2		
14-A-14-1	332-62103-0	クランクスクリュ *Clamp Screw	2	2		
14-A-14-2	332-62102-0	ハンドル, クランプスクリュ *Handle, Clamp Screw	2	2		
14-A-14-3	332-62104-0	ピン, クランプスクリュハンドル *Pin, Clamp Screw Handle	2	2		
14-A-15	332-62101-0	パッド, クランプスクリュ Pad, Clamp Screw	2	2		
14-A-16	346-62310-1	スウィベルブラケット Swivel Bracket	1	1		
14-A-17	346-62010-0	ステアリングシャフトアッソ Steering Shaft Ass'y	1	1		
14-A-17-1	9451-3-2200	クリップ *Clip	1	1		
14-A-17-2	346-62412-0	ワッシャ, ブラケットシャフト *Washer, Bracket Shaft	1	1		φ22.6-φ30-2mm
14-A-18	345-62417-0	ブッシング, ブラケットシャフト Bushing, Bracket Shaft	2	2		
14-A-19	345-62441-0	フリクションプレート, ブラケット Friction Plate, Bracket	1	1		
14-A-20	346-62421-0	スプリング, フリクションプレート Spring, Friction Plate	1	1		
14-A-21	9101-3-0830	ボルト Bolt	1	1		
14-A-22	345-62423-0	スラストプレートアッパ Thrust Plate Upper	1	1		φ26.5-φ50-3mm
14-A-23	346-62424-0	スラストプレートロウ Thrust Plate Lower	1	1		φ26.5-φ46-1mm
14-A-24	345-62311-0	オイルシール, ブラケットシャフト Oil Seal, Bracket Shaft	1	1		φ26-φ40-5mm
14-A-25	345-62415-0	Oリング, ブラケットシャフト O-Ring, Bracket Shaft	1	1		φ3.5-φ29.7

ブラケット・リバースロック
 Fig. 14-A BRACKET·REVERSE LOCK



見出番号 Ref. No.	部品番号 Part No.	部 品 名 Part Name	個 数 Q'ty			備 考 Remarks Interchangeability
			M 25 C2	M 30 A3		
14-A-26	346-61411-1	マウンドブラケット Mount Bracket	1	1		
14-A-27	9451-3-2500	クリップ Clip	1	1		
14-A-28	344-67177-0	グリスニップル Grease Nipple	3	3		
14-A-29	344-67178-0	キャップ, グリスニップル Cap, Grease Nipple	3	3		
14-A-30	346-61301-0	マウントラバーアッパ Mount Rubber Upper	2	2		
14-A-31	346-61307-1	ボルト, マウントラバーアッパ Bolt, Mount Rubber Upper	2	2		
14-A-32	346-61333-0	ダンパプレート Damper Plate	2	2		
14-A-33	346-61335-0	ロックプレートアッパ Lock Plate Upper	2	2		φ20-φ31.7-3mm
14-A-34	346-61312-0	リテーナ, マウントラバー Retainer, Mount Rubber	4	4		
14-A-35	9101-3-0820	ボルト Bolt	4	4		
14-A-36	9413-3-0800	スプリングワッシャ Spring Washer	4	4		
14-A-37	346-61302-0	マウントラバーロウ Mount Rubber Lower	2	2		
14-A-38	346-61321-1	ボルト, マウントラバーロウ Bolt, Mount Rubber Lower	2	2		
14-A-39	346-61333-0	ダンパプレート Damper Plate	2	2		
14-A-40	346-61334-0	ロックプレートロウ Lock Plate Lower	2	2		φ21-φ35.7-3mm
14-A-41	346-61337-0	ダンパラバーアッパ Damper Rubber Upper	1	1		
14-A-42	9401-3-1000	ワッシャ Washer	4	4		
14-A-43	346-61336-0	ダンパラバーロウ Damper Rubber Lower	1	1		
14-A-44	9301-3-1000	ナット Nut	4	4		P1.5
14-A-45	345-61322-1	ワッシャ, マウントラバーアッパ Washer, Mount Rubber Upper	2	2		
14-A-46	345-61322-1	ワッシャ, マウントラバーロウ Washer, Mount Rubber Lower	2	2		
14-A-47	346-62431-0	チルトストップアッシ Tilt Stopper Ass'y	1	1		
14-A-47-1	336-62433-0	グリップ, チルトストップ *Glip, Tilt Stopper	1	1		
14-A-48	346-62437-0	ブッシング, チルトストップ Bushing, Tilt Stopper	1	1		
14-A-49	346-62439-0	セットプレート, チルトストップ Set Plate, Tilt Stopper	1	1		
14-A-50	9101-3-0820	ボルト Bolt	2	2		
14-A-51	9413-3-0800	スプリングワッシャ Spring Washer	2	2		
14-A-52	346-62421-0	フリクションスプリング, チルトストップ Friction Spring, Tilt Stopper	1	1		
14-A-53	346-62438-0	セットピース Set Piece	1	1		
14-A-54	9514-3-0414	スプリングピン Spring Pin	1	1		φ4-14mm

見出番号 Ref. No.	部品番号 Part No.	部 品 名 Part Name	個数 Q'ty				備 考 Remarks Interchangeability
			M 25 C2	M 30 A3			
14-A-55	346-66322-0	リバースロック Reverse Lock	1	1			
14-A-56	346-66313-0	アーム, リバースロック Arm, Reverse Lock	1	1			
14-A-57	336-66319-0	シャフト, リバースロックアーム Shift, Reverse Lock Arm	2	2			
14-A-58	332-66308-0	ワッシャ, リバースロックアーム Washer, Reverse Lock Arm	2	2		φ6.5-φ16-1.5mm	
14-A-59	346-66321-0	ロッド, リバースロック Rod, Reverse Lock	1	1			
14-A-60	9515-3-0212	スプリットピン Split Pin	1	1			
14-A-61	346-66311-0	レバー, リバースロック Lever, Reverse Lock	1	1			
14-A-62	346-66333-0	グリップ, リバースロックレバー Grip, Reverse Lock Lever	1	1			
14-A-63	346-66334-0	ストッパ, リバースロックレバーグリップ Stopper, Reverse Lock Lever Grip	1	1			
14-A-64	345-05214-0	シャフト, リバースロックレバー Shaft, Reverse Lock Lever	1	1			
14-A-65	9414-3-0800	ウェーブワッシャ Wave Washer	2	2			
14-A-66	332-66308-0	ワッシャ, リバースロックレバー Washer, Reverse Lock Lever	1	1		φ6.5-φ16-1.5mm	
14-A-67	346-66312-0	リンク, リバースロック Link, Reverse Lock	1	1			
14-A-68	346-66323-0	スプリング, リバースロックレバー Spring, Reverse Lock Lever	1	1			
14-A-69	346-66328-0	ガイドブッシング, リバースロック Guide Bushing, Reverse Lock	1	1			
14-A-70	346-66327-0	ガイドプレート, リバースロック Guide Plate, Reverse Lock	1	1			
14-A-71	9401-3-0600	ワッシャ Washer	1	1			
14-A-72	9515-3-1612	スプリットピン Split Pin	1	1			
14-A-73	301-66314-0	ボルト, リバースロックガイドプレート Bolt, Reverse Lock Guide Plate	1	1			
14-A-74	334-66233-0	ワッシャ, リバースロックガイドプレート Washer, Reverse Lock Guide Plate	1	1		φ8.1-φ16-1.5mm	
14-A-75	346-66331-0	スプリングS, リバースロック Spring (S), Reverse Lock	1	1		トランサム(S)用 For transom (S)	
	346-66332-0	スプリングL, リバースロック Spring (L), Reverse Lock	1	1		トランサム(L・LL・UL)用 For transom (L・LL・UL)	
14-A-76	9161-3-0885	ボルト Bolt	2	2		EPタイプはスタンダード EP Type Standard	
14-A-77	9401-3-0800	ワッシャ Washer	4	4		EPタイプはスタンダード EP Type Standard	
14-A-78	9301-3-0800	ナット Nut	2	2		EPタイプはスタンダード EP Type Standard	
14-A-79	346-61323-0	ロックプレート, マウントラバー Lock Plate, Mount Rubber	4	4			

モータカバー
 Fig. 15-A MOTOR COVER

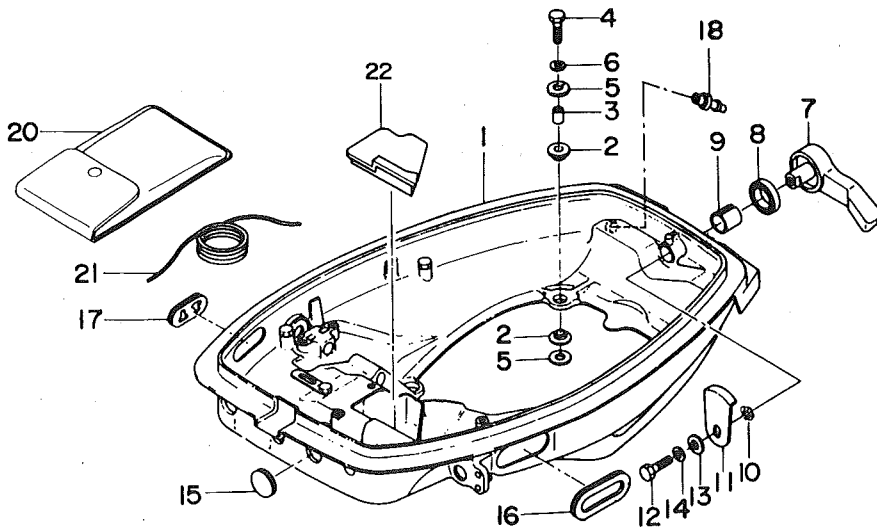
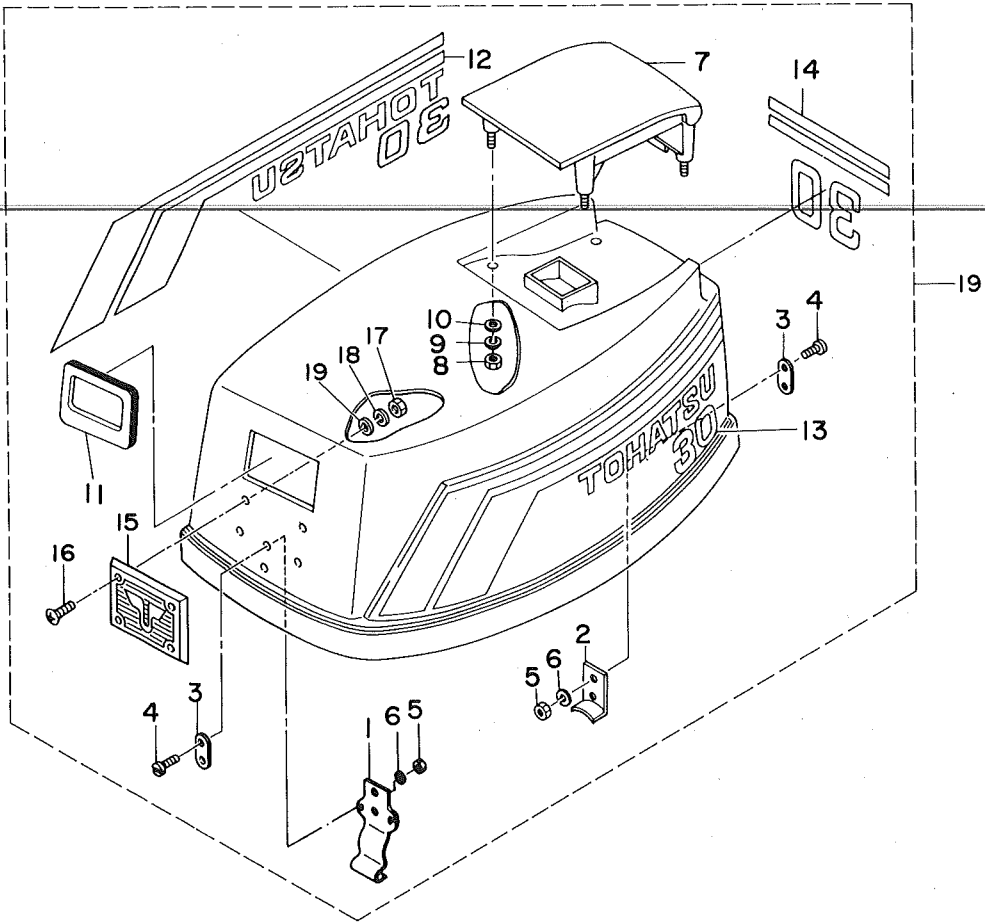

見出番号 Ref. No.	部品番号 Part No.	部 品 名 Part Name	個数 Q'ty				備 考 Remarks Interchangeability
			M 25 C2	M 30 A3			
15-A-1	346-67100-2	モータカバーロワ Motor Cover Lower	1	1			
15-A-2	346-67113-0	マウントラバー, ロワカバー Mount Rubber, Lower Cover	8	8			
15-A-3	346-67114-0	スペーサ Spacer	4	4			
15-A-4	9101-3-0630	ボルト Bolt	4	4			
15-A-5	346-67115-0	ワッシャ, マウントラバー Washer, Mount Rubber	8	8		φ16.5-φ21-1mm	
15-A-6	9413-3-0600	スプリングワッシャ Spring Washer	4	4			
15-A-7	336-67141-1	フックレバー Hook Lever	1	1			
15-A-8	336-67147-0	シールリング, フックレバー Seal Ring, Hook Lever	1	1			
15-A-9	332-67105-0	ブッシング, フックレバー Bushing, Hook Lever	1	1			
15-A-10	9414-3-1400	ウェーブワッシャ Wave Washer	1	1			
15-A-11	345-67142-0	カバーフック Cover Hook	1	1			
15-A-12	9101-3-0610	ボルト Bolt	1	1			
15-A-13	332-66308-0	ワッシャ Washer	1	1		φ6.5-φ16-1.5mm	
15-A-14	9413-3-0600	スプリングワッシャ Spring Washer	1	1			
15-A-15	345-67161-0	グロメットA, ロワカバー Grommet A, Lower Cover	1	1			
15-A-16	346-67165-0	グロメットB, ロワカバー Grommet B, Lower Cover	1	1			
15-A-17	336-67162-1	グロメット, バッテリコード Grommet, Battery Cord	1	1			
15-A-18	353-01138-0	ウォーターニップル Water Nipple	1	1			
15-A-19	372-67500-0	モータカバーアッパアッ Motor Cover Upper Ass'y	1				
	346-67510-3	モータカバーアッパアッ Motor Cover Upper Ass'y		1			
15-A-19-1	346-67512-0	カバーステ(フロント) *Cover Stay (Front)	1	1			
15-A-19-2	345-67513-0	カバーステ(リア) *Cover Stay (Rear)	1	1			
15-A-19-3	332-67515-0	カバープロテクタ *Cover Protector	2	2			
15-A-19-4	9207-3-0512	スクリュ *Screw	4	4			
15-A-19-5	9301-6-0500	ナット *Nut	4	4			
15-A-19-6	9413-3-0500	スプリングワッシャ *Spring Washer	4	4			
15-A-19-7	346-67521-1	チルトハンドル *Tilt Handle	1	1			
15-A-19-8	9301-3-0600	ナット *Nut	4	4			
15-A-19-9	9413-3-0600	スプリングワッシャ *Spring Washer	4	4			
15-A-19-10	309-70016-0	ワッシャ *Washer	4	4		φ6.5-φ16-2mm	

モータカバー

Fig. 15-A MOTOR COVER

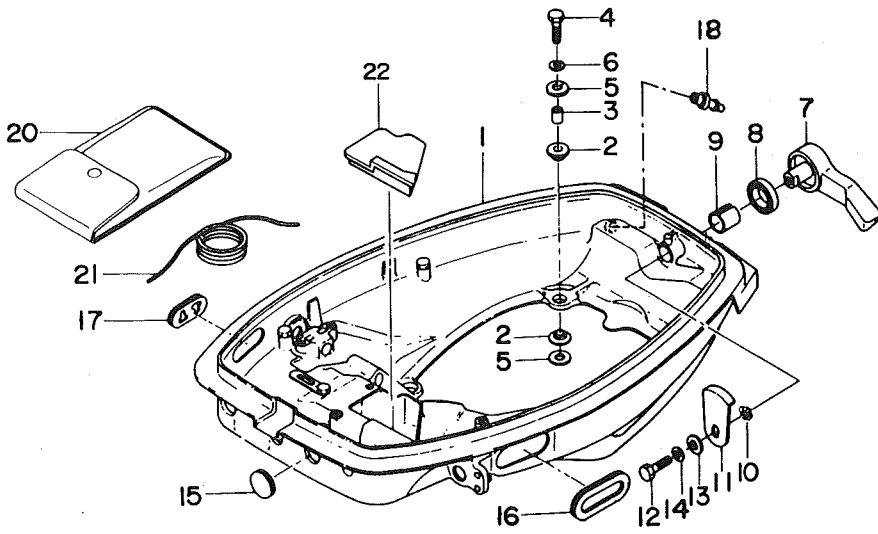
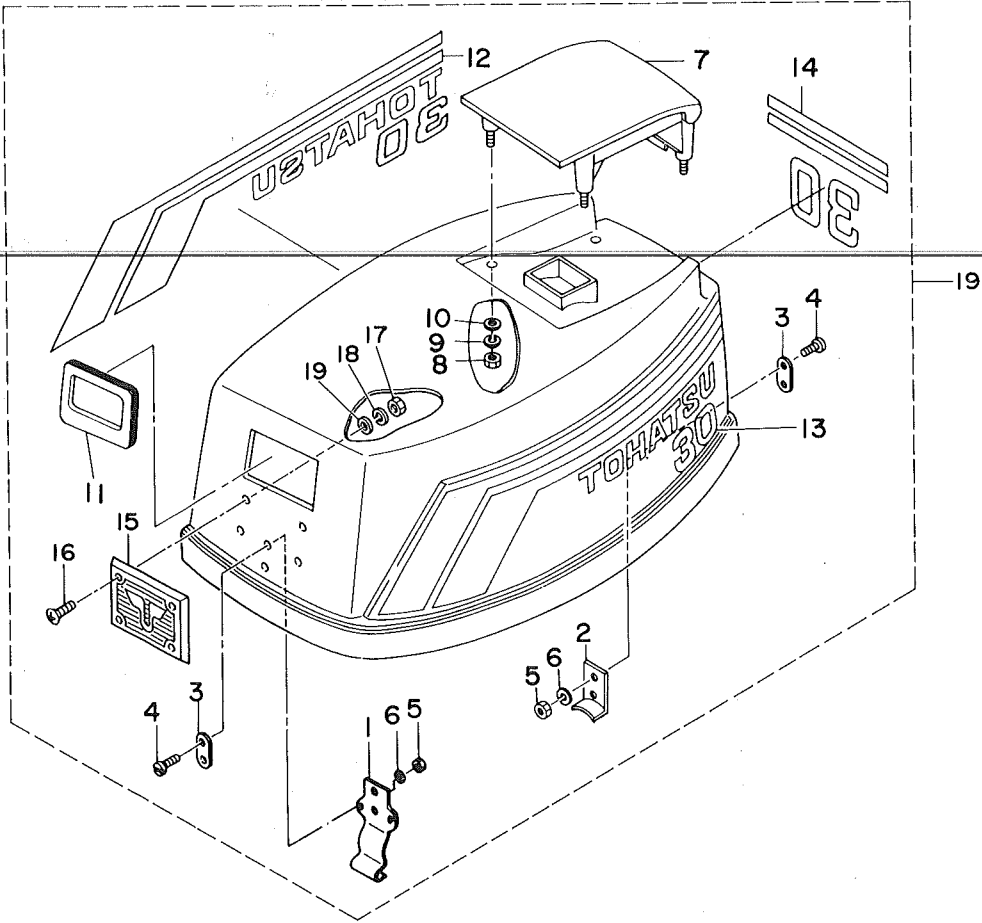

見出番号 Ref. No.	部品番号 Part No.	部 品 名 Part Name	個数 Q'ty			備 考 Remarks Interchangeability
			M 25 C2	M 30 A3		
15-A-19-11	344-67503-0	シールランバー, スタータ *Seal Rubber, Starter	1	1		
15-A-19-12	372-67542-0	サイドマークR *Side Mark R	1			
	346-67542-8	サイドマークR *Side Mark R		1		
15-A-19-13	372-67543-0	サイドマークL *Side Mark L	1			
	346-67543-8	サイドマークL *Side Mark L		1		
15-A-19-14	372-67536-0	リヤマーク *Rear Mark	1			
	346-67536-8	リヤマーク *Rear Mark		1		
15-A-19-15	350-67531-1	フロントマーク *Front Mark	1	1		
15-A-19-16	9216-6-0418	スクリュー *Screw	4	4		
15-A-19-17	9301-1-0400	ナット *Nut	4	4		
15-A-19-18	9413-2-0400	スプリングワッシャ *Spring Washer	4	4		
15-A-19-19	9401-1-0400	ワッシャ *Washer	4	4		
15-A-20	332-72100-0	ツールアッソ Tool Ass'y	1	1		
15-A-21	332-72201-0	セフティローブ Safety Rope	1	1		
15-A-22	346-67161-0	グロメットD, ロワカバー Grommet D, Lower Cover	1	1		オプション Option

セパレートフュエルタンク

Fig. 16-A. SEPARATE (REMOTE) FUEL TANK

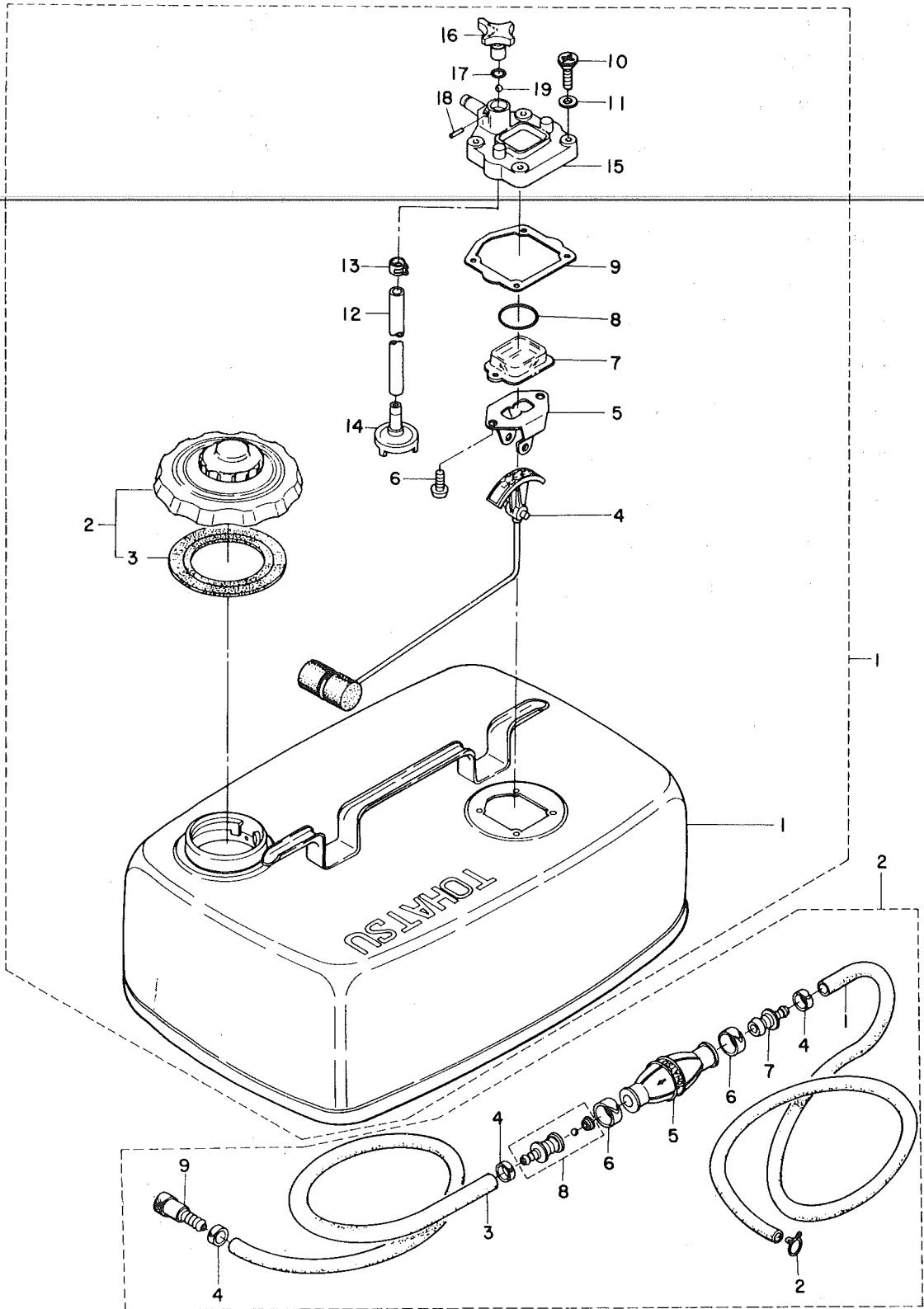

見出番号 Ref. No.	部品番号 Part No.	部 品 名 Part Name	個 数 Q'ty			備 考 Remarks Interchangeability
			M 25 C2	M 30 A3		
16-A-1	345-70140-1	フュエルタンクアッシン(24ℓ) Fuel Tank Ass'y (24ℓ)	1	1		
16-A-1-1	345-70116-0	フュエルタンクコンプリート *Fuel Tank Complete	1	1		非売品 Not for sale
16-A-1-2	334-70020-0	フュエルタンクキャップアッシン *Fuel Tank Cup Ass'y	1	1		
16-A-1-3	334-70021-0	ガスケット, タンクキャップ **Gasket, Tank Cap	1	1		
16-A-1-4	334-70120-0	フュエルゲージ(フロート付) *Fuel Gauge (with Float)	1	1		
16-A-1-5	334-70121-0	ブラケット, フュエルゲージ *Bracket, Fuel Gauge	1	1		
16-A-1-6	9215-1-0510	スクリュ *Screw	2	2		
16-A-1-7	334-70122-1	キャップ, フュエルゲージ *Cap, Fuel Gauge	1	1		
16-A-1-8	334-70123-1	オリング *O-Ring	1	1		
16-A-1-9	334-70125-0	ガスケット *Gasket	1	1		
16-A-1-10	9222-3-0520	スクリュ *Screw	4	4		
16-A-1-11	334-70128-0	スクリュガスケット *Screw Gasket	4	4		
16-A-1-12	9812-7-0178	フュエルサクシヨンパイプ *Fuel Suction Pipe	1	1		φ7-φ12-178mm
16-A-1-13	345-70114-0	クリップ *Clip	1	1		
16-A-1-14	345-70113-0	ストレーナ, フュエルタンク *Strainer, Fuel Tank	1	1		
16-A-1-15	345-70127-1	ハウジング, フュエルゲージ *Housing, Fuel Gauge	1	1		
16-A-1-16	345-70133-0	フュエルコック *Fuel Cock	1	1		
16-A-1-17	334-60002-0	オリング, フュエルコック *O-Ring, Fuel Cock	1	1		
16-A-1-18	9514-3-0220	スプリングピン *Spring Pin	1	1		
16-A-1-19	332-70214-0	ナイロンボール1/4" *Nylon Ball (1/4")	1	1		
16-A-2	345-70200-0	プライマーバルブアッシン Primer Bulb Ass'y	1	1		
16-A-2-1	9812-7-1000	フュエルパイプ *Fuel Pipe	1	1		φ7-φ12-1000mm
16-A-2-2	332-70204-0	クリップ *Clip	1	1		
16-A-2-3	9812-7-1300	フュエルパイプB *Fuel Pipe B	1	1		φ7-φ12-1300mm
16-A-2-4	332-70201-0	クランプ, フュエルパイプ *Clamp, Fuel Pipe	3	3		
16-A-2-5	332-70211-0	プライマーバルブ *Primer Bulb	1	1		
16-A-2-6	332-70217-0	クランプ, プライマーバルブ *Clamp, Primer Bulb	2	2		
16-A-2-7	345-70212-0	ジョイントA, プライマーバルブ *Joint A, Primer Bulb	1	1		
16-A-2-8	345-70213-0	ジョイントBアッシン, プライマーバルブ *Joint B Ass'y, Primer Bulb	1	1		
16-A-2-9	345-70250-0	フュエルコネクタA *Fuel Connector A	1	1		

オプションパーツ(I)リモートコントロール
Fig. 17-A OPTIONAL PARTS (I) REMOTE CONTROL

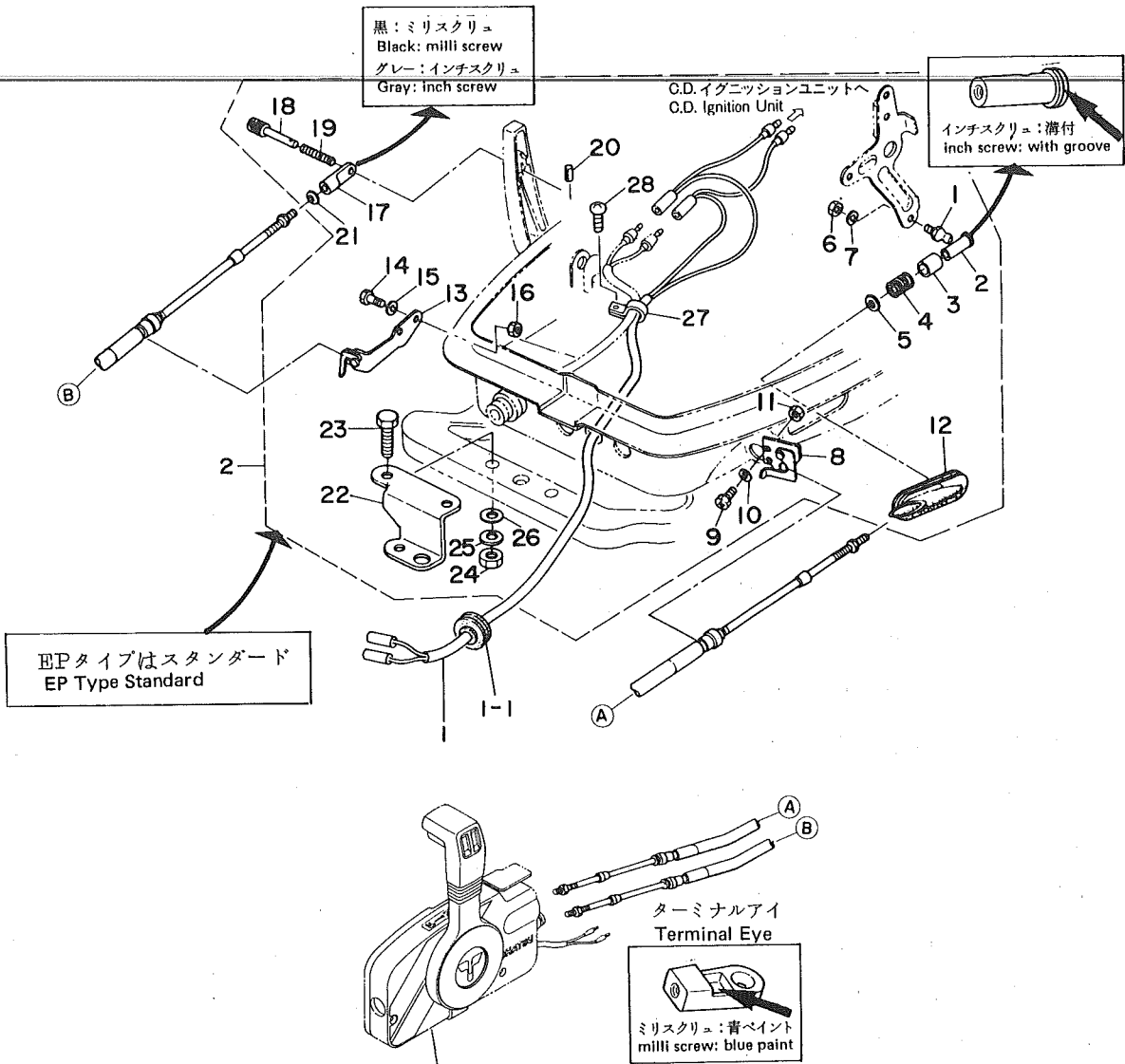

リモートコントロールボックスパーツリストOB№002-21024-0 参照
 Please refer to a parts list of OB No. 002-21024-0 for Remote Control Box.

実施機番 Equipment number	ミリスクリュ用 For milli screw	M25C2EP # 82570 ~ 834869 M30A3EP # 77157 ~ 77766
	インチスクリュ用 For inch screw	M25C2EP # 834870 ~ M30A3EP # 77767 ~

見出番号 Ref. No.	部品番号 Part No.	部 品 名 Part Name	個数 Q'ty			備 考 Remarks Interchangeability
			M 25 C2	M 30 A3		
17-A-1	361-83843-0	リモコンストップコード3.2m R.C. Stop Cord 3.2m	1	1		リモコンケーブル2~3m For 2~3m R.C. Cable
	361-83853-0	リモコンストップコード3.9m R.C. Stop Cord 3.9m	1	1		リモコンケーブル3.5~4.5m For 3.5~4.5m R.C. Cable
	361-83858-0	リモコンストップコード5.9m R.C. Stop Cord 5.9m	1	1		リモコンケーブル5m~ For 5.0m~ R.C. Cable
17-A-1-1	345-76023-0	グロメット, ストップコード *Grommet, Stop Cord	1	1		
17-A-2	3A1-83880-0	S, リモコンフィッティングパーツアッシー S.R.C. Fitting Parts Ass'y	1	1		ミリスクリュ用 For milli screw
	3A1-83880-1	S, リモコンフィッティングパーツアッシー S.R.C. Fitting Parts Ass'y	1	1		インチスクリュ用 For inch screw
17-A-2-1	345-83721-0	ボールジョイント *Ball Joint	1	1		
17-A-2-2	332-83722-0	ボールホルダ *Ball Holder	1	1		ミリスクリュ用 For milli screw
	3A1-83722-0	ボールホルダー *Ball Holder	1	1		インチスクリュ用 For inch screw
17-A-2-3	332-83723-0	ホルダキャップ *Holder Cap	1	1		
17-A-2-4	332-83724-0	キャップスプリング *Cap Spring	1	1		
17-A-2-5	332-83725-0	ワッシャ, キャップスプリング *Washer, Cap Spring	1	1		
17-A-2-6	9301-3-0600	ナット *Nut	1	1		
17-A-2-7	9413-3-0600	スプリングワッシャ *Spring Washer	1	1		
17-A-2-8	345-83820-0	ケーブルクリップアッシー *Cable Clip Ass'y	1	1		
17-A-2-9	9104-3-0518	ボルト *Bolt	2	2		
17-A-2-10	9413-3-0500	スプリングワッシャ *Spring Washer	2	2		
17-A-2-11	9301-3-0500	ナット *Nut	2	2		
17-A-2-12	346-83732-0	グロメット, スロットルケーブル *Grommet, Throttle Cable	1	1		
17-A-2-13	346-83870-0	クラッチケーブルクリップアッシー *Clutch Cable Clip Ass'y	1	1		
17-A-2-14	9101-3-0620	ボルト *Bolt	2	2		
17-A-2-15	9413-3-0600	スプリングワッシャ *Spring Washer	2	2		
17-A-2-16	9301-3-0600	ナット *Nut	2	2		
17-A-2-17	332-83715-0	スリーブBガイド *Sleeve B Guide	1	1		ミリスクリュ用 For milli screw
	3A1-83715-0	スリーブBガイド *Sleeve B Guide	1	1		インチスクリュ用 For inch screw
17-A-2-18	332-83728-0	ロックピン *Lock Pin	1	1		
17-A-2-19	332-83729-0	スプリング, ロックピン *Spring, Lock Pin	1	1		
17-A-2-20	9514-3-0212	スプリングピン *Spring Pin	1	1		φ2-12mm
17-A-2-21	332-83725-0	ワッシャ *Washer	1	1		φ5.5-φ14-1.2mm
17-A-2-22	346-84830-1	ステアリングフックプレート *Steering Hook Plate	1	1		

オプションパーツ(I)リモートコントロール
Fig. 17-A OPTIONAL PARTS (I) REMOTE CONTROL

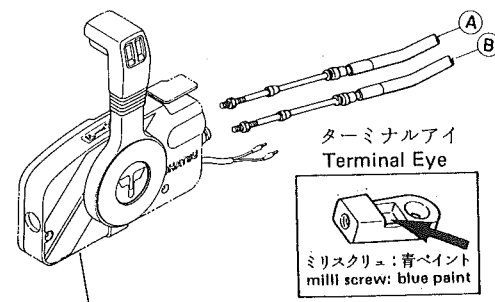
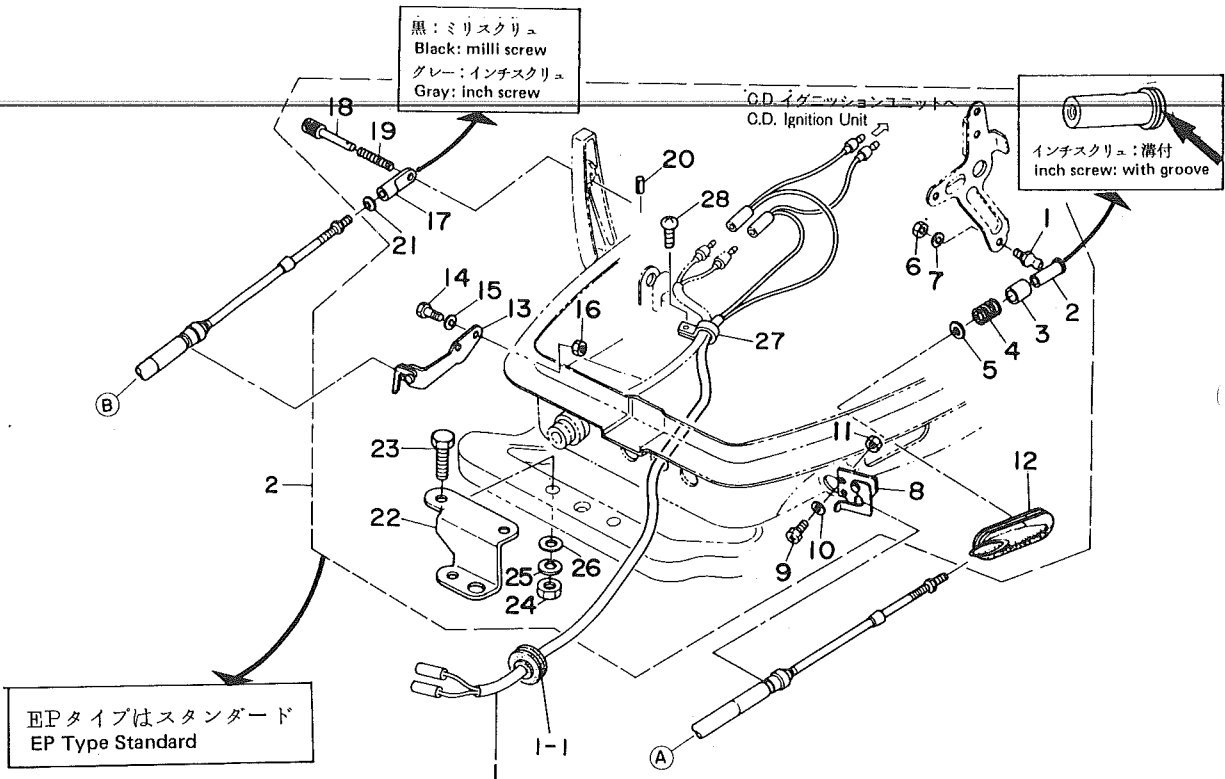

リモートコントロールボックスパーツリストOB№002-21024-0参照
 Please refer to a parts list of OB No. 002-21024-0 for Remote Control Box.

実施機番 Equipment number	ミリスクリュ用 For milli screw	M25C2EP # 82570 ~ 834869 M30A3EP # 77157 ~ 77766
	インチスクリュ用 For inch screw	M25C2 # 834870 ~ M30A3EP # 77767 ~

見出番号 Ref. No.	部品番号 Part No.	部 品 名 Part Name	個数 Q'ty				備 考 Remarks Interchangeability
			M 25 C2	M 30 A3			
17-A-2-23	9101-3-0830	ボルト *Bolt	2	2			
17-A-2-24	9301-3-0800	ナット *Nut	2	2			
17-A-2-25	9413-3-0800	スプリングワッシャ *Spring Washer	2	2			
17-A-2-26	9401-3-0800	ワッシャ *Washer	2	2			
17-A-2-27	336-06973-0	クランプ *Clamp	1	1			
17-A-2-28	9215-3-0612	スクリュー *Screw	1	1			

Fig. 18-A オプションパーツ(II)エレクトリックスタータ(P・Fタイプ共通)
OPTIONAL PARTS (II) ELECTRIC STARTER
 (Common use for P & F types)

位置 Position	コード色 Color of lead wires
A	黄 Yellow
B	白 White
C	赤 Red
D	茶・青 Brown-Blue
E	緑・黒 Green-Black

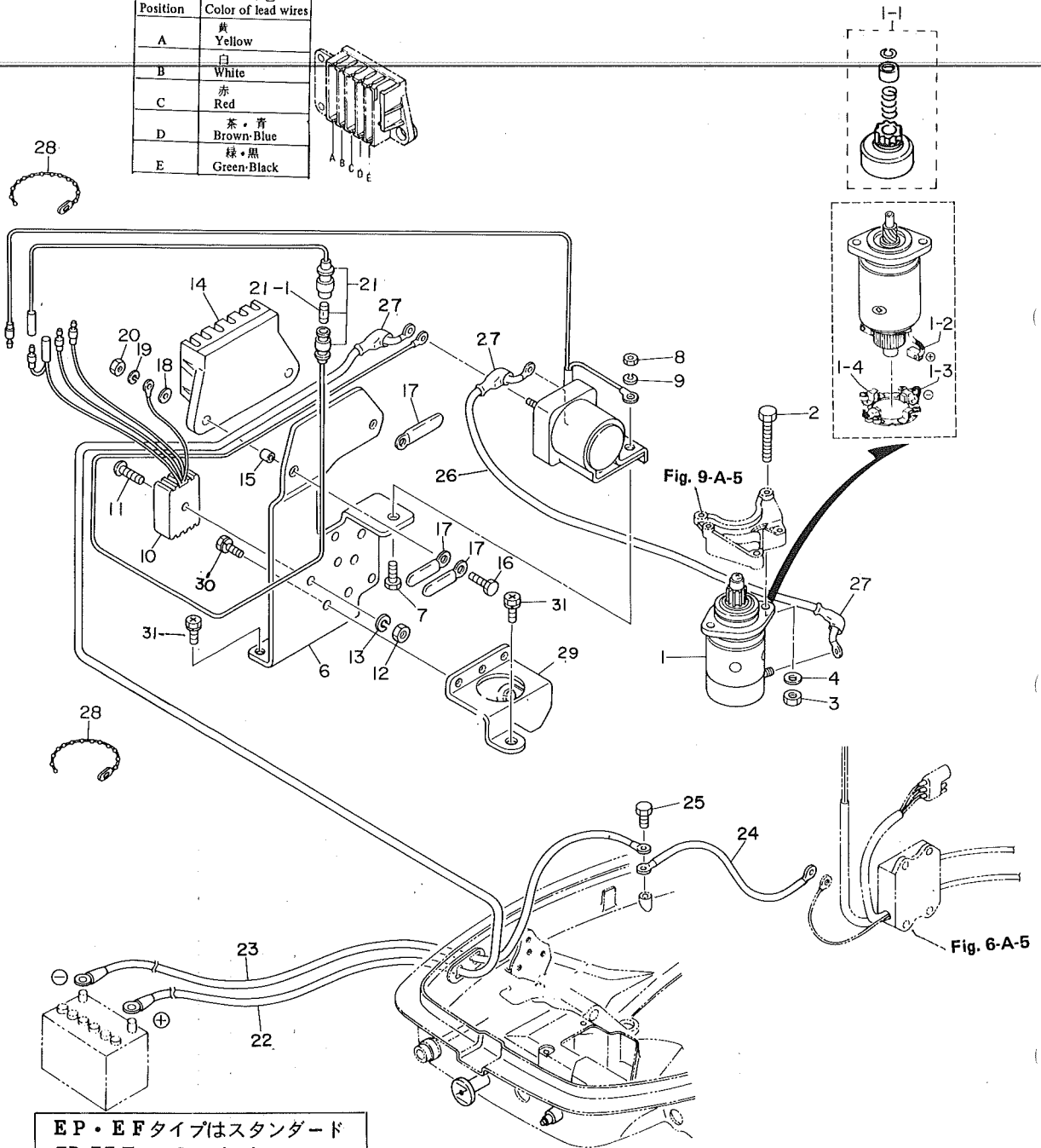
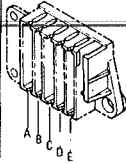

EP・EFタイプはスタンダード
 EP・EF Type Standard

見出番号 Ref. No.	部品番号 Part No.	部 品 名 Part Name	個数 Q'ty			備 考 Remarks Interchangeability
			M 25 C2	M 30 A3		
18-A-1	346-76010-0	スタータモーターアッソ Starter Motor Ass'y	1	1		
18-A-1-1	346-76015-0	ピニオンアッソ *Pinion Ass'y	1	1		
18-A-1-2	346-76012-0	ブラシ ⊕ *Brush (+)	2	2		
18-A-1-3	346-76013-0	ブラシ ⊖ *Brush (-)	2	2		
18-A-1-4	346-76014-0	ブラシホルダ *Clamp, Brush	1	1		
18-A-2	9101-3-0835	ボルト Bolt	2	2		
18-A-3	9301-3-0800	ナット Nut	2	2		
18-A-4	9413-3-0800	スプリングワッシャ Spring Washer	2	2		
18-A-5	346-76040-0	スタータソレノイド Starter Solenoid	1	1		
18-A-6	346-76043-1	ブラケット, スタータソレノイド Bracket, Starter Solenoid	1	1		
18-A-7	9101-3-0616	ボルト Bolt	1	1		
18-A-8	9301-3-0600	ナット Nut	1	1		
18-A-9	9413-3-0600	スプリングワッシャ Spring Washer	1	1		
18-A-10	361-76060-0	レクチファイアコンプリート Rectifier Complete	1	1		
18-A-11	9215-3-0525	スクリュー Screw	1	1		
18-A-12	9301-3-0500	ナット Nut	1	1		
18-A-13	9413-3-0500	スプリングワッシャ Spring Washer	1	1		
18-A-14	353-06281-0	ホルダ, ケーブルターミナル Holder, Cable Terminal	1	1		
18-A-15	353-06283-0	カラー, ケーブルターミナルホルダ Collar, Cable Terminal Holder	2	2		
18-A-16	9101-3-0620	ボルト Bolt	2	2		
18-A-17	309-06972-0	クランプ Clamp	3	3		
18-A-18	332-66308-0	ワッシャ, ケーブルターミナルホルダ Washer, Cable Terminal Holder	2	2		φ6.5-φ16-1.5mm
18-A-19	9413-3-0600	スプリングワッシャ Spring Washer	2	2		
18-A-20	9301-3-0600	ナット Nut	2	2		
18-A-21	361-76062-0	ヒューズワイヤアッソ Fuse Wire Ass'y	1	1		
18-A-21-1	346-76212-0	ヒューズ(15A) *Fuse (15A)	1	1		
18-A-22	353-76120-0	バッテリーコード(+) Battery Cord (+)	1	1		
18-A-23	353-76130-0	バッテリーコード(-) Battery Cord (-)	1	1		
18-A-24	334-76141-0	アースコード Earth Cord	1	1		150mm
18-A-25	9101-3-0612	ボルト Bolt	1	1		

オプションパーツ(II) エレクトリックスタータ(P・Fタイプ共通)

Fig. 18-A OPTIONAL PARTS (II) ELECTRIC STARTER
(Common use for P & F types)

位置 Position	コード色 Color of lead wires
A	黄 Yellow
B	白 White
C	赤 Red
D	茶・青 Brown-Blue
E	緑・黒 Green-Black

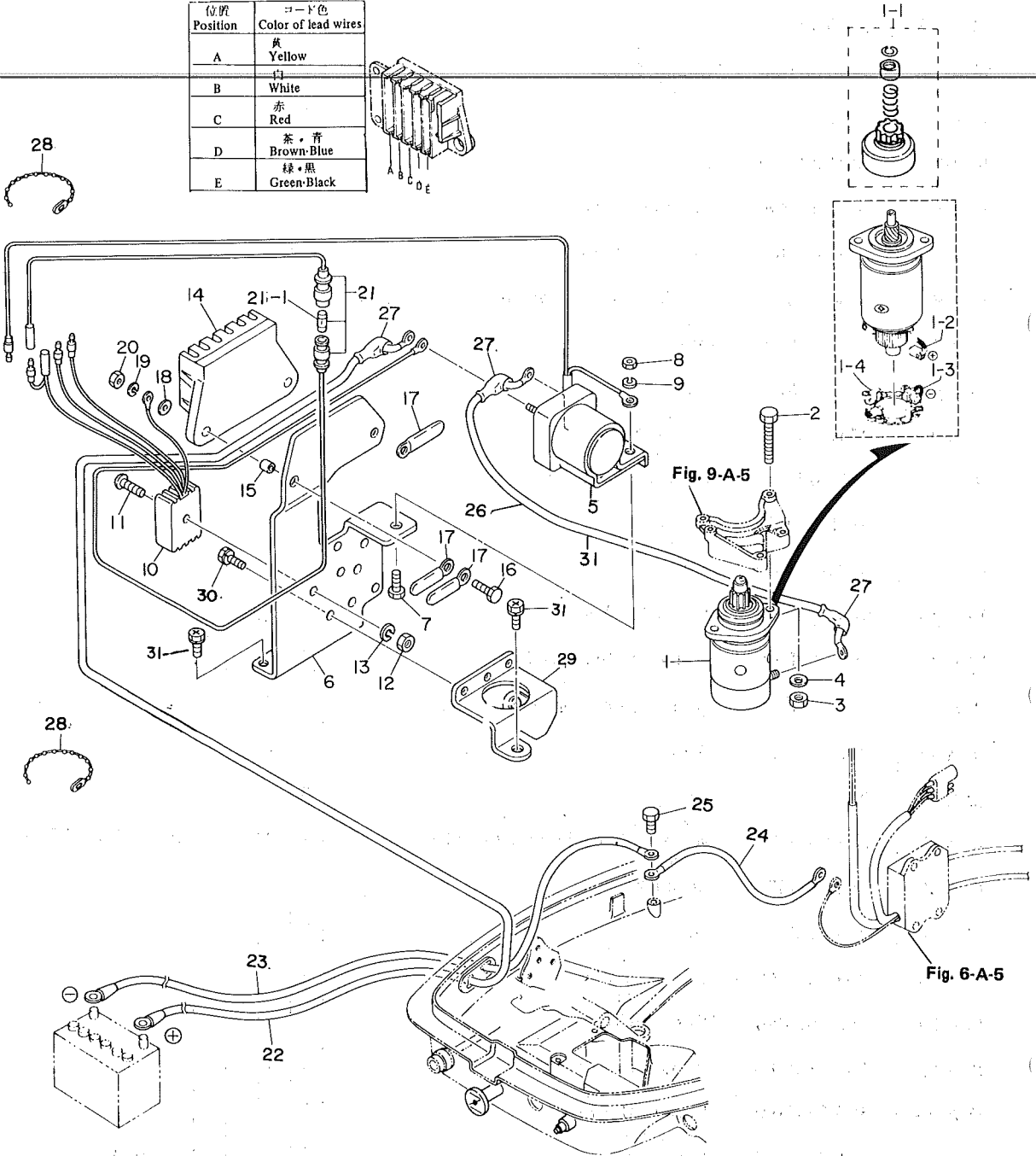
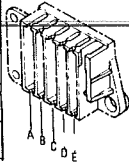

EP・EFタイプはスタンダード
EP・EF Type Standard

見出番号 Ref. No.	部品番号 Part No.	部 品 名 Part Name	個数 Q'ty				備 考 Remarks Interchangeability
			M 25 C2	M 30 A3			
18-A-26	361-76147-0	スタータコード Cord, Electric Starter	1	1			210mm
18-A-27	334-76145-0	キャップ, スタータターミナル Cap, Starter Terminal	3	3			
18-A-28	336-76091-0	バンド, リードワイヤ Band, Lead Wire	2	2			
18-A-29	346-76081-0	ブラケット, ニュートラルスイッチ Bracket, Neutral Switch	1	1			
18-A-30	9104-3-6508	ボルト (SW付) Bolt (with Spring Washer)	3	3			
18-A-31	9104-3-6616	ボルト (SW付) Bolt (with Spring Washer)	3	3			

Fig. 19-A オプションパーツ(Ⅲ)エレクトリックスタータ(P・Fタイプ各専用)
OPTIONAL PARTS (III) ELECTRIC STARTER
 (Exclusive use for P & F types respectively)

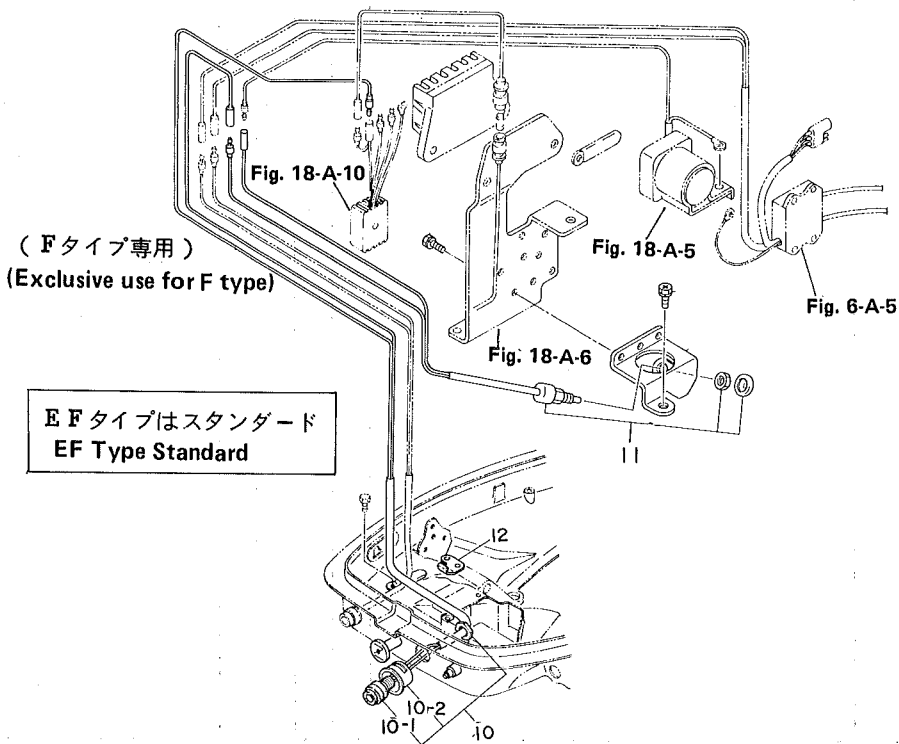
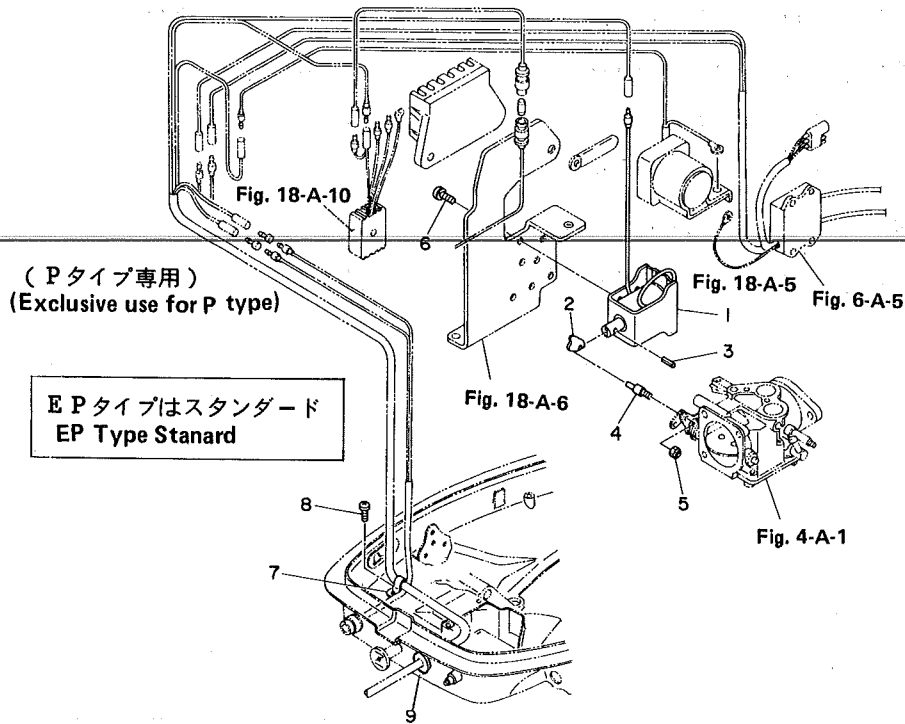
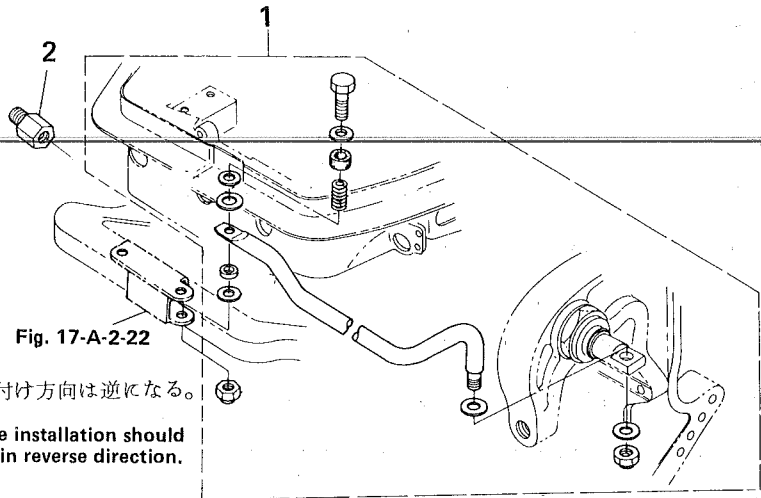
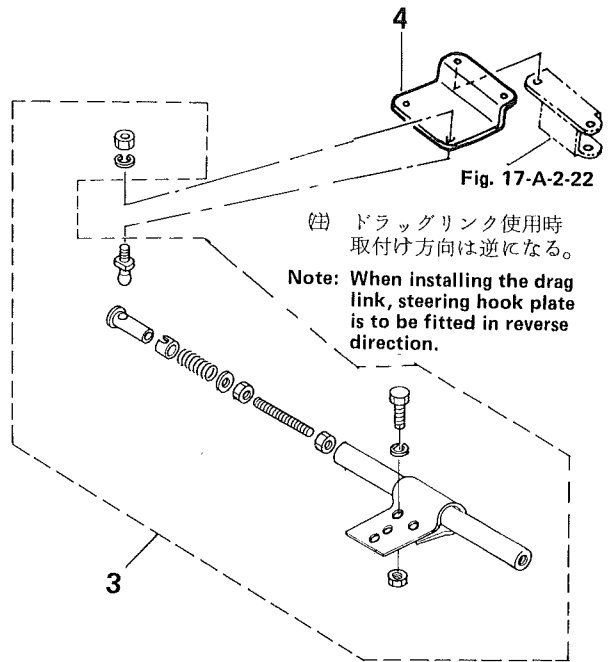
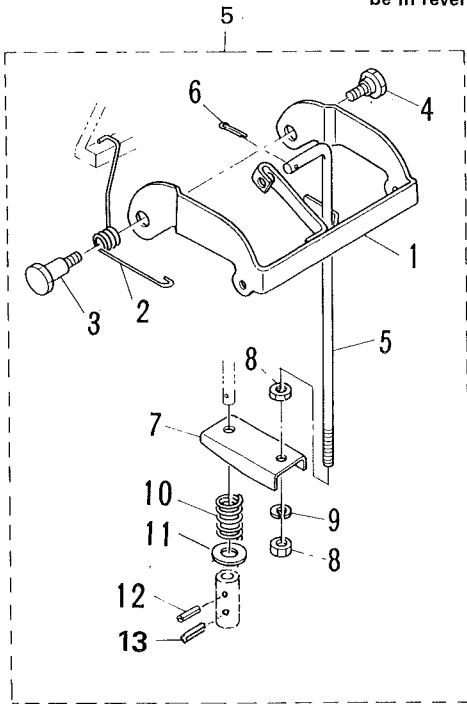

Fig. 20-A オプションパーツ(Ⅳ)アクセサリ(1)
 OPTIONAL PARTS (IV) ACCESSORIES (1)



(注) 取付け方向は逆になる。

Note: The installation should be in reverse direction.



(注) ドラッグリンク使用時
 取付け方向は逆になる。

Note: When installing the drag link,
 steering hook plate is to be fitted in reverse direction.

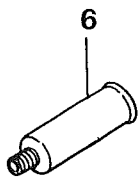

見出番号 Ref. No.	部品番号 Part No.	部 品 名 Part Name	個数 Q'ty			備 考 Remarks Interchangeability
			M 25 C2	M 30 A3		
20-A-1	346-84905-0	ドラックリングアッシ Drag Link Ass'y	1	1		EPタイプはスタンダード
20-A-2	353-84904-0	スペーサ,ドラックリンクステアリング Spacer, Drag Link Steering	1	1		
20-A-3	345-84900-2	ツインリモコンターンバックルアッシ Twin Remote Control Turn Backle Ass'y	1	1		
20-A-4	346-84901-0	プレート, ターンバックル Plate, Tunbuckle	2	2		
20-A-5	346-66901-0	クラッチレバー, リバースロックキット Clutch Lever, Reverse Lock	1	1		
20-A-5-1	346-66902-0	リバースロック *Reverse Lock	1	1		セット販売 To be purchased as an Ass'y
20-A-5-2	346-66903-0	スプリング, リバースロック *Spring, Reverse Lock	1	1		
20-A-5-3	346-66904-0	シャフトB, リバースロックアーム *Shaft B, Reverse Lock Arm	1	1		
20-A-5-4	332-66307-0	シャフト, リバースロックアーム *Shaft, Reverse Lock Arm	1	1		
20-A-5-5	346-66908-0	リンク, リバースロック *Link, Reverse Lock	1	1		
20-A-5-6	9515-3-0212	スプリットピン *Split Pin	1	1		
20-A-5-7	346-66905-0	プレート, リバースロックリンク *Plate, Reverse Lock Link	1	1		
20-A-5-8	9301-3-0500	ナット *Nut	2	2		
20-A-5-9	9413-3-0500	スプリングワッシャ *Spring Washer	1	1		
20-A-5-10	346-66906-0	スプリング, リングプレート *Spring, Link Plate	1	1		
20-A-5-11	346-66909-0	スプリングホルダ *Spring Holder	1	1		
20-A-5-12	9514-3-0310	スプリングピン *Spring Pin	1	1		
20-A-5-13	9514-3-0314	スプリングピン *Spring Pin	1	1		
20-A-6	336-60007-0	フラッシングプラグ Flushing Plug	1	1		

オプションパーツ(V) アクセサリー(2)
Fig. 21-A OPTIONAL PARTS (V) ACCESSORIES (2)

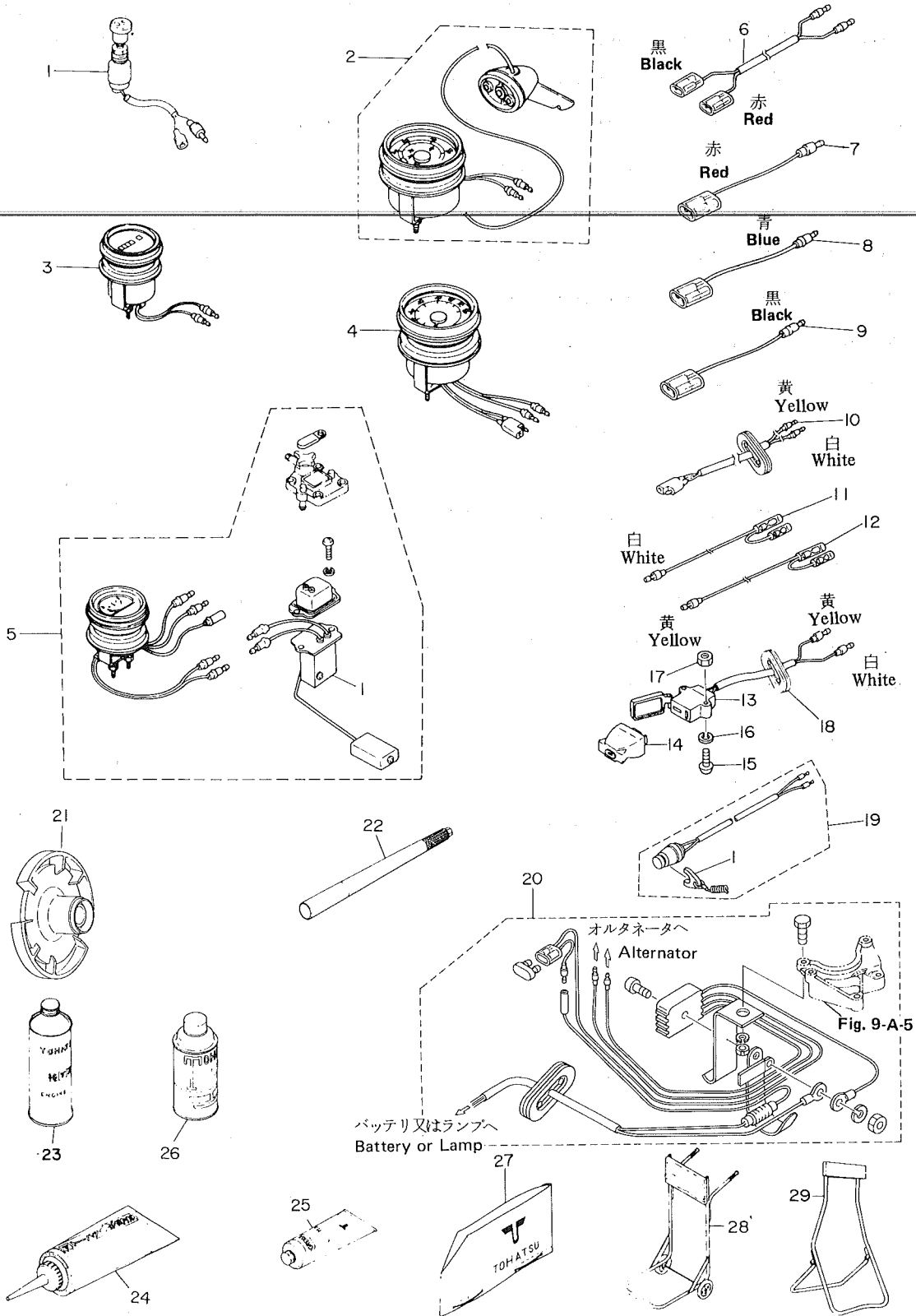

見出番号 Ref. No.	部品番号 Part No.	部 品 名 Part Name	個 数 Q'ty			備 考 Remarks Interchangeability
			M 25 C2	M 30 A3		
21-A-1	353-72521-1	スイッチ, メータランプ Switch, Meter Lamp	1	1		
21-A-2	353-72522-0	スピードメータアッソ Speedometer Ass'y	1	1		
21-A-3	353-72524-0	アワーメータアッソ Hourmeter Ass'y	1	1		
21-A-4	346-72530-0	タコメータ Tachometer	1	1		
21-A-5	353-72523-0	フュエルメータアッソ Fuel meter Ass'y	1	1		
21-A-5-1	353-72511-0	フュエルゲージセンサユニット *Fuel Gauge Censor Unit	1	1		
21-A-6	353-72537-0	メータリードワイヤ Meter Lead Wire	1	1		
21-A-7	353-72546-0	アシストコード(赤) Assist Cord (Red)	AR	AR		
21-A-8	353-72547-0	アシストコード(青) Assist Cord (Blue)	AR	AR		
21-A-9	353-72548-0	アシストコード(黒) Assist Cord (Black)	AR	AR		
21-A-10	361-72539-0	リードワイヤ, タコメータ Lead Wire, Tachometer	1	1		
21-A-11	361-72542-0	セパレートコード(白) Separate Cord (White)	1	1		
21-A-12	361-72543-0	セパレートコード(黄) Separate Cord (Yellow)	1	1		
21-A-13	361-06940-0	コンセントアッソ Plug Receptacle Ass'y	1	1		
21-A-14	336-06950-0	コンセント, プラグ Consent, Plug	1	1		
21-A-15	9215-3-0420	スクリュ Screw	2	2		
21-A-16	9401-3-0400	ワッシャ Washer	2	2		
21-A-17	9301-3-0400	ナット Nut	1	1		
21-A-18	345-67169-0	グロメット, コンセントコード Grommet, Lighting Cord	1	1		
21-A-19	353-06830-0	セフティスイッチアッソ Safety Switch Ass'y	1	1		
21-A-19-1	353-06821-0	ロック, セフティスイッチ(カール付) Lock, Safety Switch (W/Curl)	1	1		
21-A-20	346-76160-1	レクチファイアコンプリート Rectifier Complete	1	1		
21-A-21	346-64111-5	テストプロペラ Test Propeller	1	1		
21-A-22	346-63038-0	ロングハンドル 1.0 m Long Handle 1.0m	1	1		
	346-63039-0	ロングハンドル 0.8 m Long Handle 0.8m	1	1		
21-A-23	332-72301-0	トールハツエンジンオイル(0.5ℓ) Motor Oil (0.5 liter)	1	1		24 缶/ケース 24 cans/case
	332-72302-0	トールハツエンジンオイル(1.0ℓ) Motor Oil (1.0 liter)	1	1		24 缶/ケース 24 cans/case
	332-72303-0	トールハツエンジンオイル(20ℓ) Motor Oil (20.0 liter)	1	1		
21-A-24	332-72305-0	トールハツギヤオイル(260ℓ) Gear Oil (260 cc)	1	1		30 チューブ/ケース 30 tubes/case

オプションパーツ (V) アクセサリー (2)
Fig. 21-A : OPTIONAL PARTS (V) ACCESSORIES (2)

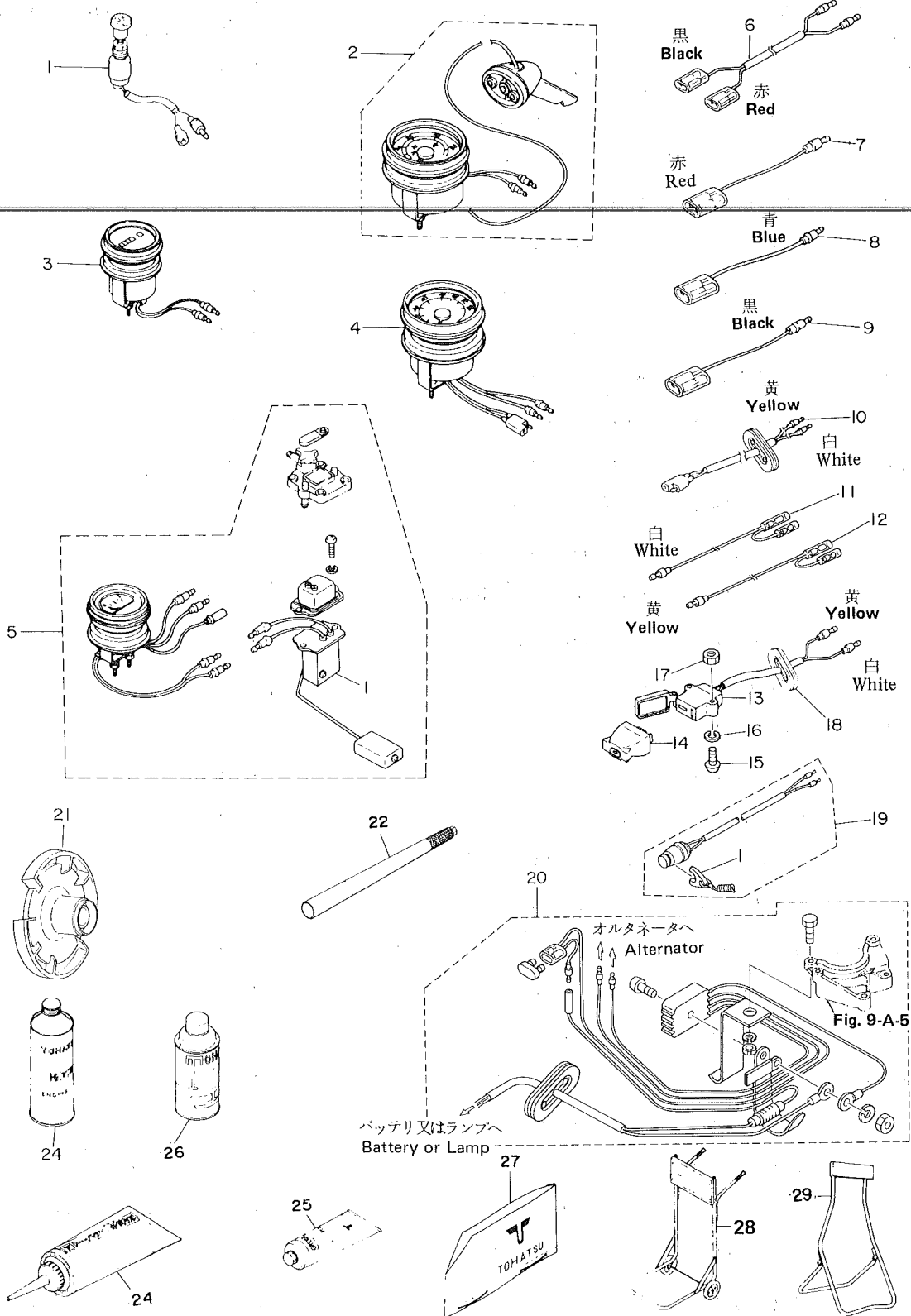

オプションパーツ (VI) スペシャルツール
 Fig. 22-A OPTIONAL PARTS (VI) SPECIAL TOOL

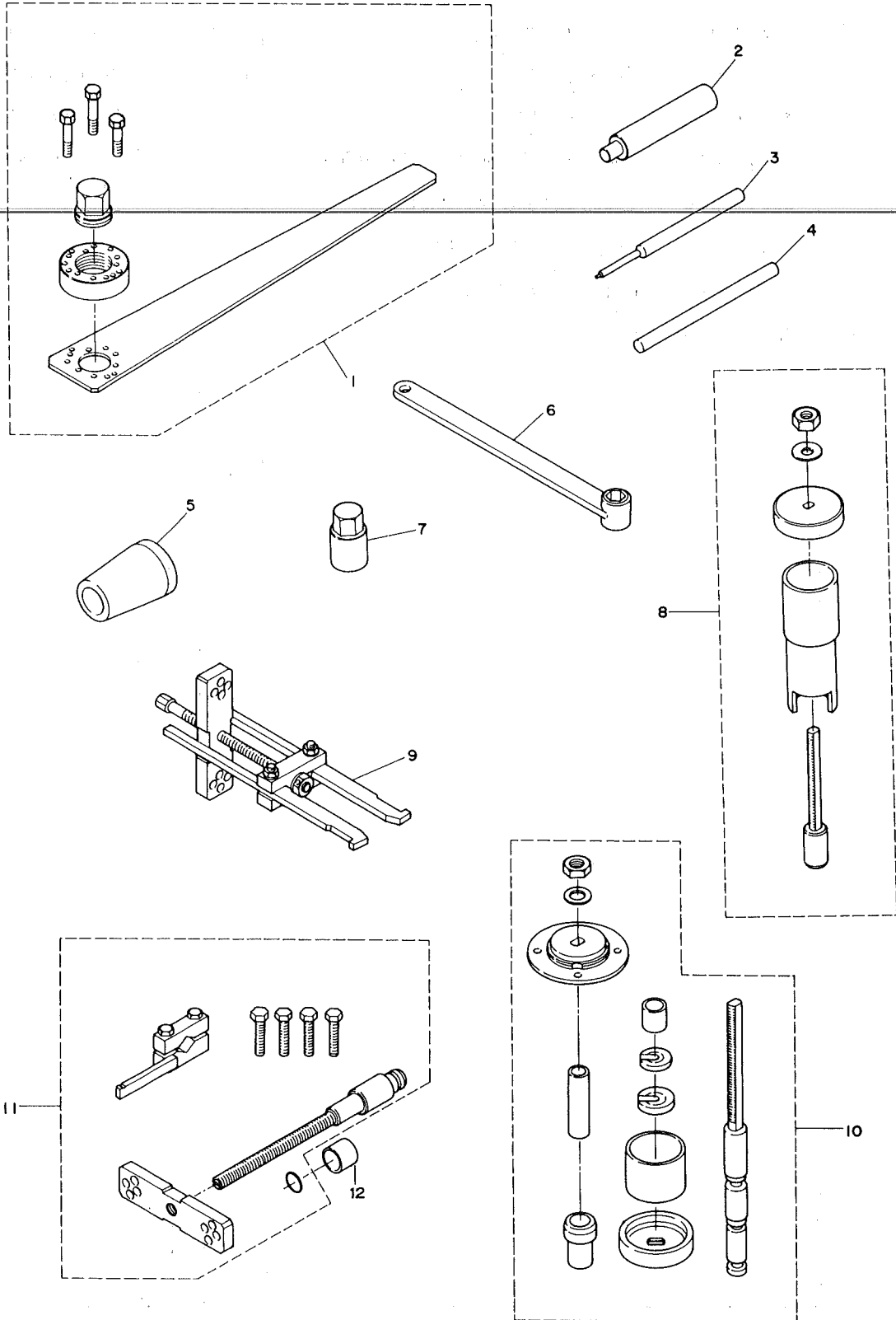

見出番号 Ref. No.	部品番号 Part No.	部 品 名 Part Name	個 数 Q'ty				備 考 Remarks Interchangeability
			M 25 C2	M 30 A3			
22-A-1	336-72214-1	フライホイelpーラアッシ Flywheel Magneto Puller Ass'y	1	1			
22-A-2	345-72215-0	ピストンピンツール Piston Pin Tool	1	1			
22-A-3	345-72227-0	スプリングピンツールA Spring Pin Tool A	1	1		φ3	
22-A-4	345-72228-0	スプリングピンツールB Spring Pin Tool B	1	1		φ3	
22-A-5	346-72229-0	クラッチピンスナップツール Clutch Pin Snap Tool	1	1			
22-A-6	346-72231-0	ベベルギヤBナットレンチ Bevel Gear B Nut Wrench	1	1			
22-A-7	346-72232-0	ベベルギヤBナットケット Bevel Gear B Nut Socket	1	1			
22-A-8	346-72243-0	マウントラバpーラアッシ Mount Rubber Pulley Ass'y	1	1			
22-A-9	345-72224-1	ベベルギヤAベアリングアウトpーラアッシ Bevel Gear A Bearing Outer Pulley Ass'y	1	1			
22-A-10	346-72244-0	ニードルローラベアリングpーラアッシ Needle Roller Bearing Puller Ass'y	1	1			
22-A-11	345-72234-1	バックラッシュメジャリングツールアッシ Backlash Measuring Tool Ass'y	1	1			
22-A-12	346-72245-0	カラー Collar	1	1			

MEMO

Faint, illegible text at the top of the page, possibly a header or introductory paragraph.

Main body of faint, illegible text, likely the primary content of the memo.