

2014 PARTS CATALOG

トーハツ船外機
パーツ カタログ

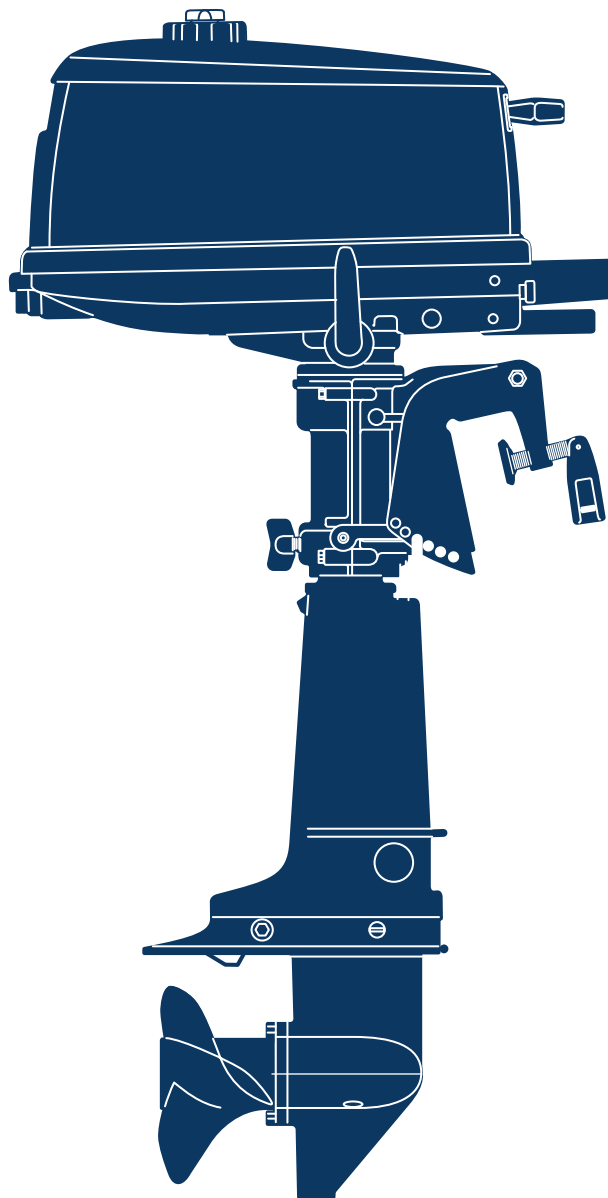

TOHATSU

**M 4C
5B**

Serial Number 00001AD~

**OB NO.002-21005-B
1401**

パーツカタログのご使用について

1. このパーツカタログは、2014年1月現在で編集しております。
2. 新設、廃止または、変更が生じた場合は、サービスブルテン等にてお知らせ致しますので、その都度、ご訂正ください。
3. イラストレーション（部品図）は部品検索の目安として記載していますので現品と形状が異なる場合があります。
4. イラストが一つに対して複数の品番がありますので枝番、適用モデル、備考を確認してからご注文願います。

適用モデル

Ref.No. 見出番号	Parat No. 部品番号	Description 部 品 名	Q'ty/個数		Remarks 備 考
			M4C	M5B	
3-1	1 369-03200-2	CARBURETOR ASSY キャブレタアッシ		1	F52C for M4C
3-1	2 393-03200-2	CARBURETOR ASSY キャブレタアッシ	1		78BC for M5B
3-2	369-03252-1	* MAIN NOZZLE * メインノズル	1	1	
3-3	369-03251-0	* MAIN JET (#78) * メインジェット (#78)	1	1	
④	1 393-03254-0	* SLOW JET (#52) * スロージェット (#52)	1		M4C

④ 仕様違い
イラスト位置 No.
Fig No.

5. アッセンブリまたは、キットでの販売部品は、その構成する部品の頭に（*）印をつけて表しています。
6. 本文中に記載されている記号は、次の様になっています。

STD : スタンダード	OPT : オプション
O/S : オーバーサイズ	ASSY : アッセンブリ
DO : 日本国内向け	EX : 海外輸出向け
A : 必要に応じて選択	EU : 欧州連合

7. オーダー上の注意

塗装部品の注文に当っては、以下に従ってください。

パーツナンバーの4桁目が“B”・“Q”記号のものは塗装されています。

現在の塗装色はパワーヘッドがブラック（B）、ロウユニットがアクアマリンブルー（Q）、プロペラがブラック（B）です。

[例示]

エンジンショートブロックキット ロウユニットアッシ (L)

369B87090-4

369Q87302-4

B: ブラック

Q: アクアマリンブルー

8. ボルト・ナット・ワッシャのサイズ記号に付いて

ボルト 916124 - 0653

└──────────┘ 首下長さ
└──────────┘ 径

ナット・ワッシャ 940124 - 0800

└──────────┘ 径

9. 標準部品のホースは、長巻（備考を参照）に代替されます。

ホース

98AB - 50 - 150

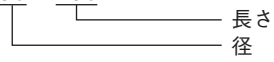

HOSE/PIPE

Fig No	Part No.	Description	Bulk part No.	Bulk part	
				Inner Diameter (mm)	Length (m)
9-43	98AB-50-200	HOSE	98AB-501000	5	1
9-44	98AB-50-110	HOSE	98AB-501000	5	1
12-6	98AB-70-700	HOSE	98AB-701000	7	1
12-7	98AB-701600	HOSE	98AB-701000 x2	7	1
12-18	98AB-50-150	HOSE	98AB-501000	5	1
12-23	98AB-50-035	HOSE	98AB-501000	5	1

HOW TO USE THIS PARTS CATALOG

1. This Parts Catalog provides information available as of the end of January, 2014.
2. Please keep the Parts Catalog updated each time when receiving the Service Bulletin describing the addition, abolition and/or change of parts.
3. Actual shapes of parts may be different from the illustrations shown in this Parts Catalog because they are described only as a guide for searching parts.
4. One illustration is given more than one article number. Please confirm the sub-number, applicable model and remarks before ordering parts.

Applicable model

Ref.No. 見出番号	Parat No. 部品番号	Description 部 品 名	Q ty/個数		Remarks 備 考
			M4C	M5B	
3-1	1	369-03200-2 キャブレタアッシ		1	F52C for M4C
3-1	2	393-03200-2 キャブレタアッシ	1		78BC for M5B
3-2		369-03252-1 * MAIN NOZZLE * メインノズル	1	1	
3-3		369-03251-0 * MAIN JET (#78) * メインジェット (#78)	1	1	
	③④	393-03254-0 * SLOW JET (#52) * スロージェット (#52)	1		M4C

③ Different specification
④ Illustration position number Fig. No.

5. Given mark in (*) to part number shows assembly or kit part.

6. Marks in this Parts Catalog show.

STD	: Standard	OPT	: Optional Parts
O/S	: Over size	ASSY	: Assembly
DO	: Domestic Model	EX	: Export Model
A	: As required	EU	: European Union

7. Attention to order

Please order painted parts in accordance with following.

The parts that fourth figure of the parts number is (B), (Q) have painted.

Present coloring of power head is black (B), lower unit is aqua marine blue (Q) and propeller is black (B).

[Example]

ENGINE SHORT BLOCK KIT LOWER UNIT ASSY (L)

369B87090-4

369Q87302-4

B: Black

Q: Aquamarine Blue

8. About dimensional identification of bolts, nuts and washers.

BOLT 916124 - 0653

└──────────┬──────────┘
Length below neck
Diameter

NUTS & WASHERS 940124 - 0800

└──────────┘
Diameter

9. Hose, that is a standard part, is replaced with long hose.

HOSE

98AB - 50 - 150

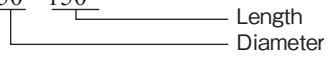

HOSE/PIPE

Fig No	Part No.	Description	Bulk part No.	Bulk part	
				Inner Diameter (mm)	Length (m)
9-43	98AB-50-200	HOSE	98AB-501000	5	1
9-44	98AB-50-110	HOSE	98AB-501000	5	1
12-6	98AB-70-700	HOSE	98AB-701000	7	1
12-7	98AB-701600	HOSE	98AB-701000 x2	7	1
12-18	98AB-50-150	HOSE	98AB-501000	5	1
12-23	98AB-50-035	HOSE	98AB-501000	5	1

CONTENTS
目 次

Fig. 1	CYLINDER · CRANK CASE	1
	シリンダ · クランクケース	
Fig. 2	PISTON · CRANK SHAFT	3
	ピストン · クランクシャフト	
Fig. 3	CARBURETOR	5
	キャブレタ	
Fig. 4	RECOIL STARTER · STARTER LOCK	9
	リコイルスタータ · スタータロック	
Fig. 5	MAGNETO	13
	マグネト	
Fig. 6	DRIVE SHAFT HOUSING · SHIFT	15
	ドライブシャフトハウジング · シフト	
Fig. 7	GEAR CASE	19
	ギヤケース	
Fig. 8	BRACKET · REVERSE LOCK ARM	25
	ブラケット · リバースロックアーム	
Fig. 9	BOTTOM COWL · TILLER HANDLE	29
	ボトムカウル · ティラハンドル	
Fig. 10	TOP COWL	33
	トップカウル	
Fig. 11	INTEGRAL FUEL TANK (M5B-D · M5B · M4C)	35
	インテグラル フュエルタンク (M5B-D · M5B · M4C)	
Fig. 12	SEPARATE FUEL TANK · DUAL FUEL (M5B-D · M5B-S)	37
	セパレートフュエルタンク · デュアルフュエル (M5B-D · M5B-S)	
Fig. 13	OPTIONAL PARTS (1) ACCESSORIES (REMOTE CONTROL)	39
	オプションパーツ (1) アクセサリ (リモートコントロール)	
Fig. 14	OPTIONAL PARTS (2) REMOTE CONTROL BOX	43
	オプションパーツ (2) リモコンボックス	
Fig. 15	OPTIONAL PARTS (3) ACCESSORIES	47
	オプションパーツ (3) アクセサリ	
Fig. 16	ASSEMBLY · KIT PARTS	49
	アッセンブリ · キットパーツ	
索引		55
INDEX		59
INDEX (Parts Number)		62

Fig. 1 CYLINDER · CRANK CASE
シリンダ · クランクケース

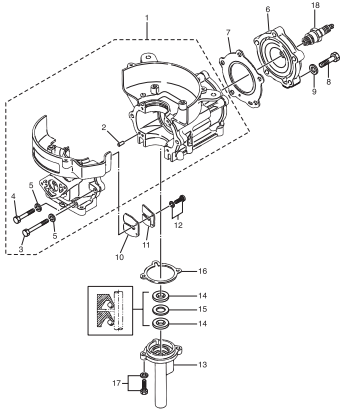
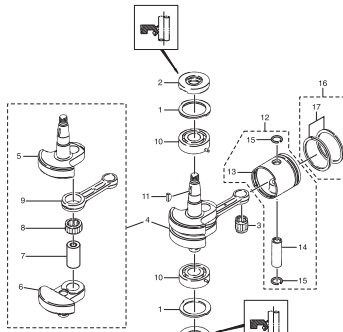

Fig. 2 PISTON · CRANK SHAFT
ピストン · クランクシャフト



(REMARKS) CRANK SHAFT ASSY Very difficult to assemble. The component parts to be purchased as an assy basically.

Fig. 3 CARBURETOR
キャブレタ

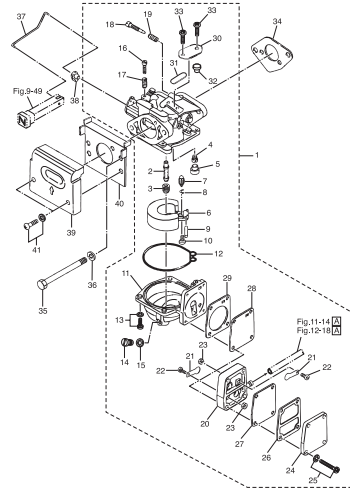

Fig. 4 RECOIL STARTER · STARTER LOCK
リコイルスタータ · スタータロック

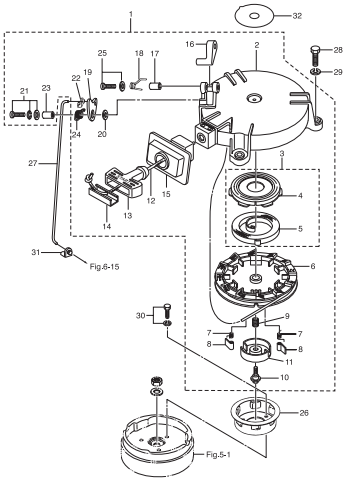

Fig. 5 MAGNETO
マグネット

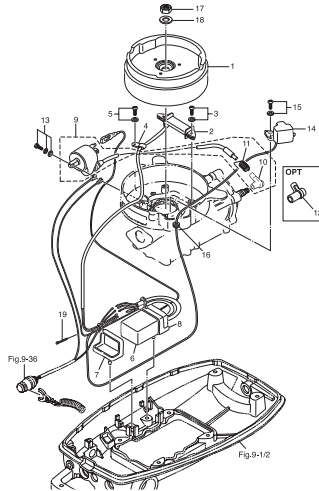

Fig. 6 DRIVE SHAFT HOUSING · SHIFT
ドライブシャフトハウジング · シフト

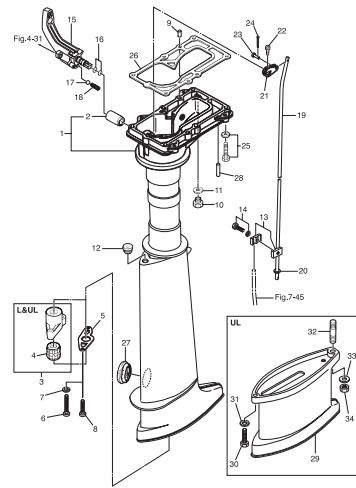

Fig. 7 GEAR CASE
ギヤケース

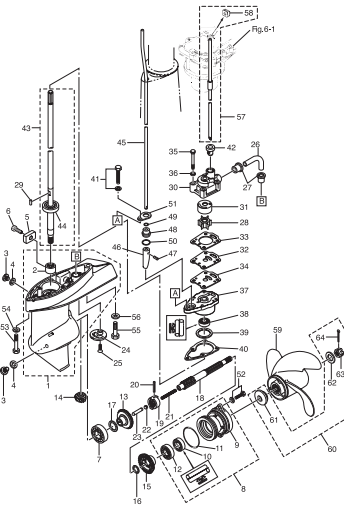

Fig. 8 BRACKET · REVERSE LOCK ARM
ブラケット · リバースロックアーム

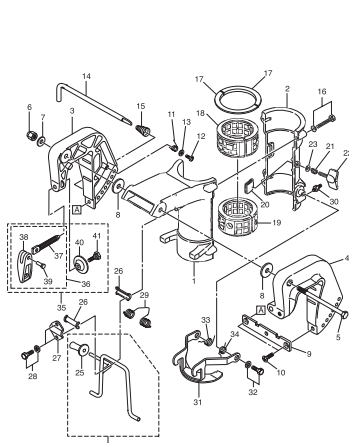

Fig. 9 BOTTOM COWL · TILLER HANDLE
ボトムカウル · ティラハンドル

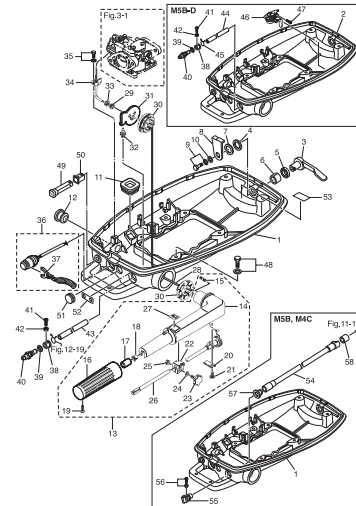

Fig. 10 TOP COWL
トップカウル

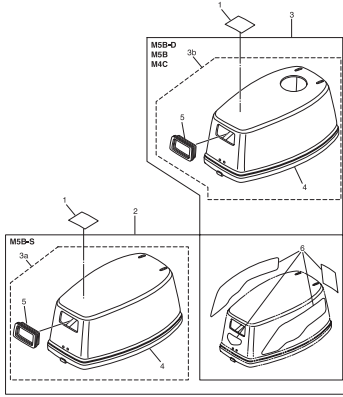

Fig. 11 INTEGRAL FUEL TANK (M5B-D · M5B · M4C)
インテグラルフェルタンク (M5B-D · M5B · M4C)

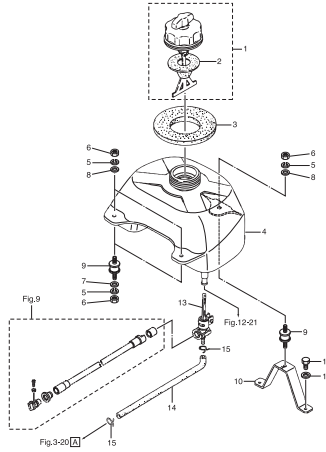

Fig. 12 SEPARATE FUEL TANK · DUAL FUEL (M5B-D · M5B-S)
セパレートフェルタンク・デュアルフェル (M5B-D · M5B-S)

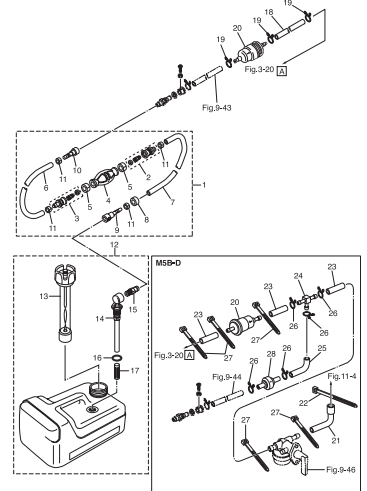

Fig. 13 OPTIONAL PARTS (1) ACCESSORIES (REMOTE CONTROL)
オプションパーツ (1) アクセサリ (リモートコントロール)

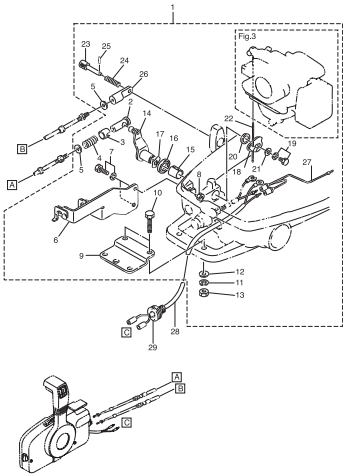

Fig. 14 OPTIONAL PARTS (2) REMOTE CONTROL BOX
オプションパーツ (2) リモコンボックス

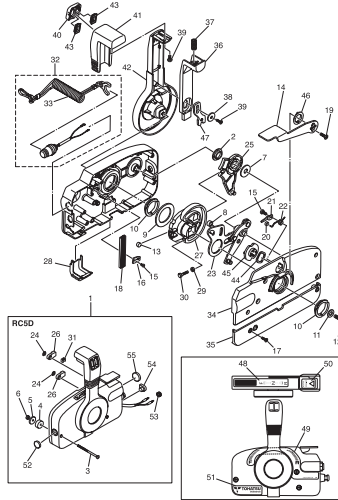

Fig. 15 OPTIONAL PARTS (3) ACCESSORIES
オプションパーツ (3) アクセサリ

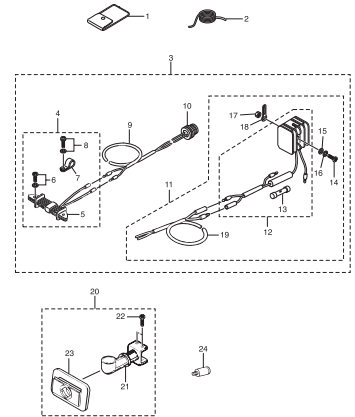
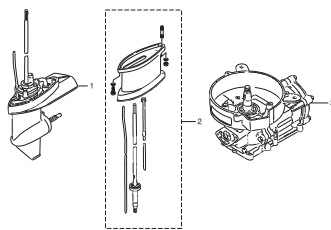

Fig. 16 ASSEMBLY · KIT PARTS
アセンブリ・キットパーツ



- 4 CARBURETOR REPAIR KIT
キャブレタリペアキット
- 5 POWER HEAD GASKET SET
パワーヘッドガスケットセット
- 6 WATER PUMP REPAIR KIT
ウォーターポンプリアキット
- 7 WATER PUMP KIT (CHROME PLATED)
ウォーターポンプキット(クロムメッキ)
- 8 LOWER UNIT GASKET SET
ロウユニットガスケットセット

Fig. 1

CYLINDER · CRANK CASE
シリンダ・クランクケース

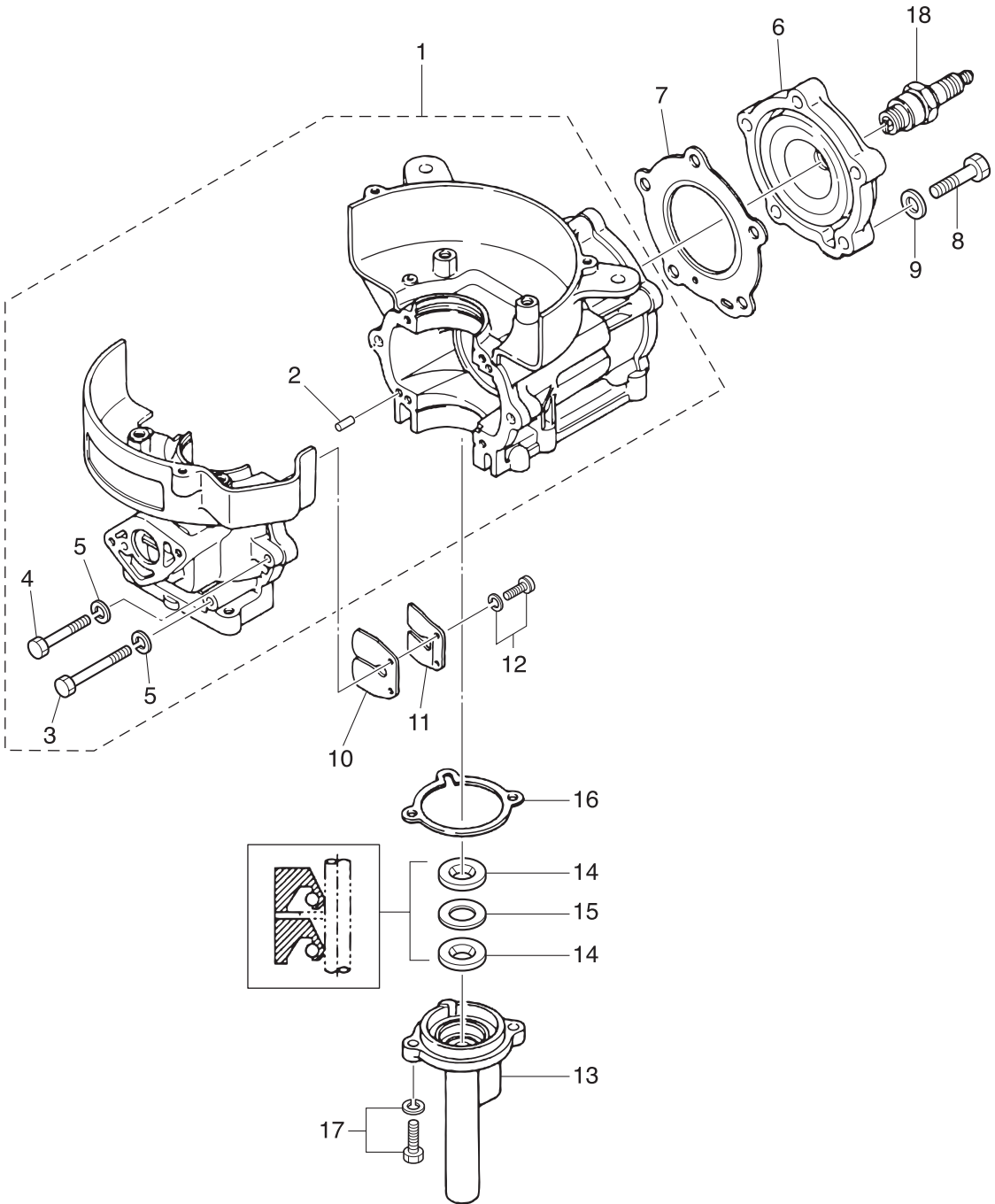

Ref.No. 見出番号	Parat No. 部品番号	Description 部 品 名	Q'ty/個数		Remarks 備 考
			M4C	M5B	
1-1	369B01100-2	CYL BLOCK & CRANKCASE ASSY シリンダブロック&クランクケースアッシー	1	1	
1-2	345-01111-0	* DOWEL PIN 6-12 * ダウエルピン 6-12	2	2	
1-3	916124-0653	* BOLT * ボルト	4	4	
1-4	916124-0630	* BOLT * ボルト	2	2	
1-5	941322-0600	* SPRING WASHER * スプリングワッシャ	6	6	
1-6	369B01001-1	CYLINDER HEAD シリンダヘッド	1	1	
1-7	369-01005-2	CYLINDER HEAD GASKET シリンダヘッドガスケット	1	1	
1-8	9161F4-0835	BOLT ボルト	5	5	
1-9	940124-0800	WASHER ワッシャ	5	5	
1-10	369-02111-0	REED VALVE リードバルブ	1	1	
1-11	1 369-02113-0	REED VALVE STOPPER リードバルブストッパ		1	for M5B
1-11	2 393-02113-0	REED VALVE STOPPER リードバルブストッパ	1		for M4C
1-12	921521-6410	SCREW スクリュー	2	2	
1-13	369-01210-4	CRANKCASE HEAD クランクケースヘッド	1	1	
1-14	369-01215-0	OIL SEAL 10.1-25-7 オイルシール 10.1-25-7	2	2	
1-15	369-01217-0	SPACER 19-24.8-1 スペーサ 19-24.8-1	1	1	
1-16	369-01214-0	CRANKCASE HEAD GASKET クランクケースヘッドガスケット	1	1	
1-17	910103-6620	BOLT ボルト	2	2	
1-18	9701-1-1014	SPARK PLUG (BPR7HS10) スパークプラグ (BPR7HS-10)	1	1	NGK

Fig. 2

PISTON · CRANK SHAFT
ピストン・クランクシャフト

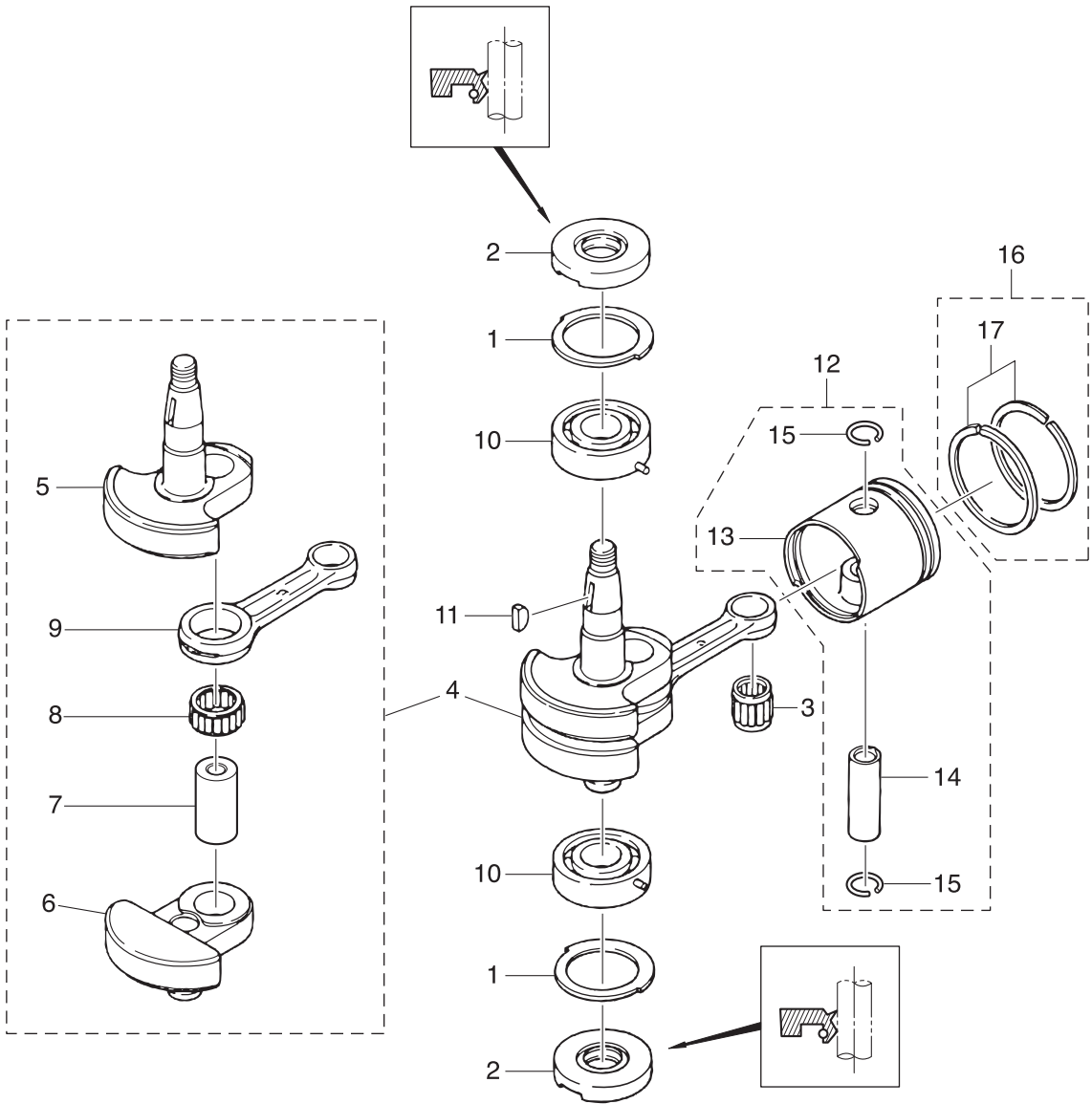

(REMARKS) CRANK SHAFT ASSY Very difficult to assemble. The component parts to be purchased as an assy basically.

Ref.No. 見出番号	Parat No. 部品番号	Description 部 品 名	Q'ty/個数		Remarks 備 考
			M4C	M5B	
2-1	369-00115-0	THRUST PLATE スラストプレート メインベアリング*	2	2	
2-2	369-00122-0	OIL SEAL 20-47-8 オイルシール 20-47-8	2	2	
2-3	350-00042-0	ROLLER BEARING 14-18-20 ローラベアリング* 14-18-20	1	1	Small End
2-4	369-00069-0	CRANKSHAFT SUB-ASSY クランクシャフトサブアッシー	1	1	
2-5	369-00031-0	* CRANKSHAFT A * クランクシャフト A	1	1	
2-6	369-00034-0	* CRANKSHAFT D * クランクシャフト D	1	1	
2-7	369-00061-1	* CRANK PIN * クランクピン	1	1	
2-8	369-00043-0	* ROLLER BEARING 20-26-12 * ローラベアリング* 20-26-12	1	1	Big End
2-9	369-00040-0	* CONNECTING ROD * コンロッド*	1	1	
2-10	9603-3-6204	BALL BEARING 6204 ボールベアリング* 6204	2	2	
2-11	338-00131-0	KEY キー	1	1	Magneto
2-12	1 369-87130-0	PISTON REPAIR KIT ピストンリアキット	1	1	STD
2-12	2 369-87131-0	PISTON REPAIR KIT (0.5 O/S) ピストンリアキット (0.5 O/S)	1	1	OPT
2-13	1 369-00001-1	* PISTON * ピストン	1	1	STD
2-13	2 369-00004-1	* PISTON (0.5 O/S) * ピストン (0.5 O/S)	1	1	OPT
2-14	369-00021-1	* PISTON PIN * ピストンピン	1	1	
2-15	350-00024-1	* PISTON PIN CLIP * ピストンピンクリップ	2	2	
2-16	1 369-87123-0	PISTON RING SET ピストンリングセット	1	1	STD
2-16	2 369-87124-0	PISTON RING SET (0.5 O/S) ピストンリングセット (0.5 O/S)	1	1	OPT
2-17	1 351-00011-0	* PISTON RING * ピストンリング*	2	2	STD
2-17	2 351-00014-0	* PISTON RING (0.5 O/S) * ピストンリング* (0.5 O/S)	2	2	OPT

Fig. 3

CARBURETOR
キャブレタ

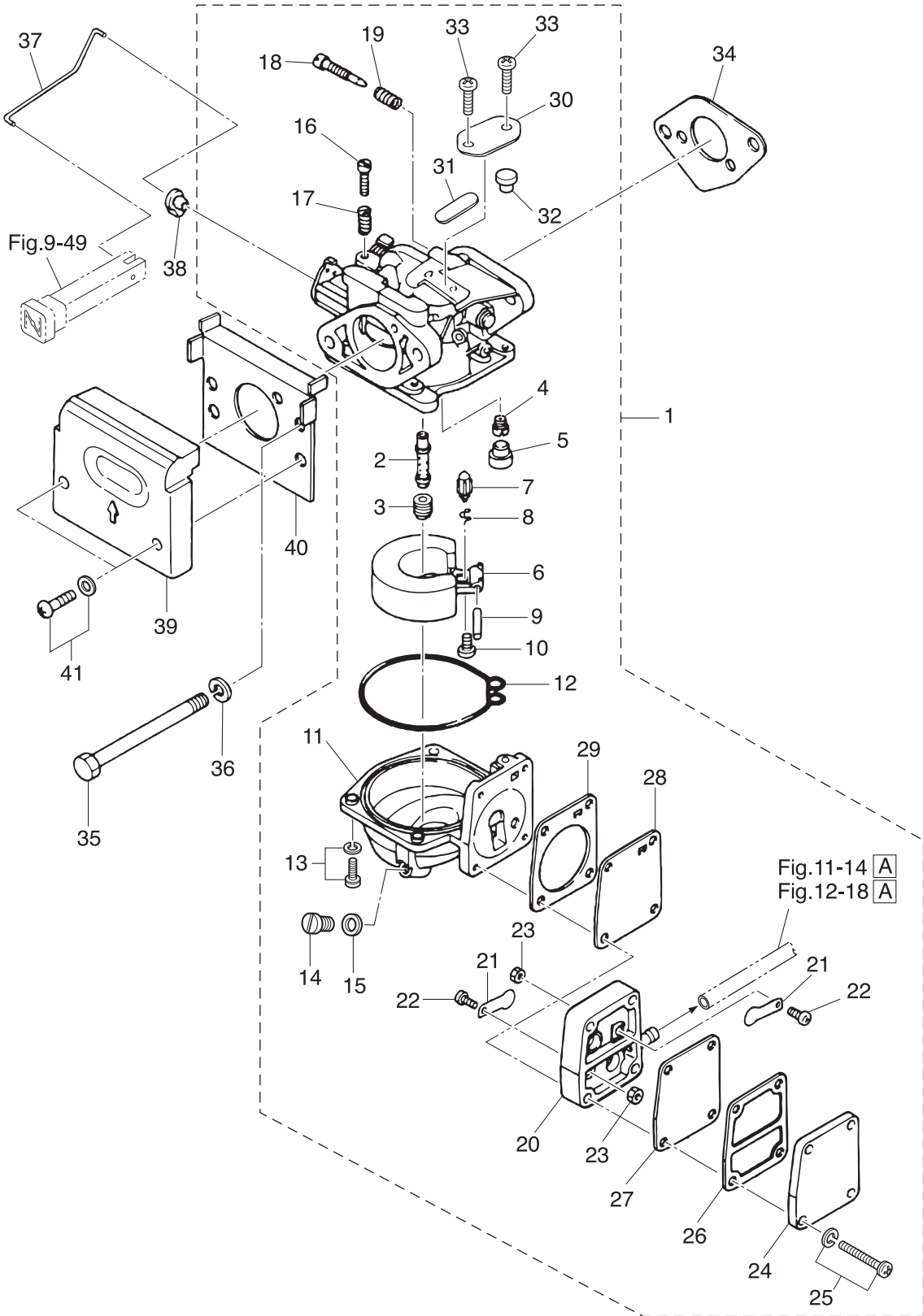

Ref.No. 見出番号	Parat No. 部品番号	Description 部 品 名	Q'ty/個数		Remarks 備 考
			M4C	M5B	
3-1	1	369-03200-2 CARBURETOR ASSY キャブレタアッソ		1	F52C for M4C
3-1	2	393-03200-2 CARBURETOR ASSY キャブレタアッソ	1		78BC for M5B
3-2		369-03252-1 * MAIN NOZZLE * メインノズル	1	1	
3-3		369-03251-0 * MAIN JET (#78) * メインジェット (#78)	1	1	
3-4	1	393-03254-0 * SLOW JET (#52) * スロージェット (#52)	1		M4C
3-4	2	369-03254-0 * SLOW JET (#55) * スロージェット (#55)		1	M5B
3-5		346-03256-0 * RUBBER CAP * ラバークャップ	1	1	
3-6		369-03231-0 * FLOAT * フロート	1	1	
3-7		369-03240-0 * FLOAT VALVE * フロートバルブ	1	1	
3-8		344-03244-0 * CLIP * クリップ	1	1	
3-9		346-03232-0 * FLOAT ARM PIN * フロートアームピン	1	1	
3-10		921521-0408 * SCREW * スクリュー	1	1	
3-11		369-03221-0 * FLOAT CHAMBER * フロートチャンバ	1	1	
3-12		369-03222-0 * FLOAT CHAMBER O-RING * フロートチャンバOリング	1	1	
3-13		922503-6412 * SCREW * スクリュー	4	4	
3-14		369-03292-0 * DRAIN SCREW * ドレンスクリュー	1	1	
3-15		369-03293-1 * GASKET * ガasketドレンスクリュー	1	1	
3-16		346-03265-0 * STOP SCREW * ストップスクリュー	1	1	
3-17		346-03267-0 * SPRING * スプリング A	1	1	
3-18	1	3B2-03266-0 * PILOT SCREW * パイロットスクリュー		1	M5B
3-18	2	356-03266-0 * PILOT SCREW * パイロットスクリュー	1		M4C
3-19		356-03268-0 * SPRING * スプリング B	1	1	
3-20		369-03304-0 * PUMP BODY * ホンポボディ	1	1	
3-21		369-03305-0 * CHECK VALVE * チェックバルブ	2	2	
3-22		921821-0306 * SCREW * スクリュー	2	2	
3-23		930121-0300 * NUT * ナット	2	2	
3-24		369-03301-0 * PUMP COVER * ホンポカバー	1	1	
3-25		922553-6423 * SCREW * スクリュー	4	4	
3-26		369-03302-0 * PUMP COVER GASKET * ホンポカバーガスケット	1	1	

Fig. 3

CARBURETOR
キャブレタ

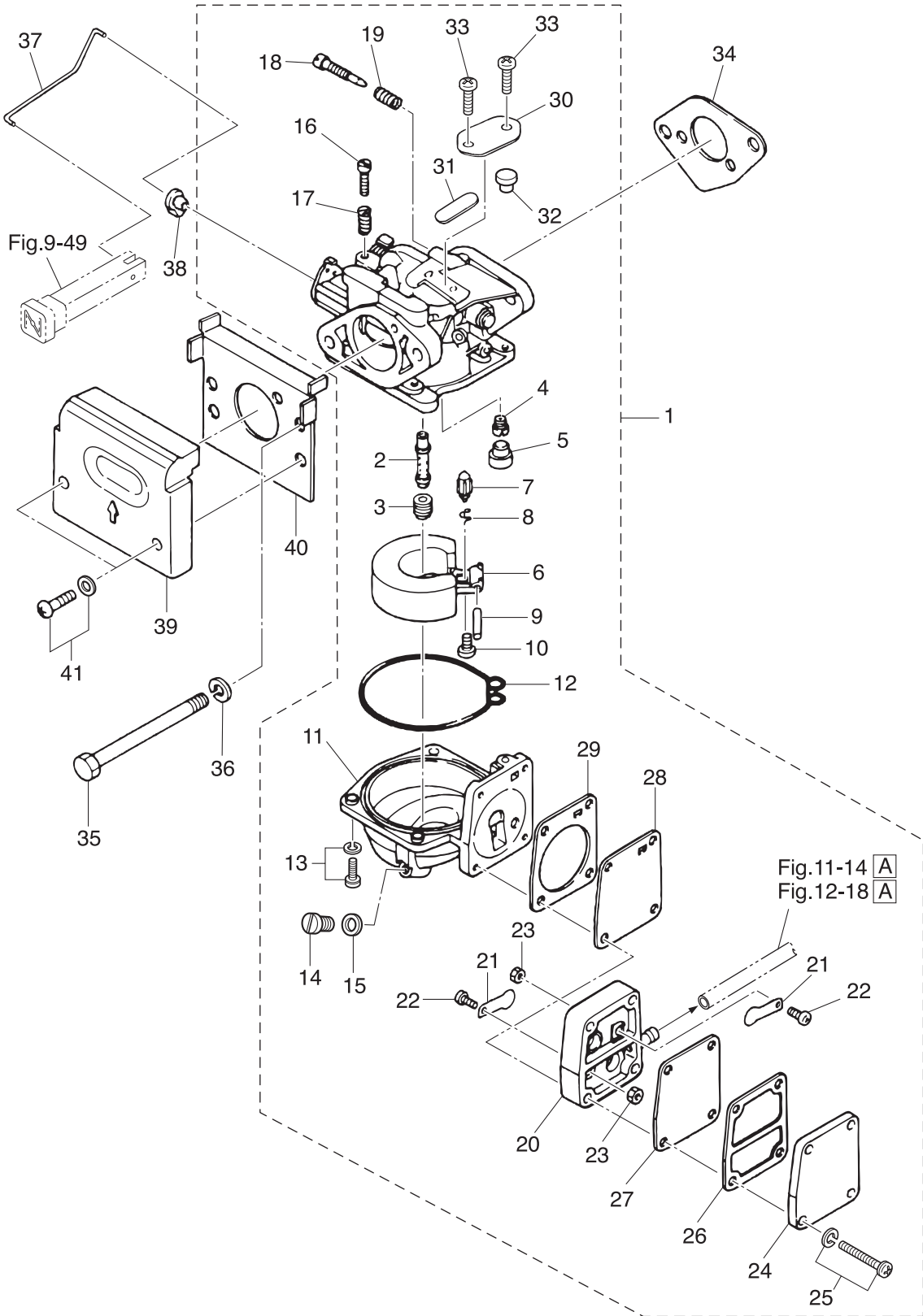

Ref.No. 見出番号	Parat No. 部品番号	Description 部 品 名	Q'ty/個数		Remarks 備 考
			M4C	M5B	
3-27	369-03303-0	* DIAPHRAGM A * ダイアフラム A	1	1	
3-28	369-03306-0	* DIAPHRAGM B * ダイアフラム B	1	1	
3-29	369-03307-0	* PUMP BODY GASKET * ホンプボディガスケット	1	1	
3-30	369-03181-0	* CARBURETOR COVER * キャブレタカバー	1	1	
3-31	369-03182-0	* CARBURETOR COVER GASKET * キャブレタカバーガスケット	1	1	
3-32	369-03183-0	* CARBURETOR COVER GASKET * キャブレタカバーガスケット	1	1	
3-33	369-03186-0	* SCREW * スクリュー	2	2	
3-34	369-02011-0	CARBURETOR GASKET キャブレタガスケット	1	1	
3-35	9161F1-0685	BOLT ボルト	2	2	
3-36	941322-0600	SPRING WASHER スプリングワッシャー	2	2	
3-37	393-67192-0	CHOKE ROD チョークロッド	1	1	
3-38	346-67196-1	ROD SNAP 3-B ロッドスナップ 3-B	1	1	
3-39	369-02501-2	PLATE プレート ハッフル	1	1	
3-40	369-02503-2	HOLDER ホルダー ハッフルプレート	1	1	
3-41	921503-5418	SCREW スクリュー	2	2	

Fig. 4

RECOIL STARTER · STARTER LOCK
リコイルスタータ・スタータロック

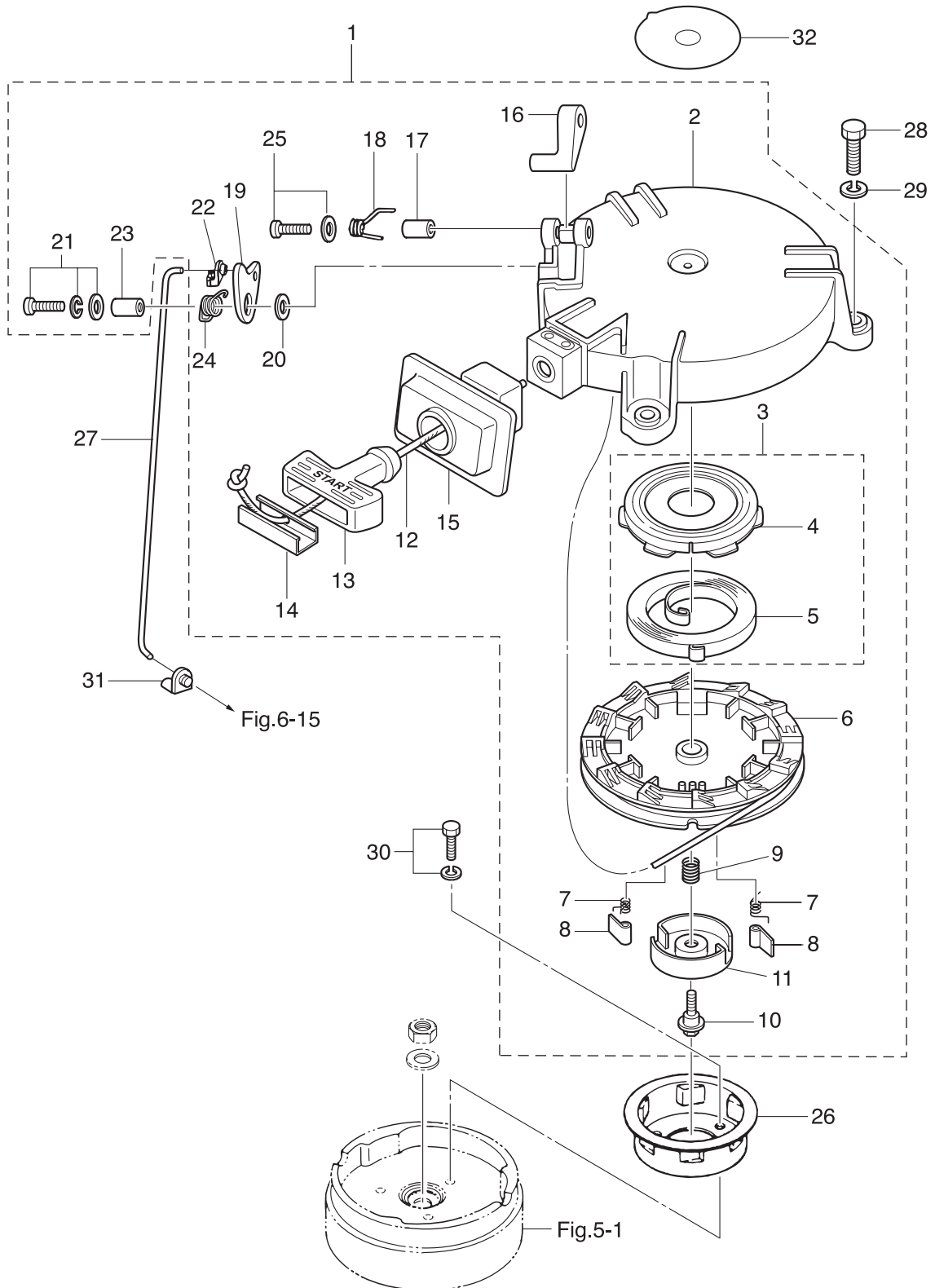

Ref.No. 見出番号	Parat No. 部品番号	Description 部 品 名	Q'ty/個数		Remarks 備 考
			M4C	M5B	
4-1	3AS-05090-1	RECOIL STARTER ASSY リコイルスタータアッソ	1	1	
4-2	3R1-05105-0	* STARTER CASE * スタータケース	1	1	
4-3	3R1-05010-0	* STARTER SPRING SET * スタータスプリングセット	1	1	
4-4	3R1-05125-0	** STARTER SPRING CASE ** スタータスプリングケース	1	1	
4-5	3R1-05004-0	** STARTER SPRING ** スタータスプリング	1	1	
4-6	3R1-05104-0	* REEL * リール	1	1	
4-7	3R1-05012-0	* RETURN SPRING * リターンスプリング	2	2	
4-8	3R1-05003-2	* RATCHET * ラatchet	2	2	
4-9	3R1-05007-0	* FRICTION SPRING * フリクションスプリング	1	1	
4-10	3R1-05138-1	* BOLT * ボルト スタータシャフト	1	1	
4-11	3R1-05006-2	* FRICTION PLATE * フリクションプレート	1	1	
4-12	3R1-05013-0	* STARTER ROPE φ4.5-1620 * スタータロープ φ4.5-1620	1	1	
4-13	3R1-05019-0	* STARTER HANDLE * スタータハンドル	1	1	
4-14	3R1-05131-1	* ROPE ANCHOR * ロープアンカ	1	1	
4-15	3R1-05116-0	* SEALING PLATE * シーリングプレート スタータ	1	1	
4-16	3R1-05252-0	* STARTER LOCK * スタータロック	1	1	
4-17	3R1-05255-0	* COLLAR 4-6-21 * カラー 4-6-21	1	1	
4-18	3R1-05216-0	* STARTER LOCK SPRING * スタータロックスプリング	1	1	
4-19	3R1-05253-0	* STARTER LOCK CAM * スタータロックカム	1	1	
4-20	940103-0600	* WASHER * ワッシャ	1	1	
4-21	921503-7616	* SCREW * スクリュ	1	1	
4-22	3R1-05223-0	* ROD SNAP 3.5-2 * ロッドスナップ 3.5-2	1	1	
4-23	3R1-05215-0	* COLLAR 6.1-8-6.5 * カラー 6.1-8-6.5	1	1	
4-24	3R1-05258-0	* STARTER LOCK CAM SPRING * スタータロックカムスプリング	1	1	
4-25	921503-5430	* SCREW * スクリュ	1	1	
4-26	3R1-05901-0	STARTER PULLEY スタータプーリ	1	1	
4-27	369-05217-1	STARTER LOCK ROD スタータロックロッド	1	1	
4-28	9101F4-0623	BOLT ボルト	3	3	
4-29	941303-0600	SPRING WASHER スプリングワッシャ	3	3	

Fig. 4

RECOIL STARTER · STARTER LOCK
リコイルスタータ・スタータロック

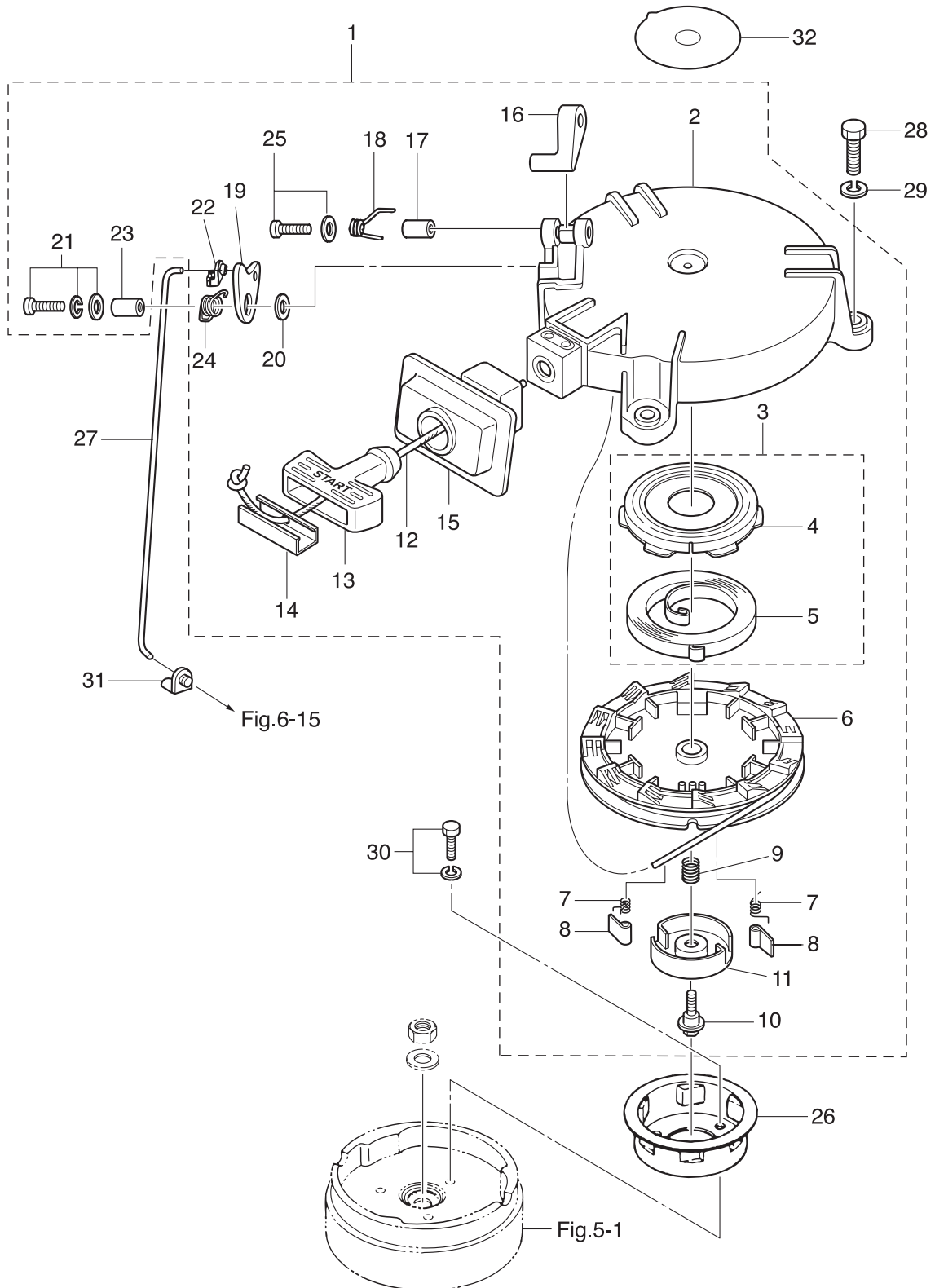

Ref.No. 見出番号	Parat No. 部品番号	Description 部品名	Q'ty/個数		Remarks 備考
			M4C	M5B	
4-30	910121-6612	BOLT ボルト	3	3	
4-31	345-05223-1	ROD SNAP 3.5-2 ロッドスナップ 3.5-2	1	1	
4-32	3R0-72181-0	CAUTION DECAL (B) コーションデカール (B)	1	1	

Fig. 5 MAGNETO
マグネト

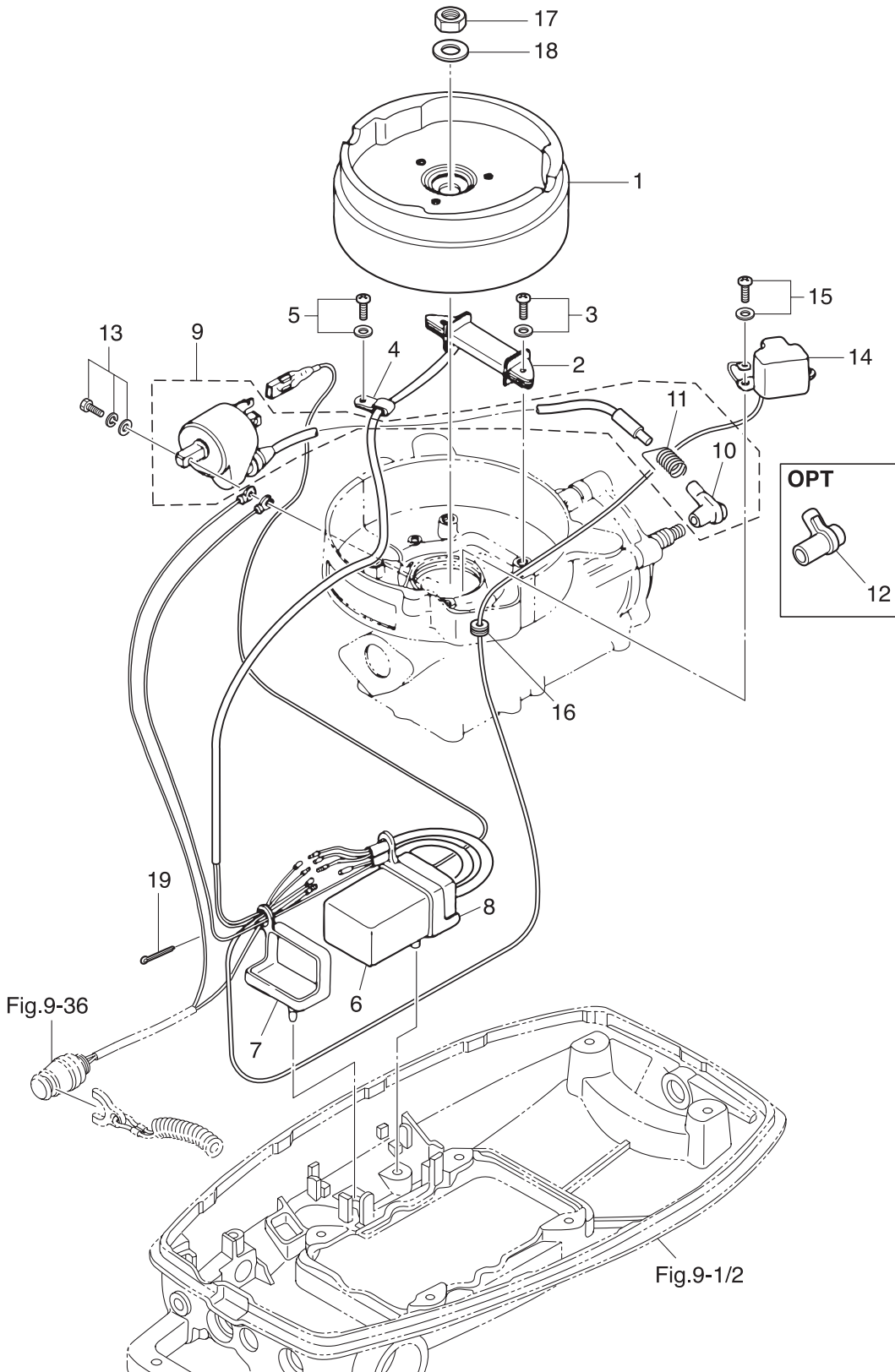

Ref.No. 見出番号	Parat No. 部品番号	Description 部品名	Qty/個数		Remarks 備考
			M4C	M5B	
5-1	369-06001-1	FLYWHEEL フライホイール	1	1	
5-2	369-06021-0	EXCITER COIL エキサイタコイル	1	1	
5-3	921521-6520	SCREW スクリュー	2	2	
5-4	369-06915-0	CLAMP 4.2-3-8 クランプ 4.2-3-8	1	1	
5-5	921521-6408	SCREW スクリュー	1	1	
5-6	369-06060-1	CD UNIT CDユニット	1	1	
5-7	3H6-06907-0	RUBBER DAMPER ラバーダンパ B	1	1	
5-8	3H6-06906-0	RUBBER DAMPER ラバーダンパ A	1	1	
5-9	3F9-06050-0	IGNITION COIL W/CAP イグニッションコイル W/キャップ	1	1	
5-10	3M2-06921-0	* PLUG CAP * プラグキャップ	1	1	STD
5-11	3M2-06926-0	* PLUG CAP TERMINAL * プラグキャップターミナル	1	1	STD
5-12	3C7-06921-0	PLUG CAP W/RESISTANCE プラグキャップ W/レジスタンス	1	1	OPT
5-13	910121-7622	BOLT ボルト	2	2	
5-14	369-06071-0	PULSAR COIL パルサコイル	1	1	
5-15	921521-6412	SCREW スクリュー	2	2	
5-16	369-06908-0	GROMMET φ11 グロメット コート A φ11	1	1	
5-17	369-00132-0	NUT 12-P1.25 ナット 12-P1.25	1	1	
5-18	940121-1200	WASHER ワッシャ	1	1	
5-19	951503-0318	SPLIT PIN 3-18 スプリットピン 3-18	1	1	

Fig. 6

DRIVE SHAFT HOUSING · SHIFT
 ドライブシャフトハウジング・シフト

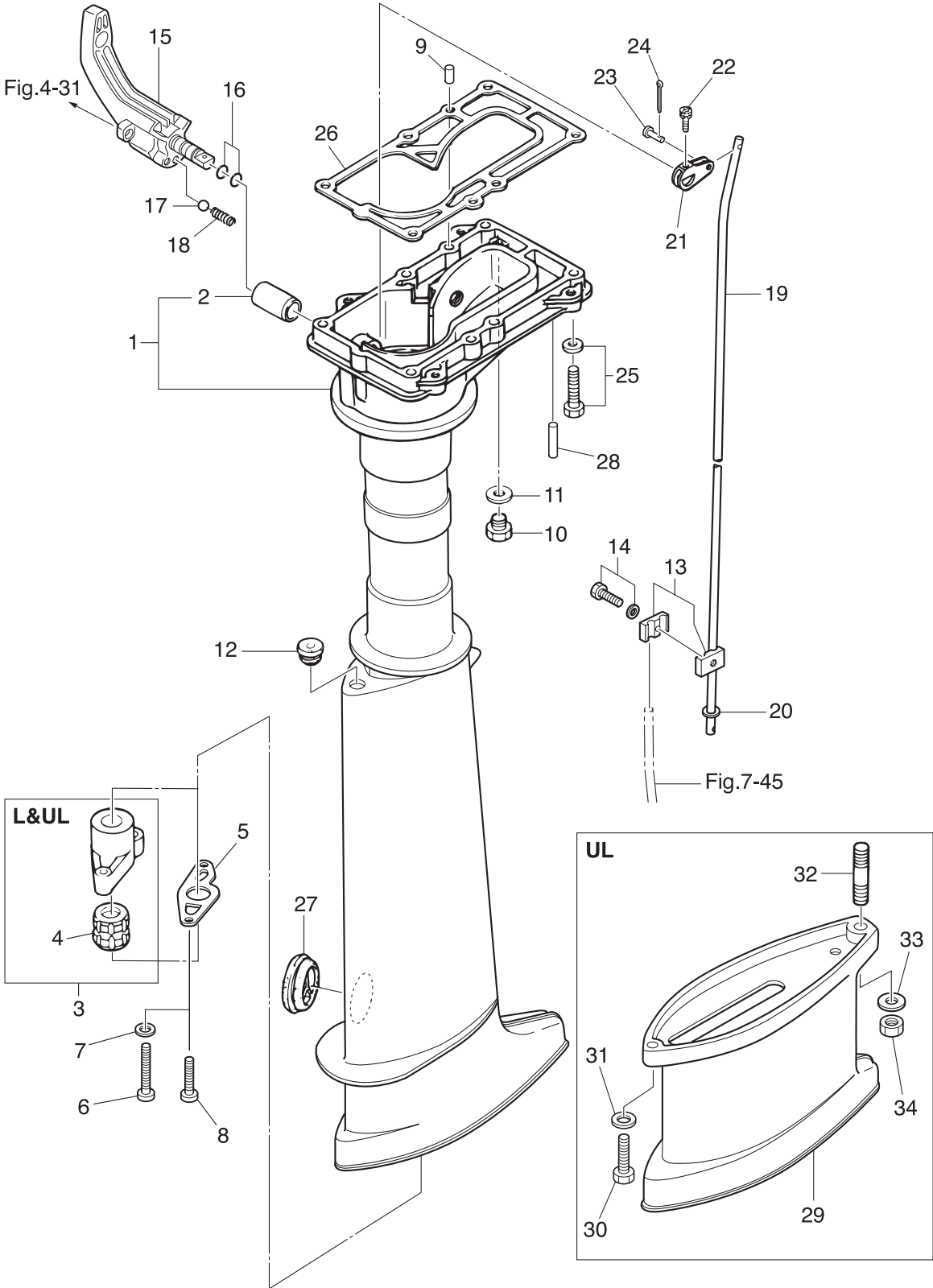

Ref.No. 見出番号	Parat No. 部品番号	Description 部 品 名	Q'ty/個数		Remarks 備 考
			M4C	M5B	
6-1	1	369Q61020-4 DRIVE SHAFT HOUSING ASSY (S) ドライブシャフトハウジングアッソ (S)	1	1	for Transom "L"&"UL"
6-1	2	369Q61030-6 DRIVE SHAFT HOUSING ASSY (L) ドライブシャフトハウジングアッソ (L)	1	1	for Transom "S"
6-2		301-61021-0 * BUSHING * ブッシング シフトレバ-	1	1	
6-3		369-64331-2 DRIVE SHAFT BUSHING ASSY ドライブシャフトブッシング アッソ	1	1	for Transom "L"&"UL"
6-4		369-60003-0 * DRIVE SHAFT BUSHING * ドライブシャフトブッシング (スレートカラー)	1	1	
6-5		369-64332-1 STOPPER ストップ ドライブシャフト	1	1	
6-6		3H6-64333-1 PRE-COATED SCREW 5-25 プレコートスクリュー 5-25	2	2	for Transom "L"&"UL"
6-7		9401E3-0500 WASHER ワッシャ	2	2	for Transom "L"&"UL"
6-8		921553-0510 SCREW スクリュー	2	2	for Transom "S"
6-9		345-01111-0 DOWEL PIN 6-12 ダウエルピン 6-12	2	2	
6-10		9106E3-0808 BOLT ボルト	1	1	
6-11		332-60006-0 GASKET 8.1-15-1 ガスケット 8.1-15-1	1	1	
6-12		369-66043-1 GROMMET グロメット カムロッド	1	1	
6-13		369-66241-0 SHIFT ROD JOINT ASSY シフトロッドジョイントアッソ	1	1	
6-14		910103-5616 BOLT ボルト	1	1	
6-15		369-66110-4 SHIFT LEVER シフトレバ-	1	1	
6-16		301-66136-0 O-RING 1.9-8.8 オリング 1.9-8.8	2	2	
6-17		369-66116-0 CERAMIC BALL 7.7 セラミックボール 7.7	1	1	
6-18		369-66112-1 SPRING スプリング シフトレバ-ストップ	1	1	
6-19	1	369-66214-0 SHIFT ROD (S) シフトロッド (S)	1	1	for Transom "S"
6-19	2	369-66215-0 SHIFT ROD (L) シフトロッド (L)	1	1	for Transom "L"&"UL"
6-20		9401E3-0600 WASHER ワッシャ	1	1	
6-21		369-66225-0 SHIFT ROD LEVER シフトロッドレバ-	1	1	
6-22		910903-6416 BOLT ボルト	1	1	
6-23		369-66223-0 PIN ピン シフトレバ-	1	1	
6-24		951503-1210 SPLIT PIN スプリットピン	1	1	
6-25		9101E3-5630 BOLT ボルト	6	6	
6-26		369-61012-2 DRIVE SHAFT HOUSING GASKET ドライブシャフトハウジングガスケット	1	1	
6-27		369-61016-0 GROMMET 29-3 グロメット 29-3	1	1	

Fig. 6

DRIVE SHAFT HOUSING · SHIFT
ドライブシャフトハウジング・シフト

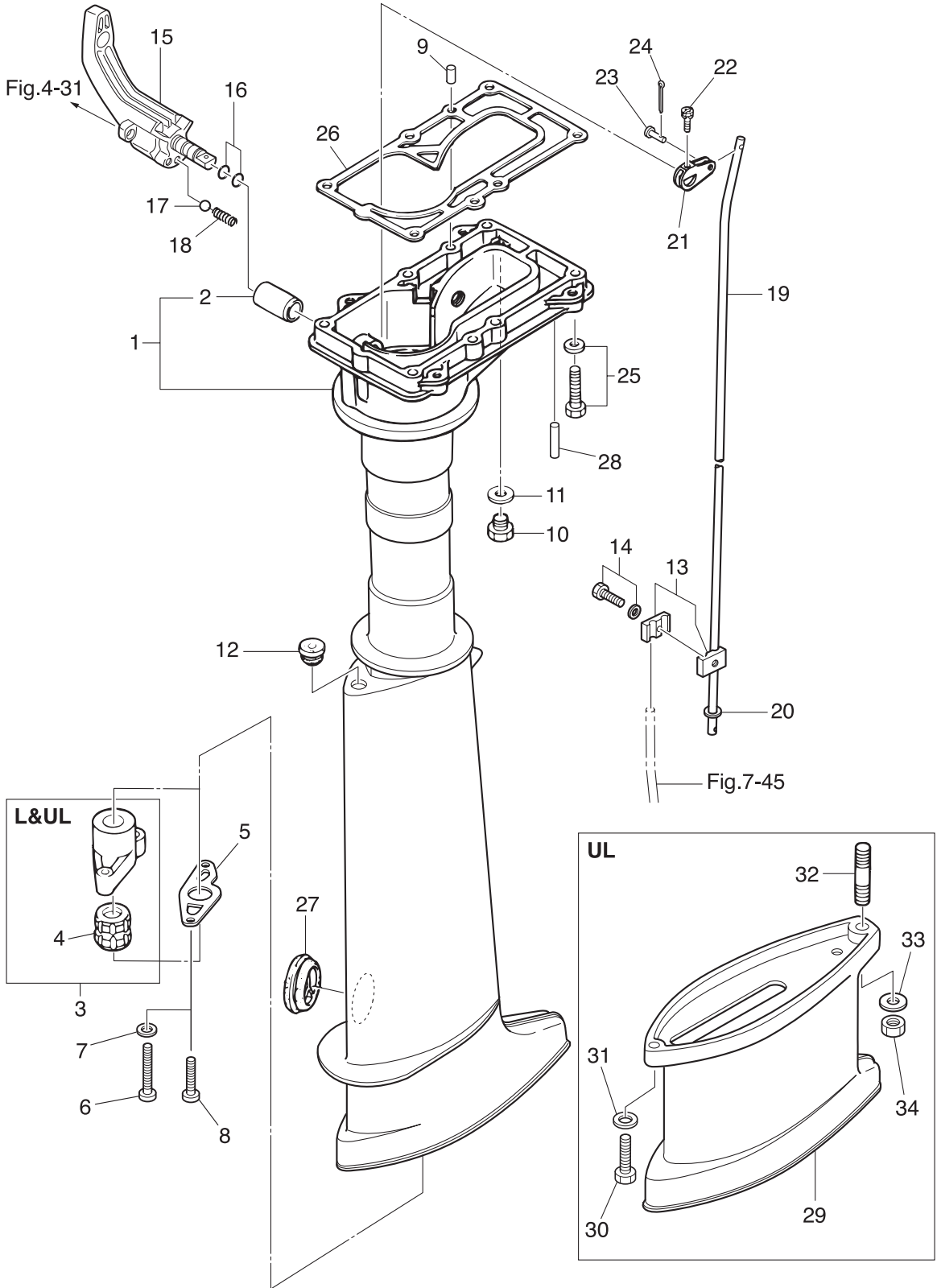
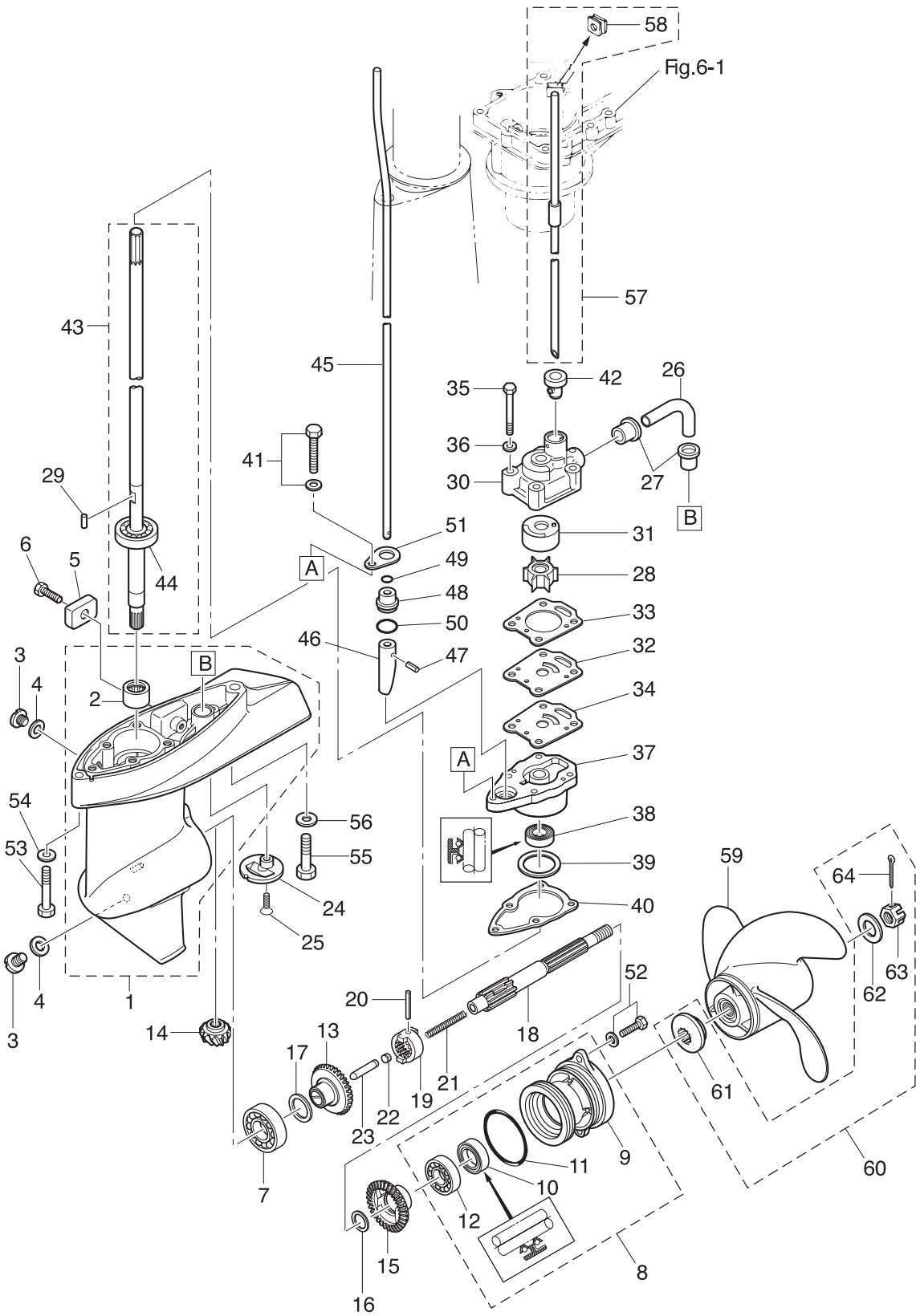

Fig. 7

GEAR CASE
ギヤケース



Ref.No. 見出番号	Parat No. 部品番号	Description 部 品 名	Q'ty/個数		Remarks 備 考
			M4C	M5B	
7-1	369Q60000-3	GEAR CASE ASSY ギヤケースアッシー	1	1	
7-2	369-60211-0	* ROLLER BEARING 14-20-12 * ローラーベアリング 14-20-12	1	1	
7-3	332-60005-2	PLUG 8-8 プラグ 8-8	2	2	
7-4	332-60006-0	GASKET 8.1-15-1 ガスケット 8.1-15-1	2	2	
7-5	3H6-60218-0	ANODE アノード	1	1	
7-6	910103-0616	BOLT ボルト	1	1	
7-7	9601-0-6004	BALL BEARING 6004 ボールベアリング 6004	1	1	
7-8	369Q87323-1	PROPELLER SHAFT HOUSING ASSY プロペラシャフトハウジングアッシー	1	1	
7-9	369Q60101-1	* PROPELLER SHAFT HOUSING * プロペラシャフトハウジング	1	1	
7-10	369-60111-0	* OIL SEAL 15-28-10 * オイルシール 15-28-10	1	1	
7-11	345-65015-0	* O-RING 3.2-47 * オリリング 3.2-47	1	1	
7-12	9601-0-6002	* BALL BEARING 6002 * ボールベアリング 6002	1	1	
7-13	369-64010-2	BEVEL GEAR ASSY (A) ベベルギヤアッシー (A)	1	1	
7-14	369-64020-2	BEVEL GEAR B ベベルギヤ B	1	1	
7-15	369-64030-2	BEVEL GEAR ASSY (C) ベベルギヤアッシー (C)	1	1	
7-16	369-64032-0	WASHER 15.2-19-1.9 ワッシャー 15.2-19-1.9	1	1	
7-17	1 369-64014-0	SHIM 21-28-0.1 シム 21-28-0.1	A	A	
7-17	2 369-64015-0	SHIM 21-28-0.15 シム 21-28-0.15	A	A	
7-18	369-64211-1	PROPELLER SHAFT プロペラシャフト	1	1	
7-19	301-64215-1	CLUTCH クラッチ	1	1	
7-20	301-64217-0	PIN 3.5-28 ピン 3.5-28	1	1	
7-21	393-64221-0	SPRING スプリング クラッチ	1	1	
7-22	369-64222-0	SPRING RETAINER スプリングリテーナ クラッチ	1	1	
7-23	369-64223-0	PUSH ROD プッシュロッド クラッチ	1	1	
7-24	369-60206-0	WATER STRAINER ウォーターストレーナ サブ	1	1	
7-25	921803-0620	SCREW スクリュー	1	1	
7-26	369-65035-0	WATER PIPE (LOWER) ウォーターパイプ (ロワ)	1	1	
7-27	369-65036-0	SEAL シールパッキン ウォーターパイプ (ロワ)	2	2	
7-28	369-65021-1	WATER PUMP IMPELLER ウォーターポンプインペラ	1	1	

Fig. 7

GEAR CASE
ギヤケース

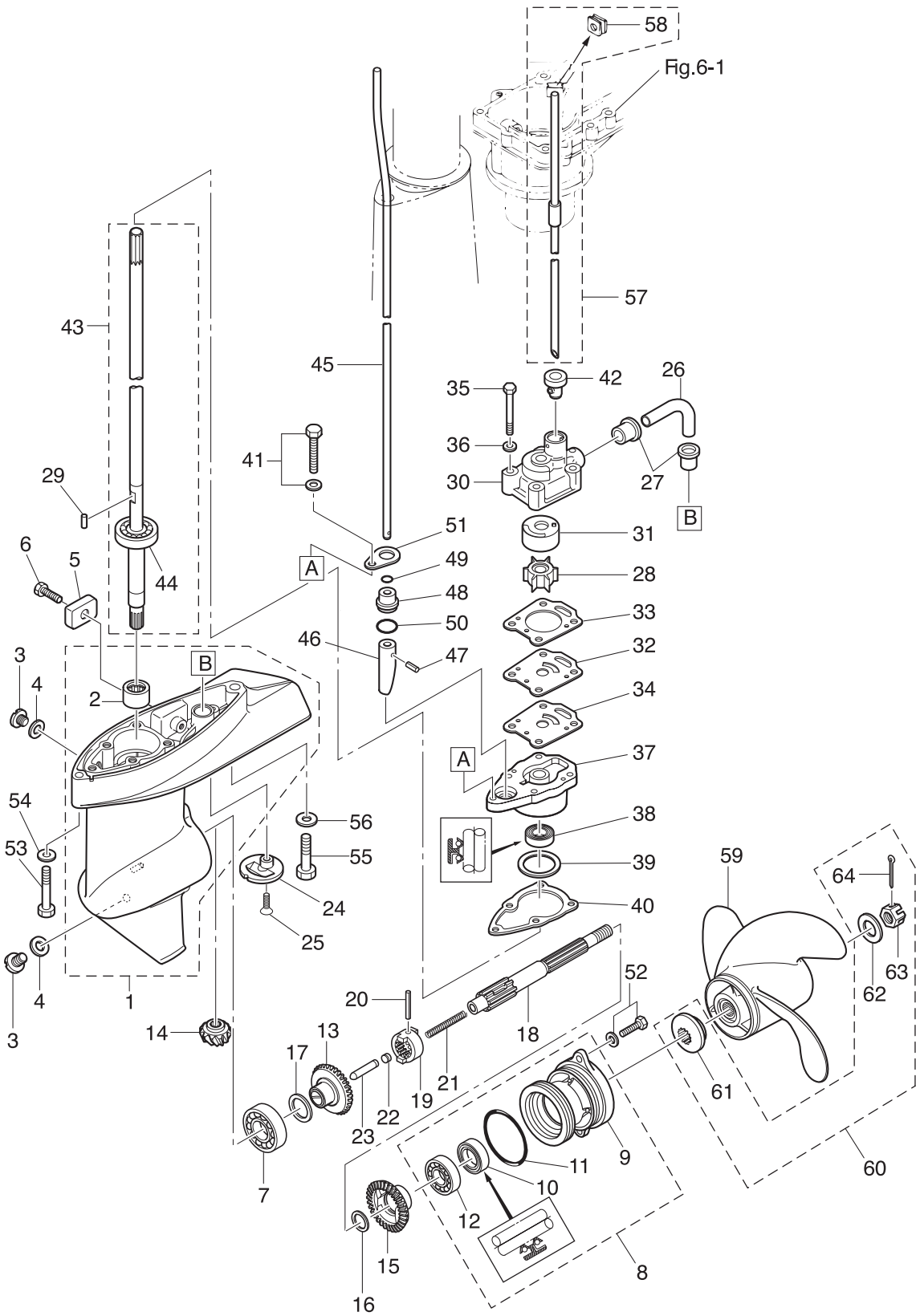

Ref.No. 見出番号	Parat No. 部品番号	Description 部 品 名	Q'ty/個数		Remarks 備 考
			M4C	M5B	
7-29	369-65022-0	KEY φ2-11 キー ホンブ ^レ インペ ^ラ φ2-11	1	1	
7-30	369-65016-0	PUMP CASE (UPPER) ホンブ ^レ ケース (アッパ ^レ)	1	1	
7-31	369-65011-0	PUMP CASE LINER ホンブ ^レ ケースライナ ^レ	1	1	
7-32	369-65025-0	WATER PUMP GUIDE PLATE ウォータ ^レ ホンブ ^レ ガイドプレ ^レ ト	1	1	
7-33	369-65018-0	PUMP CASE GASKET ホンブ ^レ ケースカ ^レ スケ ^レ ット	1	1	
7-34	369-65029-0	GUIDE PLATE GASKET ガイドプレ ^レ トカ ^レ スケ ^レ ット	1	1	
7-35	9161E3-0645	BOLT ボ ^レ ルト	4	4	
7-36	940103-0600	WASHER ワッシャ ^レ	4	4	
7-37	369-65017-1	PUMP CASE (LOWER) ホンブ ^レ ケース (ロウ ^レ)	1	1	
7-38	369-60223-0	OIL SEAL 10-24-8 オイルシール 10-24-8	1	1	
7-39	1 369-64081-1	SHIM 26.5-34.8-0.1 シム 26.5-34.8-0.1	A	A	
7-39	2 369-64082-1	SHIM 26.5-34.8-0.15 シム 26.5-34.8-0.15	A	A	
7-40	369-65020-0	PUMP CASE GASKET (LOWER) ホンブ ^レ ケースカ ^レ スケ ^レ ット (ロウ ^レ)	1	1	
7-41	910103-5625	BOLT ボ ^レ ルト	1	1	
7-42	369-65014-0	WATER PIPE SEAL (LOWER) ウォータ ^レ パイ ^レ プシール (ロウ ^レ)	1	1	
7-43	1 369-64301-0	DRIVE SHAFT ASSY (S) ドライブシャフトアッ ^レ シ (S)	1	1	for Transom "L"
7-43	2 369-64302-0	DRIVE SHAFT ASSY (L) ドライブシャフトアッ ^レ シ (L)	1	1	for Transom "S"
7-43	3 369-64303-0	DRIVE SHAFT ASSY (UL) ドライブシャフトアッ ^レ シ (UL)		1	for Transom "UL"
7-44	9601-0-6300	* BALL BEARING 6300 * ボールベア ^レ リング 6300	1	1	
7-45	1 369-66012-1	CAM ROD (S) カムロ ^レ ット (S)	1	1	for Transom "S"
7-45	2 369-66013-1	CAM ROD (L) カムロ ^レ ット (L)	1	1	for Transom "L"
7-45	3 369-66014-2	CAM ROD (UL) カムロ ^レ ット (UL)		1	for Transom "UL"
7-46	369-66011-0	CLUTCH CAM クラッチカ ^レ ム	1	1	
7-47	951407-0310	SPRING PIN 3-10 スプリングピ ^レ ン 3-10	1	1	
7-48	369-66031-0	CAM ROD BUSHING カムロ ^レ ットブッ ^レ シ ^レ ング	1	1	
7-49	369-66021-1	O-RING 2.5-4.9 オリ ^レ ング A 2.5-4.9	1	1	
7-50	332-66032-0	O-RING 2.4-15.4 オリ ^レ ング 2.4-15.4	1	1	
7-51	369-66033-0	STOPPER ストッパ ^レ カムロ ^レ ットブッ ^レ シ ^レ ング	1	1	
7-52	9101E3-5616	BOLT ボ ^レ ルト	2	2	

Fig. 7

GEAR CASE
ギヤケース

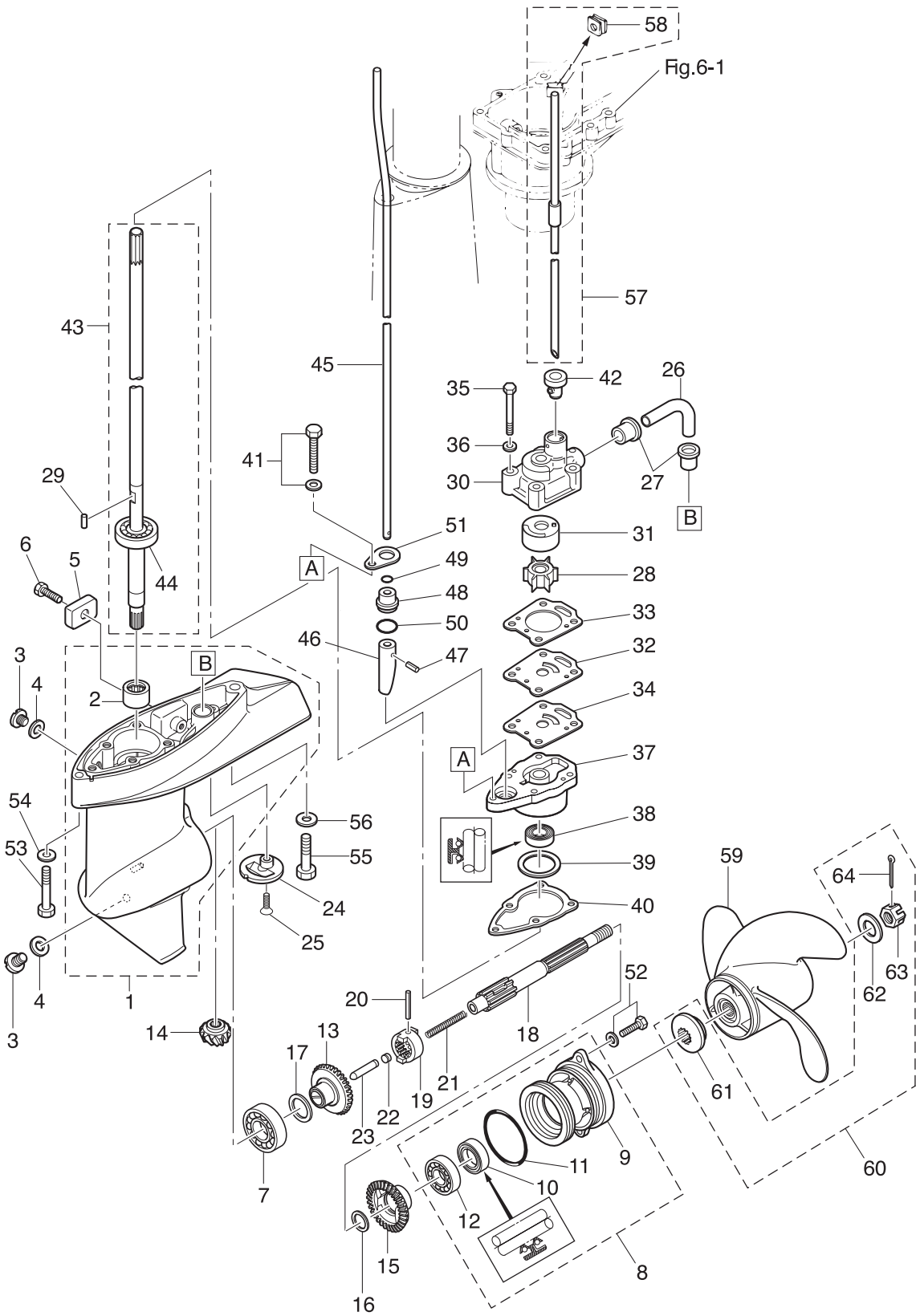

Ref.No. 見出番号	Parat No. 部品番号	Description 部 品 名	Q'ty/個数		Remarks 備 考
			M4C	M5B	
7-53	9161E3-0645	BOLT ボルト	1	1	
7-54	9401E3-0600	WASHER ワッシャ	1	1	
7-55	9161E3-0835	BOLT ボルト	1	1	
7-56	9401E3-0800	WASHER ワッシャ		1	
7-57	1 369-65100-0	WATER PIPE ASSY (S) ウォーターパイプアッソ (S)	1	1	for Transom "S"
7-57	2 369-65110-0	WATER PIPE ASSY (L) ウォーターパイプアッソ (L)	1	1	for Transom "L"
7-57	3 369-65120-0	WATER PIPE ASSY (UL) ウォーターパイプアッソ (UL)		1	for Transom "UL"
7-58	369-65195-0	* GROMMET * グロメット ウォーターパイプアッソ	1	1	
7-59	1 393B64512-1	PROPELLER ASSY (6") プロペラアッソ (6")	1	1	OPT 3 x 200 x 152
7-59	2 3R1B64514-1	PROPELLER ASSY (7") プロペラアッソ (7")	1	1	OPT 3 x 198 x 178
7-59	3 3R1B64516-1	PROPELLER ASSY (8") プロペラアッソ (8")	1	1	STD 3 x 198 x 203
7-59	4 369B64518-1	PROPELLER ASSY (9") プロペラアッソ (9")	1	1	OPT 3 x 200 x 229
7-60	3H6-87326-0	PROPELLER HARDWARE KIT プロペラハードウェアキット	1	1	
7-61	3AS-64230-0	* THRUST HOLDER ASSY * スラストホルダアッソ	1	1	
7-62	369-64124-0	* WASHER 10.5-28-2 * ワッシャ 10.5-28-2	1	1	
7-63	369-64121-0	* PROPELLER NUT * プロペラナット	1	1	
7-64	951503-0318	* SPLIT PIN 3-18 * スプリットピン 3-18	1	1	

Fig. 8

BRACKET · REVERSE LOCK ARM
ブラケット・リバースロックアーム

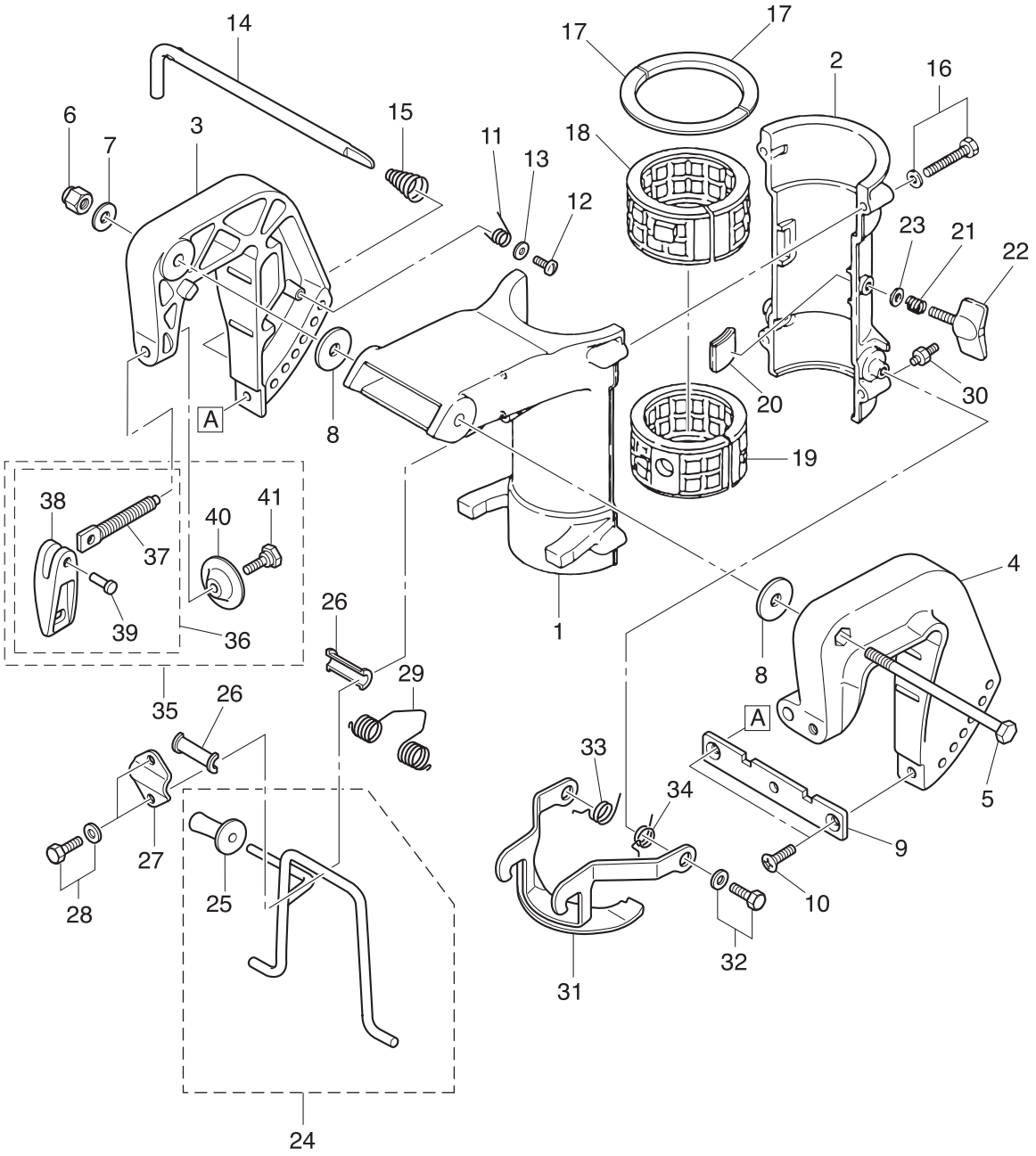

Ref.No. 見出番号	Parat No. 部品番号	Description 部 品 名	Q'ty/個数		Remarks 備 考
			M4C	M5B	
8-1	369Q62391-2	SWIVEL BRACKET スイベルブラケット A	1	1	
8-2	393Q62392-1	SWIVEL BRACKET スイベルブラケット B	1	1	
8-3	369Q62112-3	CLAMP BRACKET (R) クランプブラケット (R)	1	1	Starboard Side
8-4	369Q62113-2	CLAMP BRACKET (L) クランプブラケット (L)	1	1	Port Side
8-5	309-62115-2	BOLT 8-122 ボルト 8-122	1	1	
8-6	930403-0800	NYLON NUT 8-P1.25 ナイロンナット 8-P1.25	1	1	
8-7	9401E3-0800	WASHER ワッシャ	1	1	
8-8	307-62116-1	WASHER 8.5-28-1 ワッシャ 8.5-28-1	2	2	
8-9	369-62118-0	DISTANCE PLATE ディスタンスプレート ブラケット	1	1	
8-10	9216E3-0612	SCREW スクリュー	2	2	
8-11	369-62146-1	STERN BRACKET SPRING スターンブラケットスプリング	1	1	
8-12	921703-0406	SCREW スクリュー	1	1	
8-13	369-62147-0	WASHER 4.3-16-1.5 ワッシャ 4.3-16-1.5	1	1	
8-14	350-62121-2	THRUST ROD スラストロッド	1	1	
8-15	369-62122-2	THRUST ROD SPRING スラストロッドスプリング	1	1	
8-16	9101E3-5635	BOLT ボルト	4	4	
8-17	369-62422-0	THRUST PLATE (UPPER) スラストプレート (アッパ)	2	2	
8-18	393-62416-1	BUSHING ブッシング アッパ ステアリング	1	1	
8-19	393-62417-1	BUSHING ブッシング ロワ ステアリング	1	1	
8-20	369-62441-1	FRICITION PIECE フリクションピース	2	2	
8-21	309-62446-1	SPRING スプリング フリクションプレート	1	1	
8-22	309Q62442-2	FRICITION KNOB フリクションノブ	1	1	
8-23	9401E3-0600	WASHER ワッシャ	1	1	
8-24	3AS-62431-0	TILT STOPPER ASSY チルトストッパアッシー	1	1	
8-25	3AS-62433-0	* TILT STOPPER GRIP * チルトストッパグリップ	1	1	
8-26	393-62437-1	BUSHING ブッシング チルトストッパ	2	2	
8-27	369-62439-1	SETTING PLATE セッティングプレート チルトストッパ	1	1	
8-28	9101E3-5612	BOLT ボルト	2	2	
8-29	369-62434-0	SPRING スプリング チルトストッパ	1	1	

Fig. 8

BRACKET · REVERSE LOCK ARM
ブラケット・リバースロックアーム

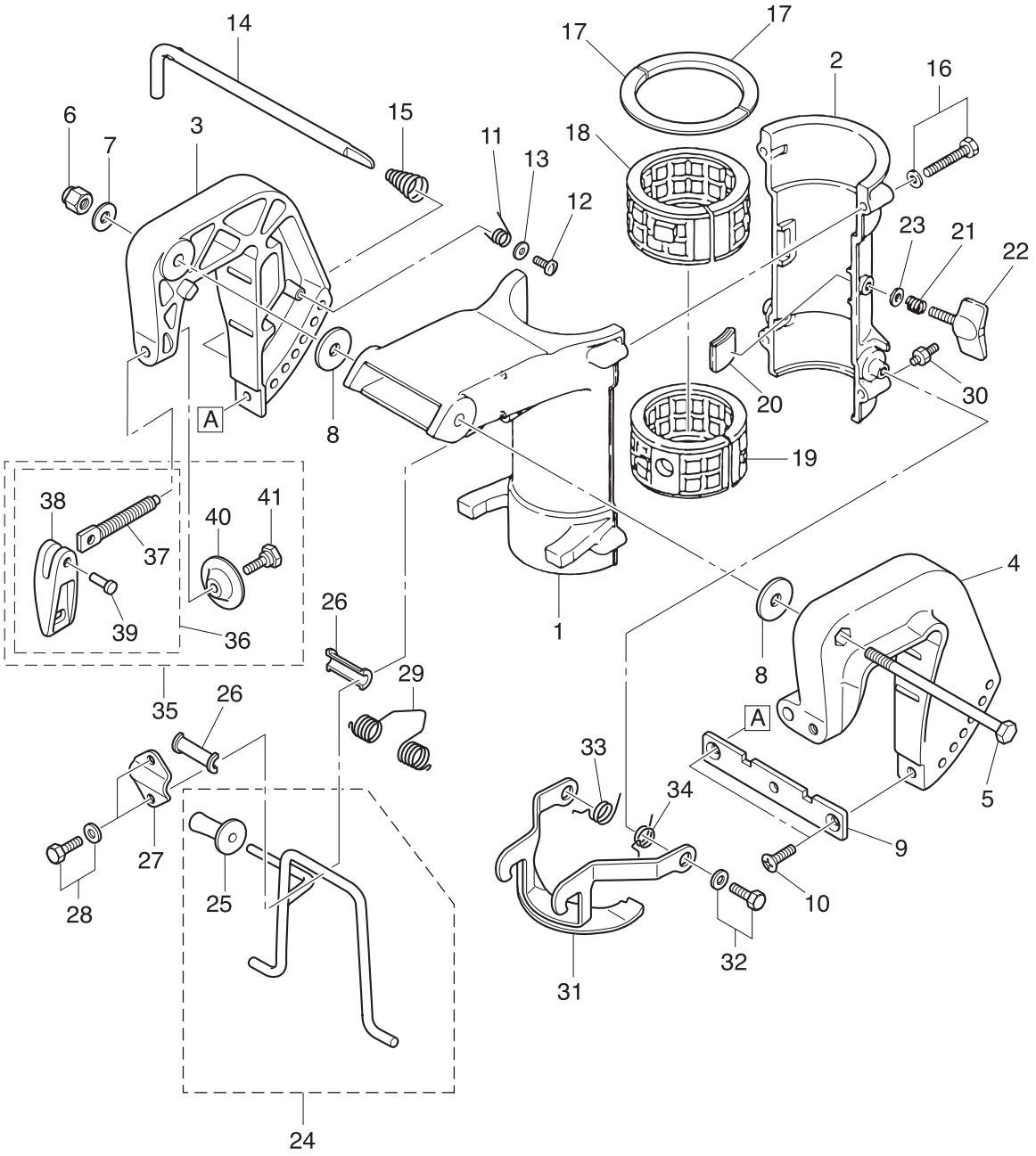
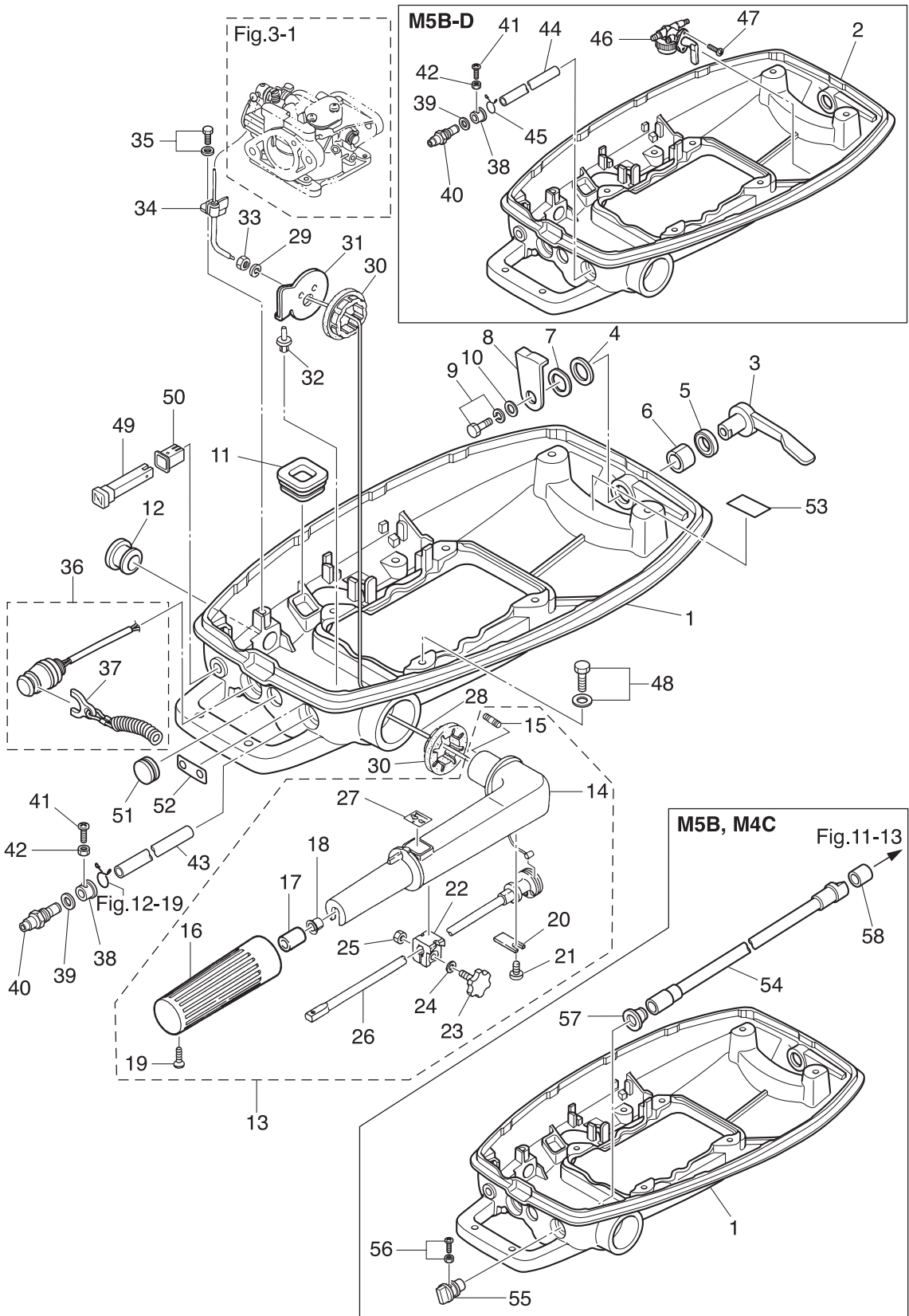

Fig. 9

BOTTOM COWL · TILLER HANDLE
ボトムカウル・ティラハンドル



Ref.No. 見出番号	Parat No. 部品番号	Description 部 品 名	Q'ty/個数		Remarks 備 考
			M4C	M5B	
9-1	369Q67100-3	BOTTOM COWL ボトムカウル	1	1	for M5B-S,M5B,M4C
9-2	393Q67100-3	BOTTOM COWL ボトムカウル		1	Fuel Valve for M5B-D
9-3	369Q67141-1	HOOK LEVER フックレバー	1	1	
9-4	3C8-67146-0	WASHER 14-22-1 ワッシャ 14-22-1	1	1	
9-5	338-67147-0	SEAL RING 13.8-22-3.7 シールリング 13.8-22-3.7	1	1	
9-6	369-67105-0	HOOK LEVER BUSHING フックレバーブッシング	1	1	
9-7	941403-1400	WAVE WASHER d=14 ウェーブワッシャ d=14	1	1	
9-8	369-67142-0	COVER HOOK カバーフック	1	1	
9-9	910103-6612	BOLT ボルト	1	1	
9-10	3C8-66308-0	WASHER 6-16-1.5 ワッシャ 6-16-1.5	1	1	
9-11	369-67188-0	GROMMET グロメット スタータロックロッド	1	1	
9-12	369-67187-0	GROMMET グロメット スロットルレバー	1	1	
9-13	369Q63010-1	TILLER HANDLE ASSY ティラハンドルアッシー	1	1	
9-14	3B2Q63011-1	* TILLER HANDLE * ティラハンドル	1	1	
9-15	3B2-63104-1	* STUD * スタッド	2	2	
9-16	369-63012-1	* GRIP * グリップ	1	1	
9-17	345-63048-0	* THROTTLE SHAFT DAMPER * スロットルシャフトダンパ A	1	1	
9-18	350-63046-0	* BUSHING 8.4-10-11 * ブッシング 8.4-10-11	1	1	
9-19	920803-0518	* SCREW * スクリュー	1	1	
9-20	3B2-63063-0	* THROTTLE SHAFT SUPPORT * スロットルシャフトサポート	1	1	
9-21	9215E3-0612	* SCREW * スクリュー	1	1	
9-22	3B2-63035-1	* FRICTION PIECE * フリクションピース	1	1	
9-23	3B2-63034-0	* ADJUSTING SCREW * アジャストスクリュー	1	1	
9-24	940103-0600	* WASHER * ワッシャ	1	1	
9-25	930103-0600	* NUT * ナット	1	1	
9-26	3B2-63041-0	* THROTTLE SHAFT * スロットルシャフト	1	1	
9-27	369-72019-1	* THROTTLE DECAL * スロットルデカール	1	1	
9-28	369-63600-1	THROTTLE WIRE スロットルワイヤ	1	1	
9-29	941303-0600	SPRING WASHER スプリングワッシャ	2	2	

Fig. 9

BOTTOM COWL · TILLER HANDLE
ボトムカウル・ティラハンドル

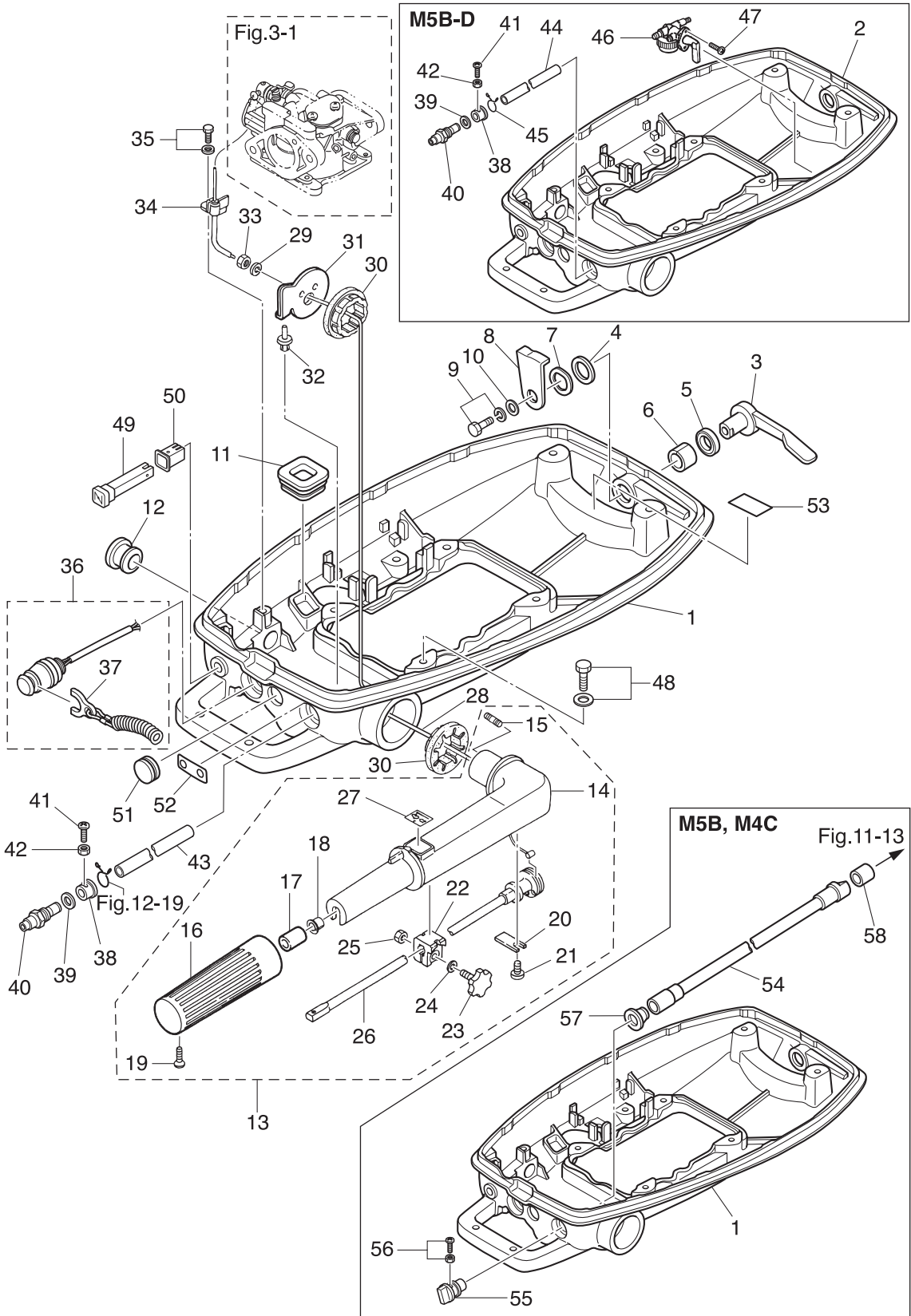

Ref.No. 見出番号	Parat No. 部品番号	Description 部 品 名	Q'ty/個数		Remarks 備 考
			M4C	M5B	
9-30	369-63102-0	BUSHING ブッシング ハンドル	2	2	
9-31	369-63103-2	STEERING HANDLE STOPPER ステアリングハンドルストッパ	1	1	
9-32	350-67154-0	PLASTIC RIVET 6.5 プラスチックリベット 6.5	1	1	
9-33	930103-0600	NUT ナット	2	2	
9-34	369-63508-0	THROTTLE WIRE BRACKET スロットルワイヤブラケット	1	1	
9-35	910121-6612	BOLT ボルト	1	1	
9-36	3D5-06870-0	STOP SWITCH ASSY ストップスイッチアッシー	1	1	
9-37	353-06821-0	* STOP SWITCH LANYARD ASSY * ストップスイッチランヤードアッシー	1	1	
9-38	369-70263-0	BUSHING ブッシング フュエルコネクタ		1	for M5B-D,M5B-S
9-39	941303-1000	SPRING WASHER スプリングワッシャ		1	for M5B-D,M5B-S
9-40	3B2-70260-1	FUEL CONNECTOR (MALE) フュエルコネクタ (エンジンメール)		1	for M5B-D,M5B-S
9-41	921503-0414	SCREW スクリュー		1	for M5B-D,M5B-S
9-42	930103-0400	NUT ナット		1	for M5B-D,M5B-S
9-43	98AB-50-200	HOSE ホース		1	for M5B-S,Connector -F/Filter 98AB-501000
9-44	98AB-50-110	HOSE ホース		1	for M5B-D,Connector -N-R/Valve 98AB-501000
9-45	338-02215-0	CLIP φ10 クリップ φ10		1	for M5B-D
9-46	394-70311-0	FUEL COCK ASSY フュエルバルブアッシー		1	Fuel Valve for M5B-D
9-47	921803-0410	SCREW スクリュー		2	for M5B-D
9-48	9101E3-5616	BOLT ボルト	4	4	
9-49	369-67151-2	CHOKE ROD チョークロッド	1	1	
9-50	393-67104-0	CHOKE ROD BUSHING チョークロッドブッシング	1	1	
9-51	345-67117-0	GROMMET 17-2.7 グロメット 17-2.7	1	1	
9-52	369-72016-0	FUEL LEVEL DECAL フュエルレベルデカール	1	1	for M5B,M4C
9-53	369-72026-0	SPARK PLUG DECAL (BPR7HS10) スパークプラグデカール (BPR7HS-10)	1	1	
9-54	369-70061-0	FUEL COCK ROD フュエルバルブロッド	1	1	Fuel Valve for M5B,M4C
9-55	369-70062-0	FUEL COCK KNOB フュエルバルブノブ	1	1	Fuel Valve for M5B,M4C
9-56	921503-6410	SCREW スクリュー	1	1	for M5B,M4C
9-57	369-70063-0	SEAL RING シールリング フュエルバルブロッドノブ	1	1	for M5B,M4C
9-58	353-72544-1	FUEL COCK ROD HOSE フュエルバルブロッドホース	1	1	Fuel Valve for M5B,M4C

Fig. 10

TOP COWL
トップカウル

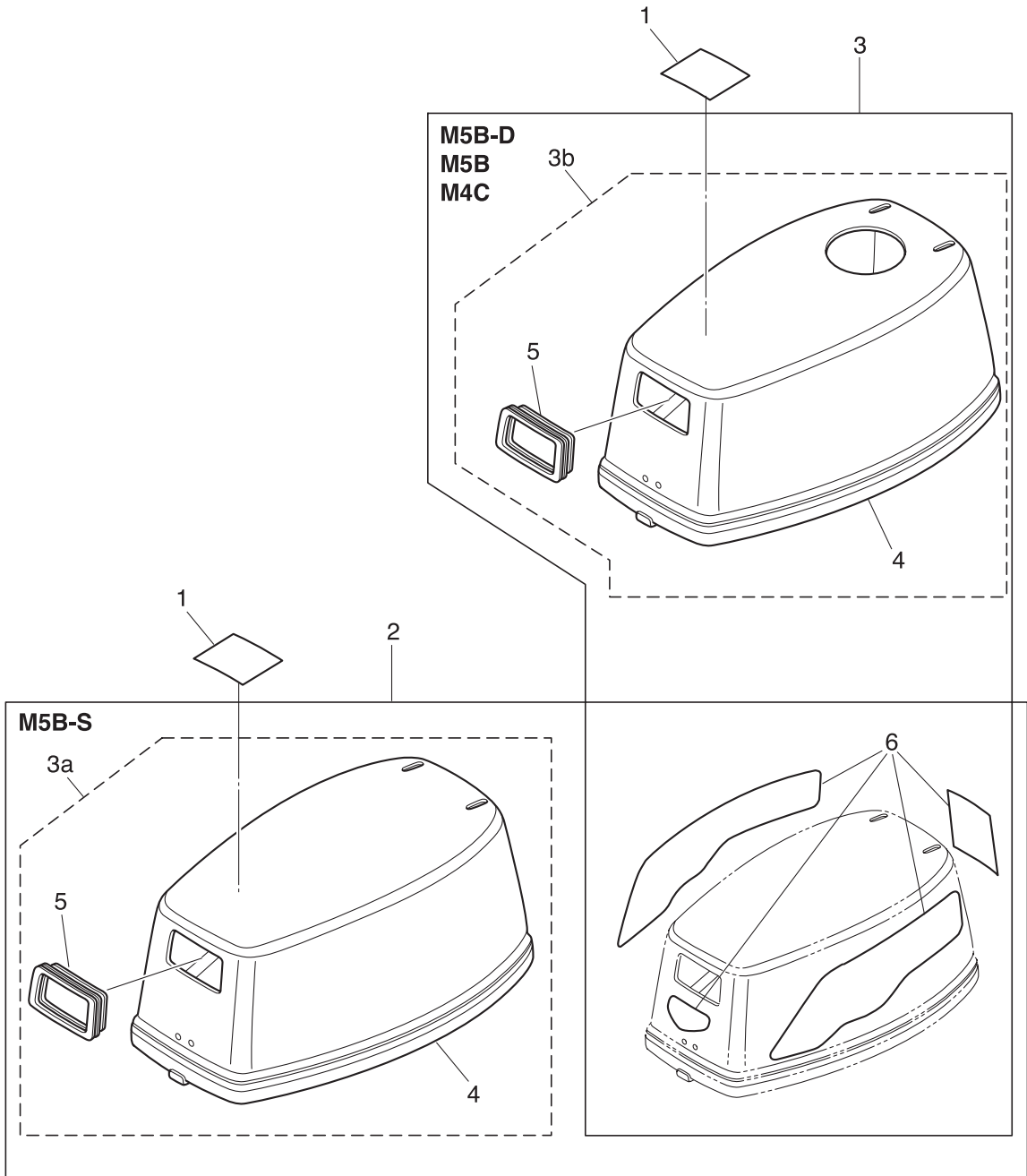

Fig. 11

INTEGRAL FUEL TANK (M5B-D・M5B・M4C)
インテグラル フュエルタンク (M5B-D・M5B・M4C)

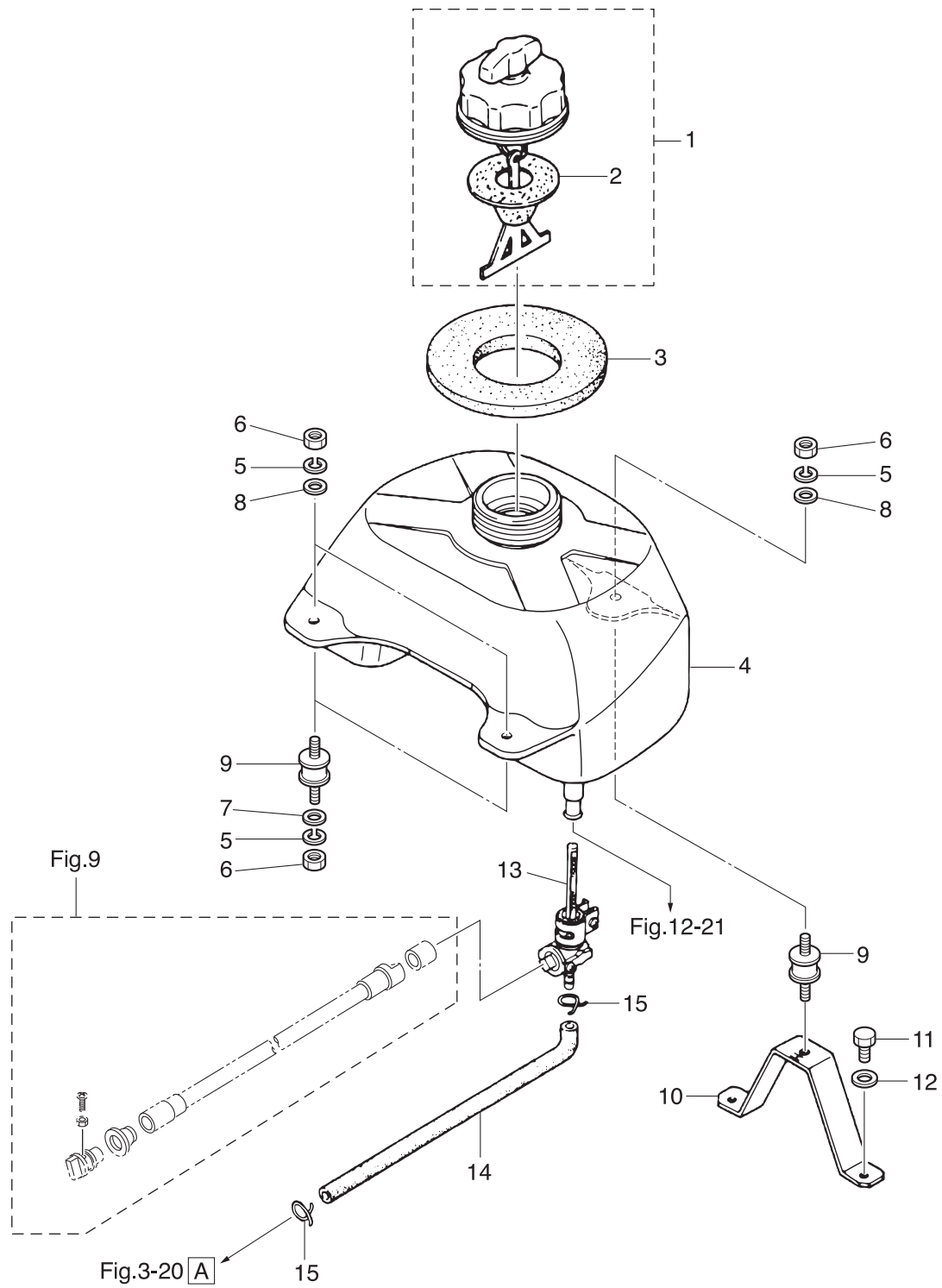
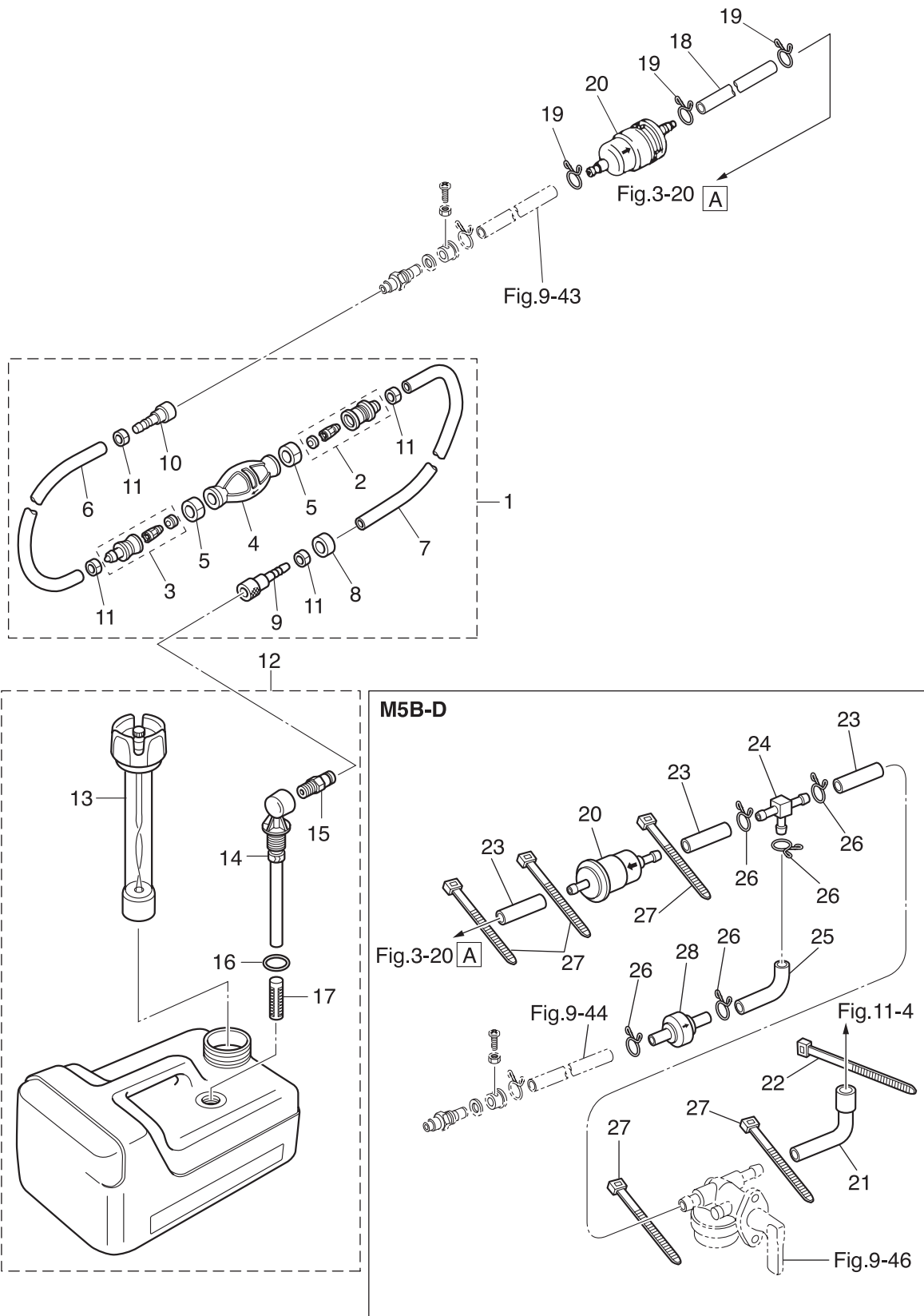

Fig. 12

SEPARATE FUEL TANK • DUAL FUEL (M5B-D • M5B-S)
セパレートフュエルタンク・デュアルフュエル (M5B-D • M5B-S)



Ref.No. 見出番号	Parat No. 部品番号	Description 部 品 名	Q'ty/個数		Remarks 備 考
			M4C	M5B	
12-1	3B7-70200-4	PRIMER BULB ASSY プライマバルブアッソ		1	for M5B-D,M5B-S
12-2	3C7-70220-1	* JOINT ASSY (INLET) * ジョイントアッソ (インレット)		1	
12-3	3C7-70224-1	* JOINT ASSY (OUTLET) * ジョイントアッソ (アウトレット)		1	
12-4	3C7-70211-1	* PRIMER BULB * プライマバルブ		1	
12-5	3C7-70217-0	* CLAMP * クランプ		2	
12-6	98AB-70-700	* HOSE * ホース		1	98AB-701000
12-7	98AB-701600	* HOSE * ホース		1	98AB-701000 x2
12-8	3B7-70280-1	* FUEL CONNECTOR MARK * フュエルコネクタマーク		1	
12-9	3GF-70281-0	* FUEL CONNECTOR * フュエルコネクタ (タンクフイメール)		1	
12-10	3GF-70250-0	* FUEL CONNECTOR * フュエルコネクタ		1	
12-11	332-70201-0	* CLAMP * クランプ		4	
12-12	3B2-70167-1	FUEL TANK ASSY 12L フュエルタンクアッソ 12L (ト-ハツ)		1	
12-13	3B2-70050-1	* FUEL GAUGE VENT CAP ASSY (12L) * フュエルゲ-ジベントキャップアッソ (12L)		1	
12-14	3B2-70155-0	* PICK-UP ELBOW ASSY (12L) * ピックアッソエルボアッソ (12L)		1	
12-15	3E0-70270-0	* QUICK-CONNECTOR (MALE) * クイックコネクタ (タンクメール)		1	
12-16	3C7-70199-0	* O-RING * オリソク		1	
12-17	3C7-70113-0	* FILTER * フィルタ		1	
12-18	98AB-50-150	HOSE ホース		1	for M5B-S,F/Filter -F/Pump 98AB-501000
12-19	338-02215-0	CLIP φ10 クリップ φ10		3	for M5B-S
12-20	369-02230-0	FUEL FILTER ASSY フュエルフィルタアッソ		1	
12-21	394-70315-0	FUEL HOSE フュエルホース		1	Fuel Tank-Fuel Valve for M5B-D
12-22	3F9-84398-0	BAND 205 バンド リ-ドワイヤ 205		1	for M5B-D
12-23	98AB-50-035	HOSE ホース		3	for M5B-D 98AB-501000
12-24	394-70013-0	PIPE JOINT 4-4 パイプジョイント 4-4		1	for M5B-D
12-25	394-70325-0	FUEL HOSE フュエルホース F		1	N-R/Valve-Pipe Joint for M5B-D
12-26	338-02215-0	CLIP φ10 クリップ φ10		5	for M5B-D
12-27	3F9-84398-0	BAND 205 バンド リ-ドワイヤ 205		5	for M5B-D
12-28	394-70327-0	NON-RETURN VALVE ノンリターンバルブ		1	for M5B-D

Fig. 13

OPTIONAL PARTS (1) ACCESSORIES (REMOTE CONTROL)
オプションパーツ (1) アクセサリ (リモートコントロール)

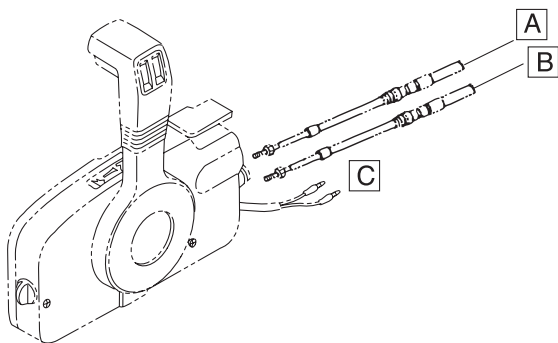
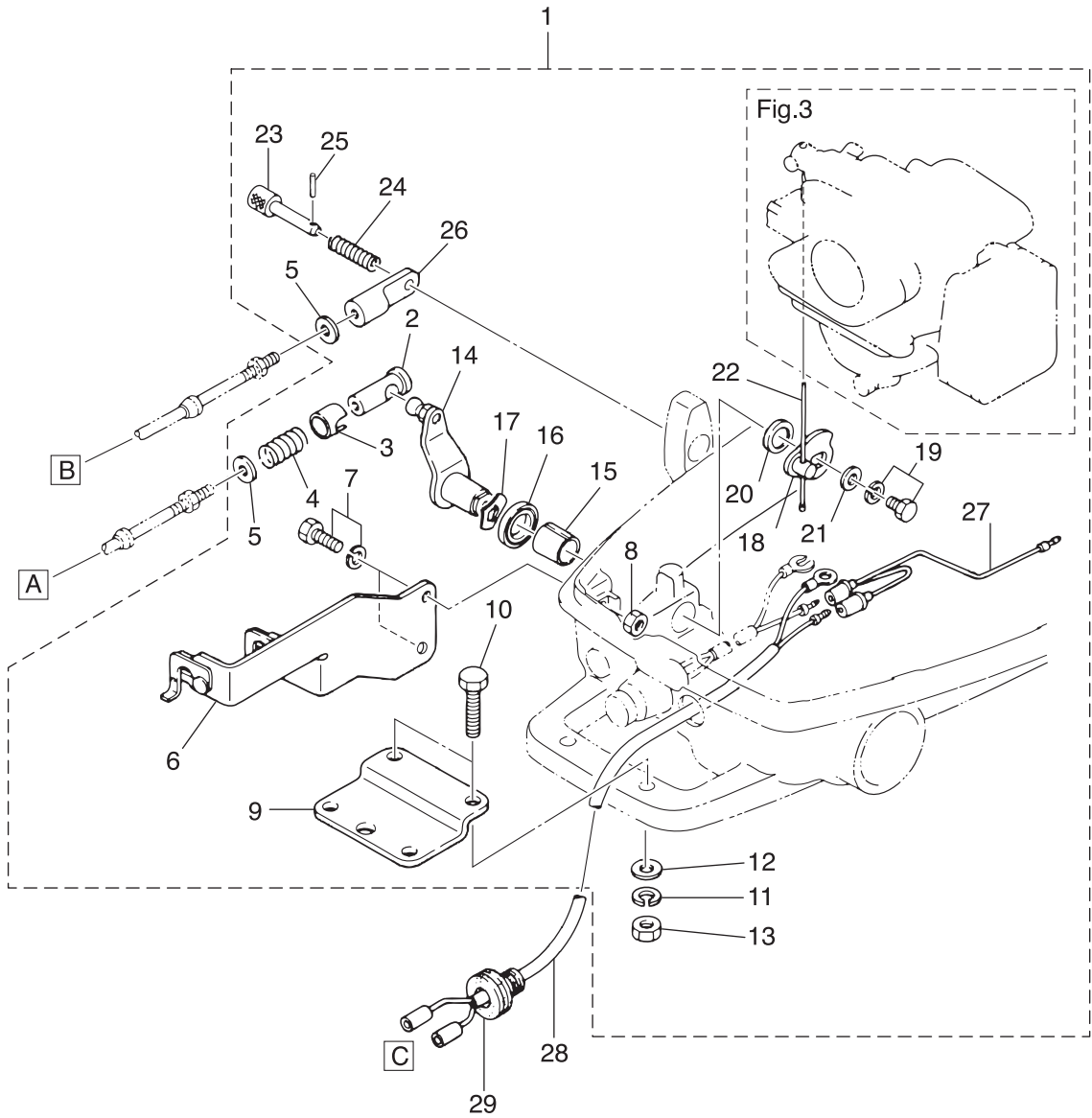

Ref.No. 見出番号	Parat No. 部品番号	Description 部 品 名	Q'ty/個数		Remarks 備 考
			M4C	M5B	
13-1	369-83880-2	REMOTE CONTROL FITTING ASSY リモートコントロールフィッティングアッシー	1	1	
13-2	3A1-83722-0	* BALL JOINT HOLDER * ホールジョイントホルダ	1	1	
13-3	332-83723-0	* HOLDER CAP * ホルダキャップ	1	1	
13-4	332-83724-0	* SPRING * スプリング ホールジョイント	1	1	
13-5	332-83725-0	* WASHER 5.5-14-1.2 * ワッシャ 5.5-14-1.2	2	2	
13-6	369-83820-0	* CABLE CLIP ASSY * ケーブルクリップアッシー	1	1	
13-7	910103-6616	* BOLT * ボルト	2	2	
13-8	930103-0600	* NUT * ナット	2	2	
13-9	369-83830-2	* STEERING HOOK PLATE * ステアリングフックプレート	1	1	
13-10	910103-0830	* BOLT * ボルト	2	2	
13-11	941303-0800	* SPRING WASHER * スプリングワッシャ	2	2	
13-12	940103-0800	* WASHER * ワッシャ	2	2	
13-13	930103-0800	* NUT * ナット	2	2	
13-14	369-83726-0	* THROTTLE LEVER * スロットルレバー	1	1	
13-15	369-67105-0	* HOOK LEVER BUSHING * フックレバーブッシング	1	1	
13-16	338-67147-0	* SEAL RING 13.8-22-3.7 * シールリング 13.8-22-3.7	1	1	
13-17	941403-1400	* WAVE WASHER d=14 * ウェーブワッシャ d=14	1	1	
13-18	369-83887-0	* THROTTLE LEVER * スロットルレバー	1	1	
13-19	910103-6612	* BOLT * ボルト	1	1	
13-20	369-83888-0	* COLLAR 13.5-18-2.5 * カラー 13.5-18-2.5	1	1	
13-21	3C8-66308-0	* WASHER 6-16-1.5 * ワッシャ 6-16-1.5	1	1	
13-22	369-83863-0	* THROTTLE WIRE (REMOTE CONTROL) * スロットルワイヤ (リモートコントロール)	1	1	
13-23	332-83728-0	* PIN * ピン	1	1	
13-24	332-83729-0	* SPRING * スプリング ロックピン	1	1	
13-25	951403-0212	* SPRING PIN 2-12 * スプリングピン 2-12	1	1	
13-26	369-83715-1	* CABLE JOINT * ケーブルジョイント	1	1	
13-27	369-83883-0	* SEPARATE CORD * セパレートコード (ブラウン)	1	1	Brown
13-28	1 369-83846-0	REMOTE CONTROL STOP CORD L=2000 リモートコントロールストップコード L=2000	1	1	
13-28	2 369-83848-0	REMOTE CONTROL STOP CORD L=3200 リモートコントロールストップコード L=3200	1	1	

Fig. 13

OPTIONAL PARTS (1) ACCESSORIES (REMOTE CONTROL)
オプションパーツ (1) アクセサリ (リモートコントロール)

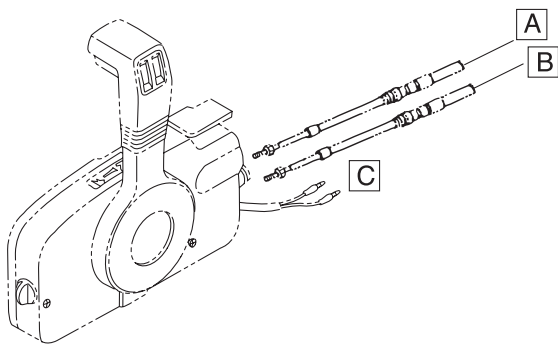
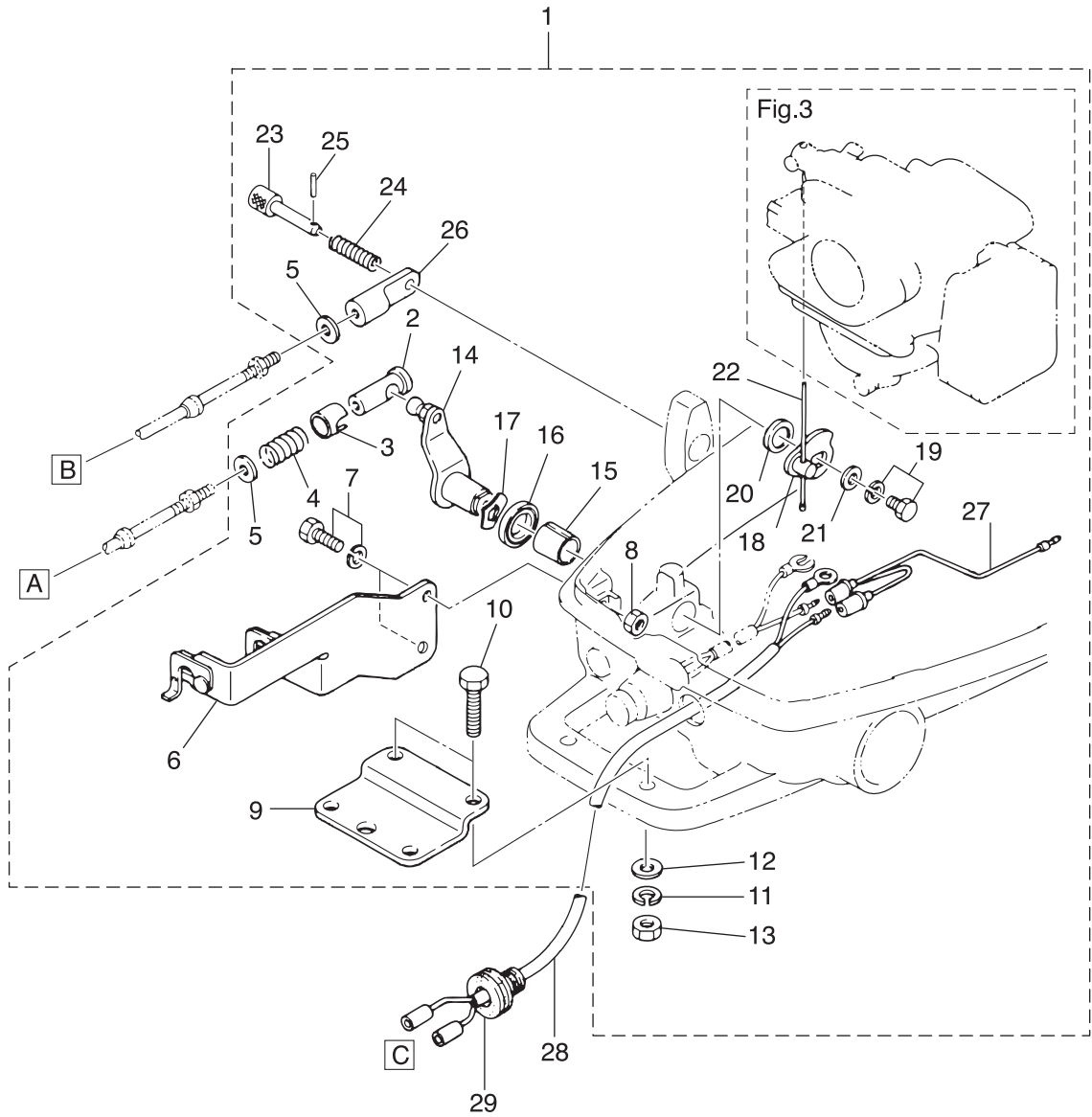

Ref.No. 見出番号	Parat No. 部品番号	Description 部 品 名	Q'ty/個数		Remarks 備 考
			M4C	M5B	
13-28	3	369-83853-0 REMOTE CONTROL STOP CORD L=3900 リモートコントロールストップコード L=3900	1	1	
13-28	4	369-83858-0 REMOTE CONTROL STOP CORD L=5900 リモートコントロールストップコード L=5900	1	1	
13-29		345-66226-0 GROMMET 17-3 グロメット 17-3	1	1	

Fig. 14

OPTIONAL PARTS (2) REMOTE CONTROL BOX
 オプションパーツ (2) リモコンボックス

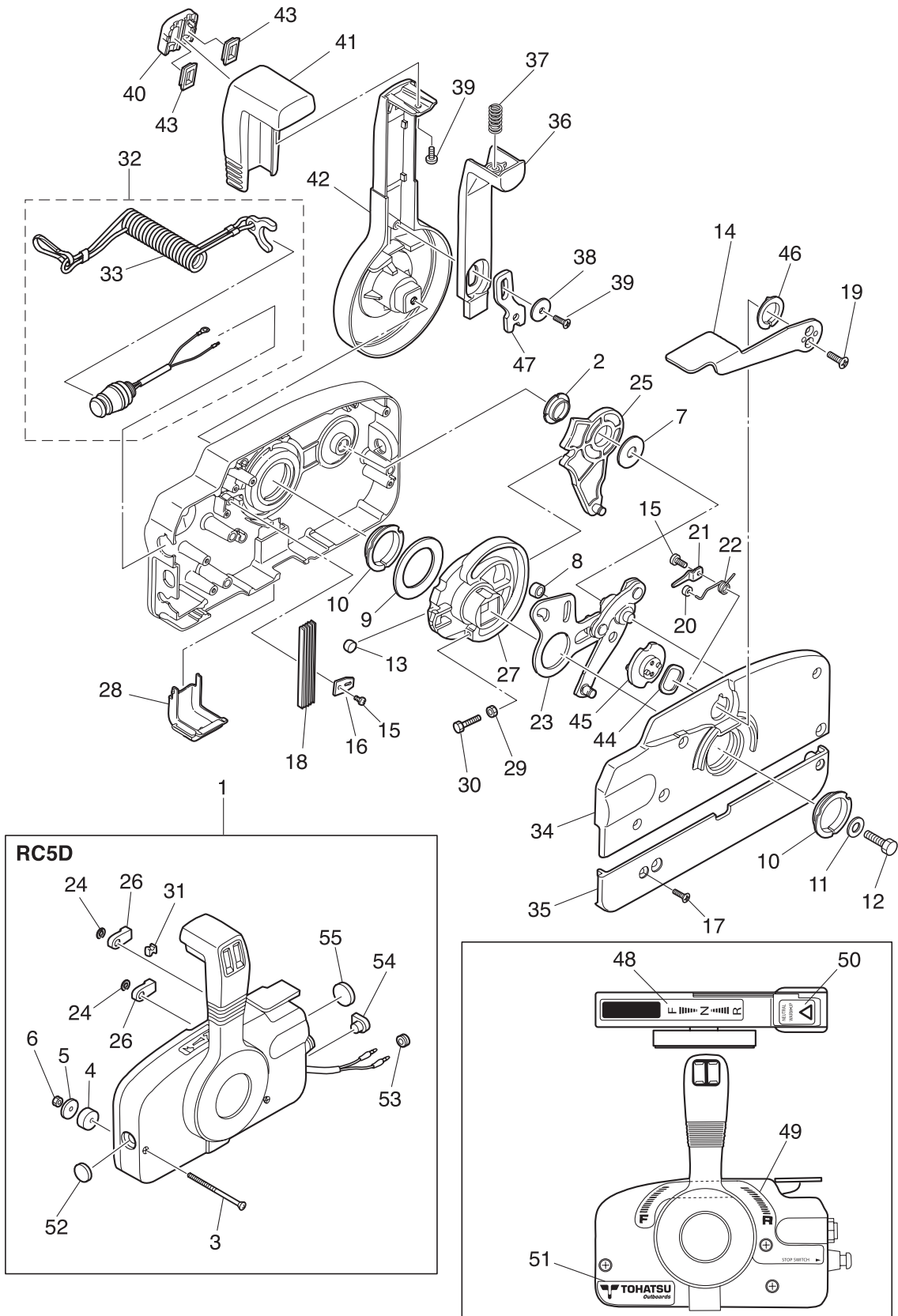

Ref.No. 見出番号	Parat No. 部品番号	Description 部 品 名	Q'ty/個数		Remarks 備 考
			M4C	M5B	
14-1	3B7Q84360-1	REMOTE CONTROL HEAD ASSY (RC5D) リモートコントロールヘッドアッソ (RC5D)	1	1	RC5D
14-2	3A3-84432-0	* BUSHING * ブッシング B	1	1	
14-3	3A3-84375-0	* SCREW * スクリュ	3	3	
14-4	3A3-84374-0	* SPACER * スペーサ	3	3	
14-5	353-84371-0	* WASHER * ワッシャ リモコンボックス	3	3	
14-6	930103-0600	* NUT * ナット	3	3	
14-7	3A3-84383-0	* WASHER * ワッシャ	1	1	
14-8	3A3-84421-0	* ROLLER * ローラ	1	1	
14-9	3A3-84422-0	* THRUST PLATE * スラストプレート	1	1	
14-10	3A3-84431-0	* BUSHING * ブッシング A	2	2	
14-11	940103-0800	* WASHER * ワッシャ	1	1	
14-12	3A3-84442-0	* BOLT * ボルト	1	1	
14-13	353-84388-0	* DETENT ROLLER * デtentローラ	1	1	
14-14	3B7Q84312-0	* FREE THROTTLE LEVER * フリースロットルレバー	1	1	
14-15	921503-0406	* SCREW * スクリュ	2	2	
14-16	3A3-84423-0	* DETENT RETAINER * デtentリテーナ	1	1	
14-17	921603-0518	* SCREW * スクリュ	5	5	
14-18	3A3-84307-0	* DETENT SPRING * デtentスプリング	5	5	
14-19	921603-0512	* SCREW * スクリュ	2	2	
14-20	3A3-84424-0	* FREE THROTTLE ROLLER * フリースロットルローラ	1	1	
14-21	3A3-84426-0	* ROLLER RETAINER * ローラリテーナ	1	1	
14-22	3A3-84425-0	* FREE THROTTLE SPRING * フリースロットルスプリング	1	1	
14-23	3A3-84365-1	* THROTTLE ARM * スロットルアーム	1	1	
14-24	945303-0600	* E-RING d=6 * Eリング d=6	2	2	
14-25	3A3-84381-0	* SHIFT GEAR ASSY * シフトギヤアッソ	1	1	
14-26	3A3-83314-2	* CABLE TERMINAL * ケーブルターミナル	2	2	
14-27	3A3-84364-2	* DRIVE GEAR * ドライブギヤ	1	1	
14-28	3A3-84429-0	* WIRE COVER * ワイヤカバー	1	1	
14-29	930103-0500	* NUT * ナット	1	1	

Fig. 14

OPTIONAL PARTS (2) REMOTE CONTROL BOX
 オプションパーツ (2) リモコンボックス

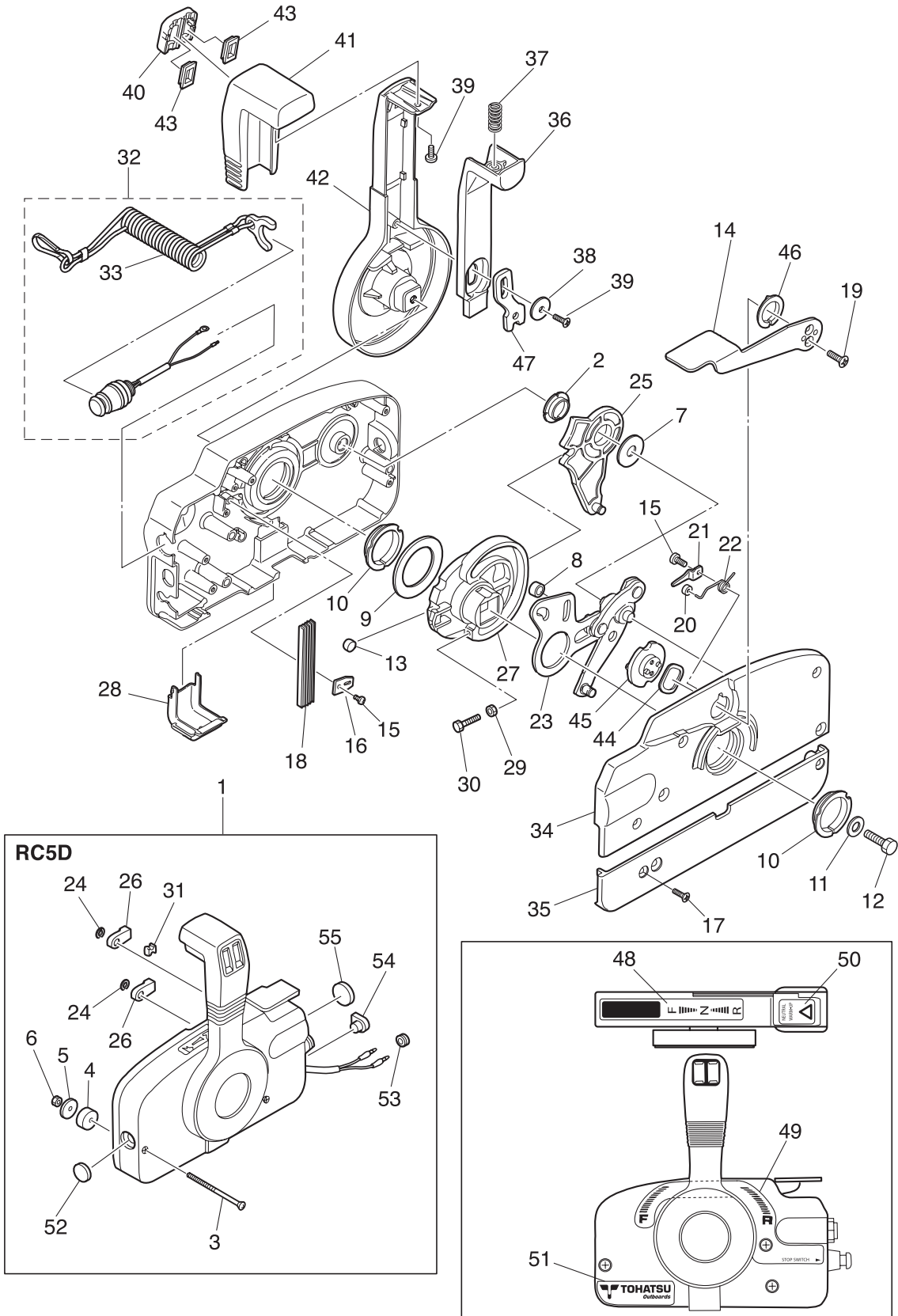

Ref.No. 見出番号	Parat No. 部品番号	Description 部 品 名	Q'ty/個数		Remarks 備 考
			M4C	M5B	
14-30	910103-0525	* BOLT * ボルト	1	1	
14-31	3A3-84376-0	* GROMMET * グロメット	1	1	
14-32	398-06830-0	* STOP SWITCH ASSY * ストップスイッチアッシー	1	1	
14-33	353-06821-0	** STOP SWITCH LANYARD ASSY ** ストップスイッチランヤードアッシー	1	1	
14-34	3B7Q84441-0	* REAR HOUSING * リヤハウジング	1	1	
14-35	3B7Q84366-0	* REAR PANEL * リヤパネル	1	1	
14-36	3A3-84401-0	* NEUTRAL LOCK ARM * ニュートラルロックアーム	1	1	
14-37	3A3-84403-0	* NEUTRAL LOCK SPRING * ニュートラルロックスプリング	1	1	
14-38	3A3-84407-0	* WASHER * ワッシャー ロックアーム	1	1	
14-39	921503-0510	* SCREW * スクリュー	2	2	
14-40	3A3-84451-0	* TILT SWITCH COVER * チルトスイッチカバー	1	1	
14-41	3A3-84404-0	* GRIP * グリップ	1	1	
14-42	3B7Q84343-0	* CONTROL LEVER * コントロールレバー	1	1	
14-43	3A3-84452-0	* TILT SWITCH PLUG * チルトスイッチプラグ	2	2	
14-44	3A3-84368-0	* WAVE WASHER * ウェーブワッシャー	1	1	
14-45	3A3-84391-0	* FREE THROTTLE DRUM * フリースロットルドラム	1	1	
14-46	3A3-84435-0	* BUSHING * ブッシング D	1	1	
14-47	3A3-84406-0	* PLATE * プレート ロックアーム	1	1	
14-48	3N5-84336-0	* SHIFT POSITION DECAL * シフトポジションデカール	1	1	
14-49	3N5-84465-0	* SHIFT POSITION SIDE DECAL * シフトポジションサイドデカール	1	1	
14-50	3N5-84331-0	* DECAL (LEVER) * デカール (レバー)	1	1	
14-51	3N5-84333-0	* DECAL (TOHATSU) * デカール (トハツ)	1	1	
14-52	361-84414-0	* GROMMET * グロメット A	1	1	
14-53	369-84418-0	* GROMMET * グロメット E	1	1	
14-54	353-84321-0	* GROMMET * グロメット	1	1	
14-55	369-84416-0	* GROMMET * グロメット C	1	1	

Fig. 15

OPTIONAL PARTS (3) ACCESSORIES
オプションパーツ (3) アクセサリ

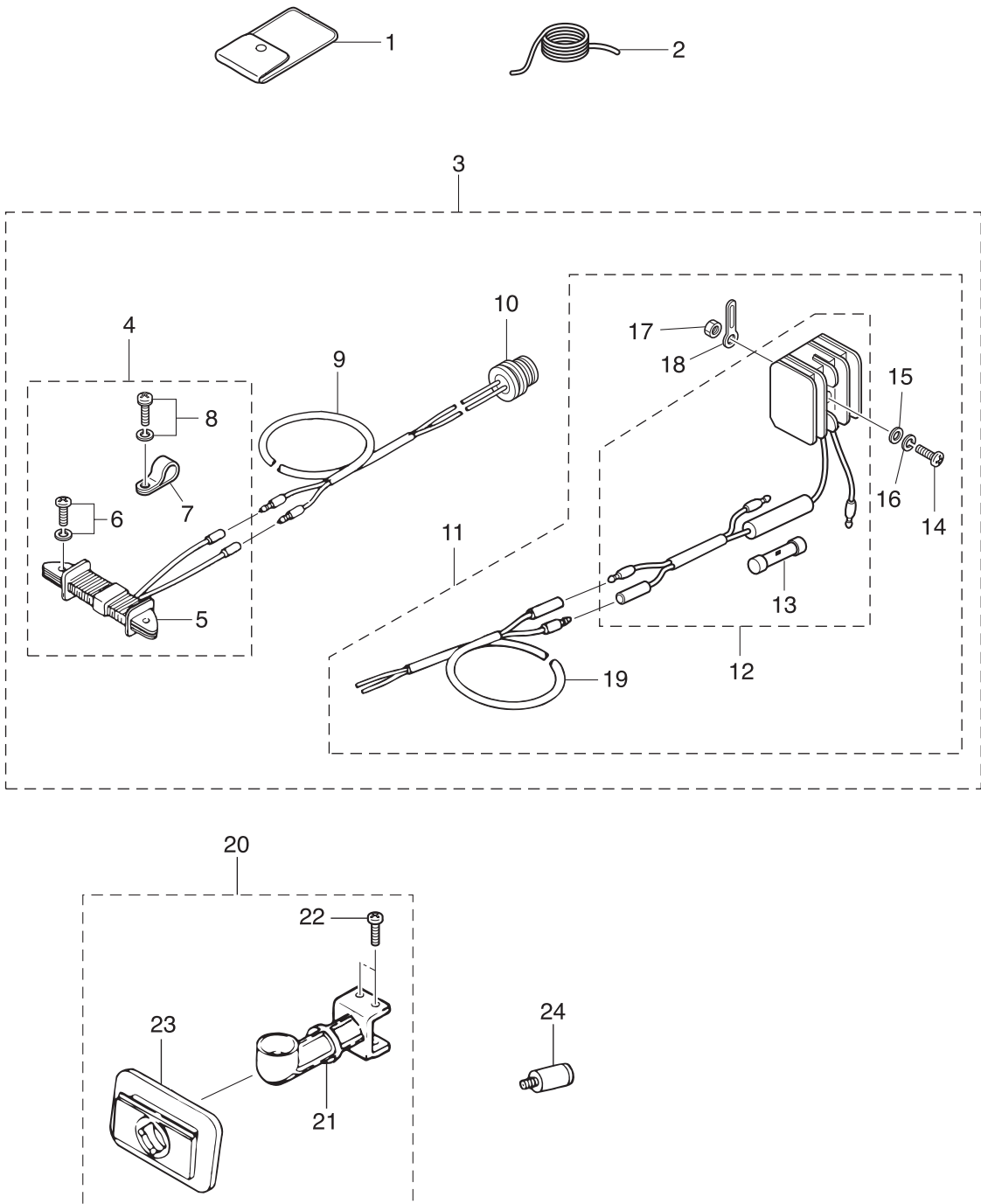

Ref.No. 見出番号	Parat No. 部品番号	Description 部 品 名	Q'ty/個数		Remarks 備 考
			M4C	M5B	
15-1	369-72100-0	TOOL KIT ツールキット	1	1	
15-2	312-72201-0	SAFETY ROPE φ4-1000 セーフティロープ φ4-1000	1	1	
15-3	399-76101-0	LIGHTING KIT ライティングキット	1	1	
15-4	3H6-06128-0	* ALTERNATOR KIT * オルタネータキット	1	1	12V60W
15-5	399-06023-1	** ALTERNATOR ASSY (60W) ** オルタネータ (60W)	1	1	12V60W
15-6	921521-6520	** SCREW ** スクリュ	2	2	
15-7	369-06915-0	** CLAMP 4.2-3-8 ** クランプ 4.2-3-8	1	1	
15-8	921521-6408	** SCREW ** スクリュ	1	1	
15-9	369-76167-0	* EXTENSION CORD (LIGHT) L=2000 * エクステンションコード (ライト) L=2000	1	1	
15-10	345-66226-0	* GROMMET 17-3 * グロメット 17-3	1	1	
15-11	3H6-76160-0	* RECTIFIER KIT * レクチファイヤキット	1	1	
15-12	369-76060-1	** RECTIFIER COMPLETE ** レクチファイヤコンプリート	1	1	
15-13	334-76211-0	*** FUSE 10A *** ヒューズ 10A	1	1	
15-14	921503-0525	** SCREW ** スクリュ	1	1	
15-15	940103-0500	** WASHER ** ワッシャ	1	1	
15-16	941303-0500	** SPRING WASHER ** スプリングワッシャ	1	1	
15-17	930103-0500	** NUT ** ナット	1	1	
15-18	353-06972-0	** CLAMP 7-80P ** クランプ 7-80P	1	1	
15-19	369-76161-0	** EXTENSION CORD ** エクステンションコード	1	1	
15-20	399B05180-0	VERTICAL STARTER KIT バーチカルスタータキット	1	1	
15-21	369B05911-0	* VERTICAL STARTER GUIDE * バーチカルスタータガイド	1	1	
15-22	369-05913-0	* TAPPING SCREW * タッピングスクリュ	4	4	
15-23	3B2-05912-0	* SEAL * シール ラバー バーチカルスタート	1	1	
15-24	336-60007-0	FLUSHING PLUG フラッシングプラグ	1	1	

Fig. 16

ASSEMBLY · KIT PARTS
アッセンブリ・キットパーツ

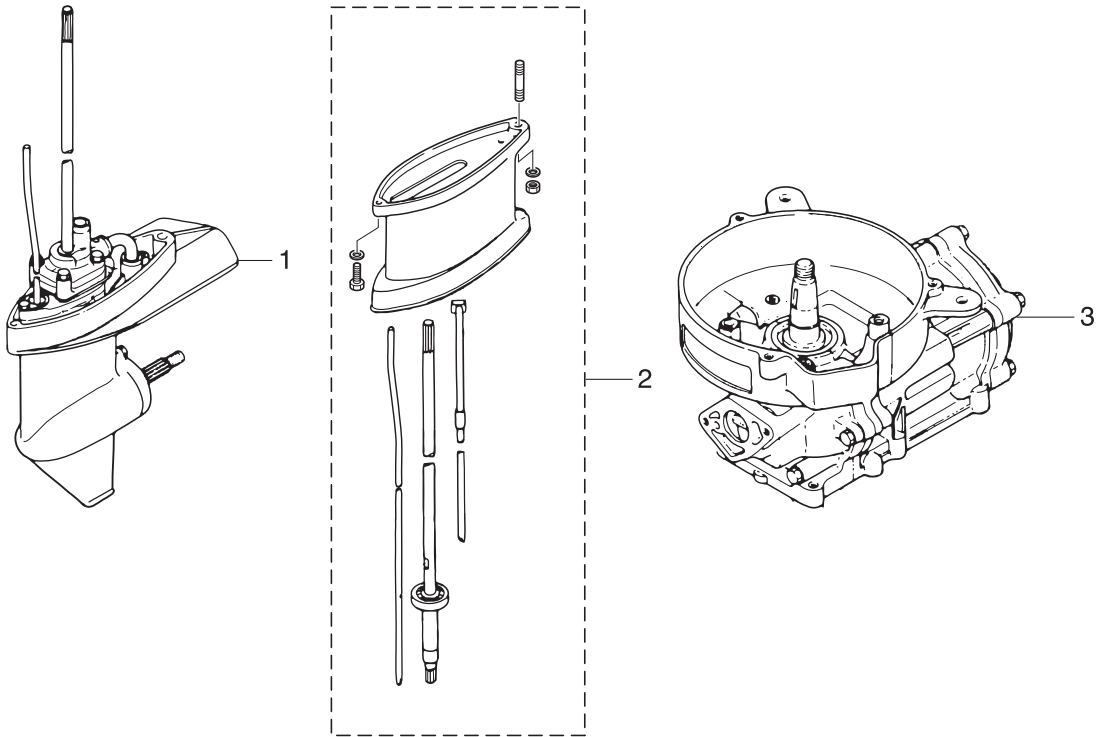

CABURETOR REPAIR KIT
キャブレタリペアキット

4

POWER HEAD GASKET SET
パワーヘッドガスケットセット

5

WATER PUMP REPAIR KIT
ウォーターポンプリペアキット

6

WATER PUMP KIT (CHROME PLATED)
ウォーターポンプキット(クロムメッキ)

7

LOWER UNIT GASKET SET
ロウユニットガスケットセット

8

Ref.No. 見出番号	Parat No. 部品番号	Description 部 品 名	Q'ty/個数		Remarks 備 考
			M4C	M5B	
16-1	1	369Q87301-4 LOWER UNIT ASSY (S) ロウユニットアツシ (S)	1	1	for Transom "S"
16-1	2	369Q87302-4 LOWER UNIT ASSY (L) ロウユニットアツシ (L)	1	1	for Transom "L"
16-1	3	369Q87304-2 LOWER UNIT ASSY (UL) ロウユニットアツシ (UL)		1	for Transom "UL"
16-2	1	369Q87314-4 EXTENSION HOUSING KIT (UL) エクステンションハウジングキット (UL)	1	1	for Transom "L"⇒"UL"
16-2	2	369Q61110-2 * EXTENSION HOUSING * エクステンションハウジング	1	1	
16-2	3	9161E3-0625 * BOLT * ボルト	1	1	
16-2	4	9401E3-0600 * WASHER * ワッシャ	1	1	
16-2	5	9401E3-0800 * WASHER * ワッシャ	1	1	
16-2	6	930103-0800 * NUT * ナット	1	1	
16-2	7	9152E3-0825 * STUD * スタット	1	1	
16-2	8	369-64303-0 * DRIVE SHAFT ASSY (UL) * ドライブシャフトアツシ (UL)	1	1	
16-2	9	369-65120-0 * WATER PIPE ASSY (UL) * ウォータパイプアツシ (UL)	1	1	
16-2	10	369-66014-2 * CAM ROD (UL) * カムロッド (UL)	1	1	
16-3	1	3F9B87090-4 ENGINE SHORT BLOCK KIT エンジンショートブロックキット	1		for M4C
16-3	2	369B87090-4 ENGINE SHORT BLOCK KIT エンジンショートブロックキット		1	for M5B
16-4	1	369-87122-1 CARBURETOR REPAIR KIT キャブレタリペアキット	1	1	
16-4	2	369-02011-0 * CARBURETOR GASKET * キャブレタガスケット	1	1	
16-4	3	369-03222-0 * FLOAT CHAMBER O-RING * フロートチャンバリング	1	1	
16-4	4	369-03293-1 * GASKET * ガスケットドレンスクリュ	1	1	
16-4	5	922503-6412 * SCREW * スクリュ	4	4	
16-4	6	369-03231-0 * FLOAT * フロート	1	1	
16-4	7	346-03232-0 * FLOAT ARM PIN * フロートアームピン	1	1	
16-4	8	369-03240-0 * FLOAT VALVE * フロートバルブ	1	1	
16-4	9	344-03244-0 * CLIP * クリップ	1	1	
16-4	10	921521-0408 * SCREW * スクリュ	1	1	
16-4	11	346-03256-0 * RUBBER CAP * ラバーキャップ	1	1	

Fig. 16

ASSEMBLY · KIT PARTS
アッセンブリ・キットパーツ

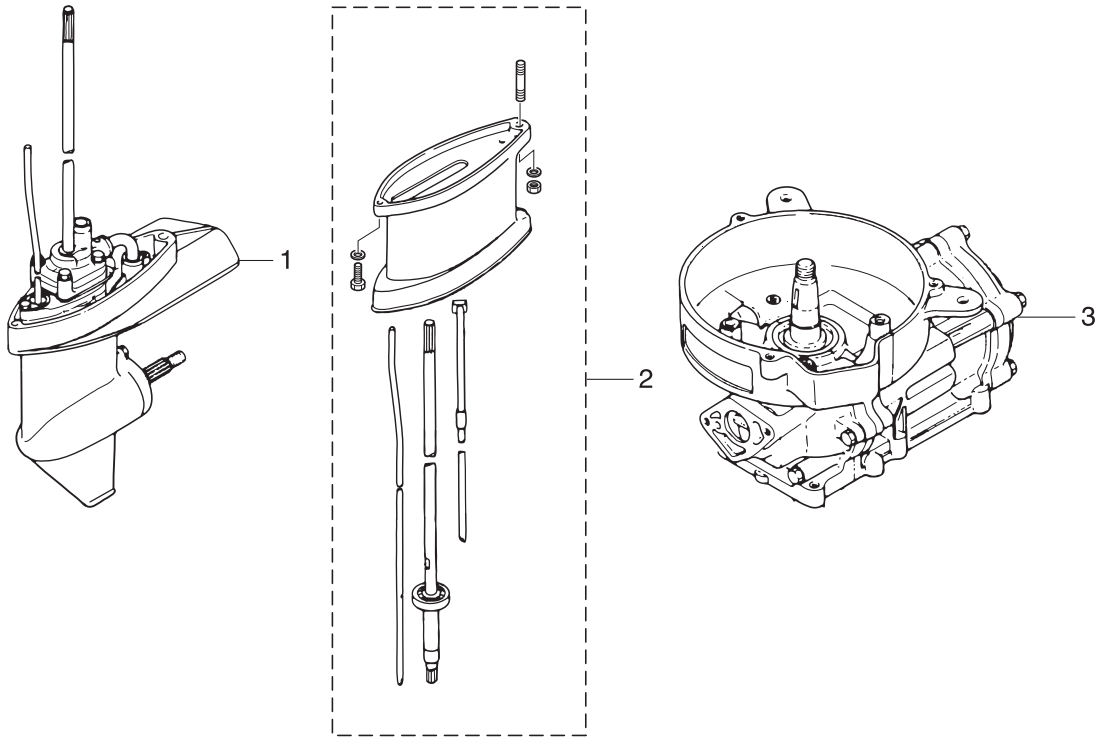

CABURETOR REPAIR KIT
キャブレタリペアキット

4

POWER HEAD GASKET SET
パワーヘッドガスケットセット

5

WATER PUMP REPAIR KIT
ウォーターポンプリペアキット

6

WATER PUMP KIT (CHROME PLATED)
ウォーターポンプキット(クロムメッキ)

7

LOWER UNIT GASKET SET
ロウユニットガスケットセット

8

Ref.No. 見出番号	Parat No. 部品番号	Description 部 品 名	Q'ty/個数		Remarks 備 考	
			M4C	M5B		
16-4	12	369-03303-0	* DIAPHRAGM A * ダイアフラム A	1	1	
16-4	13	369-03306-0	* DIAPHRAGM B * ダイアフラム B	1	1	
16-4	14	922553-6423	* SCREW * スクリュ	4	4	
16-4	15	369-03302-0	* PUMP COVER GASKET * ホンパカバーガasket	1	1	
16-4	16	369-03307-0	* PUMP BODY GASKET * ホンポボディガasket	1	1	
16-4	17	369-03182-0	* CARBURETOR COVER GASKET * キャブレタカバーガasket	1	1	
16-4	18	369-03183-0	* CARBURETOR COVER GASKET * キャブレタカバーガasket	1	1	
16-4	19	369-03186-0	* SCREW * スクリュ	2	2	
16-5	1	369-87121-5	POWER HEAD GASKET SET パワーヘッドガasketセット	1	1	
16-5	2	369-01005-2	* CYLINDER HEAD GASKET * シリンダヘッドガasket	1	1	
16-5	3	369-01215-0	* OIL SEAL 10.1-25-7 * オイルシール 10.1-25-7	2	2	Crankcase Head
16-5	4	369-01214-0	* CRANKCASE HEAD GASKET * クランクケースヘッドガasket	1	1	
16-5	5	369-00122-0	* OIL SEAL 20-47-8 * オイルシール 20-47-8	2	2	Crankshaft
16-5	6	369-03222-0	* FLOAT CHAMBER O-RING * フロートチャンバリング	1	1	
16-5	7	369-03293-1	* GASKET * ガasket トレンスクリュ	1	1	
16-5	8	369-02011-0	* CARBURETOR GASKET * キャブレタガasket	1	1	
16-5	9	369-61012-2	* DRIVE SHAFT HOUSING GASKET * ドライブシャフトハウジングガasket	1	1	
16-6	1	369-87322-1	WATER PUMP REPAIR KIT ウォーターポンプリペアキット	1	1	
16-6	2	369-65018-0	* PUMP CASE GASKET * ホンパケースガasket	1	1	
16-6	3	369-65025-0	* WATER PUMP GUIDE PLATE * ウォータポンプガイドプレート	1	1	
16-6	4	369-65029-0	* GUIDE PLATE GASKET * ガイドプレートガasket	1	1	
16-6	5	369-65020-0	* PUMP CASE GASKET (LOWER) * ホンパケースガasket (ロウ)	1	1	
16-6	6	9161E3-0645	* BOLT * ボルト	4	4	
16-6	7	940103-0600	* WASHER * ワッシャ	4	4	
16-6	8	369-65022-0	* KEY φ2-11 * キー ホンパインペラ φ2-11	1	1	
16-6	9	369-65011-0	* PUMP CASE LINER * ホンパケースライナ	1	1	
16-6	10	369-65021-1	* WATER PUMP IMPELLER * ウォータポンプインペラ	1	1	

Fig. 16

ASSEMBLY · KIT PARTS
アッセンブリ・キットパーツ

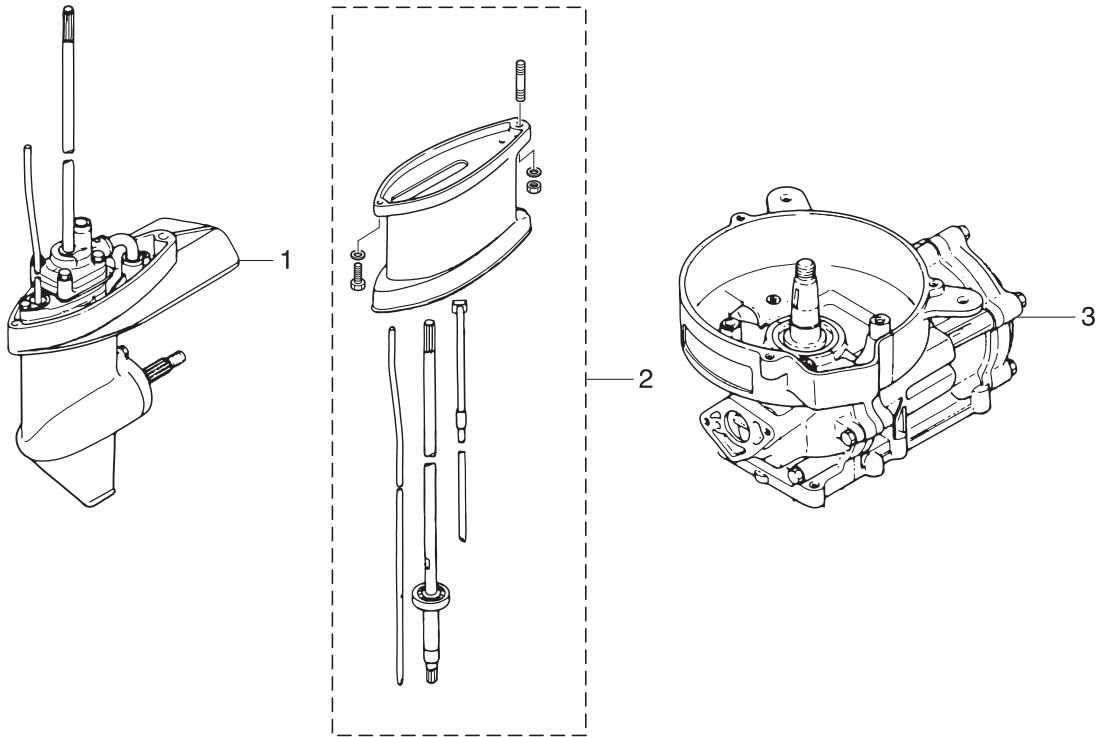

CABURETOR REPAIR KIT
キャブレタリペアキット

4

POWER HEAD GASKET SET
パワーヘッドガスケットセット

5

WATER PUMP REPAIR KIT
ウォーターポンプリペアキット

6

WATER PUMP KIT (CHROME PLATED)
ウォーターポンプキット(クロムメッキ)

7

LOWER UNIT GASKET SET
ロウユニットガスケットセット

8

Ref.No. 見出番号	Parat No. 部品番号	Description 部 品 名	Q'ty/個数		Remarks 備 考
			M4C	M5B	
16-7	1	369-65231-0 WATER PUMP KIT (CHROME PLATED) ウォーターポンプキット (クロムメッキ)	1	1	
16-7	2	369-65021-1 * WATER PUMP IMPELLER * ウォータポンプインペラ	1	1	
16-7	3	369-65238-0 * PUMP CASE LINER * ポンプケースライナ クロムメッキ	1	1	Chrome Plated
16-7	4	369-65239-0 * WATER PUMP GUIDE PLATE * ウォータポンプガイドプレート クロムメッキ	1	1	Chrome Plated
16-7	5	369-65018-0 * PUMP CASE GASKET * ポンプケースガスケット	1	1	
16-7	6	369-65029-0 * GUIDE PLATE GASKET * ガイドプレートガスケット	1	1	
16-8	1	369-87321-0 LOWER UNIT GASKET SET ロウユニットガスケットセット	1	1	
16-8	2	332-60006-0 * GASKET 8.1-15-1 * ガスケット 8.1-15-1	2	2	
16-8	3	369-60111-0 * OIL SEAL 15-28-10 * オイルシール 15-28-10	1	1	Propeller Shaft
16-8	4	345-65015-0 * O-RING 3.2-47 * オリング 3.2-47	1	1	Propeller Shaft Housing
16-8	5	369-65018-0 * PUMP CASE GASKET * ポンプケースガスケット	1	1	
16-8	6	369-65029-0 * GUIDE PLATE GASKET * ガイドプレートガスケット	1	1	
16-8	7	369-60223-0 * OIL SEAL 10-24-8 * オイルシール 10-24-8	1	1	Pump Case(Lower)
16-8	8	369-65020-0 * PUMP CASE GASKET (LOWER) * ポンプケースガスケット (ロウ)	1	1	
16-8	9	369-66021-1 * O-RING 2.5-4.9 * オリング A 2.5-4.9	1	1	Cam Rod
16-8	10	332-66032-0 * O-RING 2.4-15.4 * オリング 2.4-15.4	1	1	Cam Rod Bushing

索引

<C>			<キ>	
CDユニット	5-6		キー	2-11
<E>			キー ボンブインペラ φ2-11	7-29
Eリング d=6	14-24		キー ボンブインペラ φ2-11	16-6-8
<O>			ギヤケースアッシ	7-1
Oリング	12-16		キャブレタアッシ	3-1-1
Oリング 1.9-8.8	6-16		キャブレタアッシ	3-1-2
Oリング 2.4-15.4	7-50		キャブレタガスケット	3-34
Oリング 2.4-15.4	16-8-10		キャブレタガスケット	16-4-2
Oリング 3.2-4.7	7-11		キャブレタガスケット	16-5-8
Oリング 3.2-4.7	16-8-4		キャブレタカバー	3-30
Oリング A 2.5-4.9	7-49		キャブレタカバーガスケット	3-31
Oリング A 2.5-4.9	16-8-9		キャブレタカバーガスケット	3-32
<ア>			キャブレタカバーガスケット	16-4-7
アジャストスクリュ	9-23		キャブレタカバーガスケット	16-4-18
アノード	7-5		キャブレタリベアキット	16-4-1
<イ>			<ク>	
イグニッションコイル W/キャップ	5-9		クイックコネクタ(タンクメール)	12-15
<ウ>			クラッチ	7-19
ウェーブワッシャ	14-44		クラッチカム	7-46
ウェーブワッシャ d=14	9-7		クランクケースヘッド	1-13
ウェーブワッシャ d=14	13-17		クランクケースヘッドガスケット	1-16
ウォーターアウトレットホース	6-28		クランクケースヘッドガスケット	16-5-4
ウォータストレナサブ	7-24		クランクシャフト A	2-5
ウォーターパイプ(ロワ)	7-26		クランクシャフト D	2-6
ウォーターパイプアッシ(L)	7-57-2		クランクシャフトサブアッシ	2-4
ウォーターパイプアッシ(S)	7-57-1		クランクピン	2-7
ウォーターパイプアッシ(UL)	7-57-3		クランプ	12-5
ウォーターパイプアッシ(UL)	16-2-9		クランプ	12-11
ウォーターパイプシール(ロワ)	7-42		クランプ 4.2-3-8	5-4
ウォーターポンプインペラ	7-28		クランプ 4.2-3-8	15-7
ウォーターポンプインペラ	16-6-10		クランプ 7-80P	15-18
ウォーターポンプインペラ	16-7-2		クランプスクリュ	8-37
ウォーターポンプガイドプレート	7-32		クランプスクリュアッシ	8-36
ウォーターポンプガイドプレート	16-6-3		クランプスクリュキット	8-35
ウォーターポンプガイドプレート クロムメッキ	16-7-4		クランプスクリュパッド	8-40
ウォーターポンプキット(クロムメッキ)	16-7-1		クランプスクリュハンドル	8-38
ウォーターポンプリベアキット	16-6-1		クランプブラケット(L)	8-4
<エ>			クランプブラケット(R)	8-3
エキサイタコイル	5-2		グリスフィッティング	8-30
エクステンションコード	15-19		クリップ	3-8
エクステンションコード(ライト)L=2000	15-9		クリップ	16-4-9
エクステンションハウジング	6-29		グリップ	9-16
エクステンションハウジング	16-2-2		グリップ	14-41
エクステンションハウジングキット(UL)	16-2-1		クリップ φ10	9-45
エンジンショートブロックキット	16-3-1		クリップ φ10	11-15
エンジンショートブロックキット	16-3-2		クリップ φ10	12-19
<オ>			クリップ φ10	12-26
オイルシール 10.1-25-7	1-14		グロメット	14-31
オイルシール 10.1-25-7	16-5-3		グロメット	14-54
オイルシール 10-24-8	7-38		グロメット 17-2.7	9-51
オイルシール 10-24-8	16-8-7		グロメット 17-3	13-29
オイルシール 15-28-10	7-10		グロメット 17-3	15-10
オイルシール 15-28-10	16-8-3		グロメット 29-3	6-27
オイルシール 20-47-8	2-2		グロメット A	14-52
オイルシール 20-47-8	16-5-5		グロメット C	14-55
オルタネータ(60W)	15-5		グロメット E	14-53
オルタネータキット	15-4		グロメット ウォータパイプアッパ	7-58
<カ>			グロメット カムロッド	6-12
ガイドプレートガスケット	7-34		グロメット コード A φ11	5-16
ガイドプレートガスケット	16-6-4		グロメット スタータロックロッド	9-11
ガイドプレートガスケット	16-7-6		グロメット スロットルレバー	9-12
ガイドプレートガスケット	16-8-6		<ケ>	
ガスケット 8.1-15-1	6-11		ケーブルクリップアッシ	13-6
ガスケット 8.1-15-1	7-4		ケーブルジョイント	13-26
ガスケット 8.1-15-1	16-8-2		ケーブルターミナル	14-26
ガスケット ドレンスクリュ	3-15		<コ>	
ガスケット ドレンスクリュ	16-4-4		コーションデカール(A)	10-1
ガスケット ドレンスクリュ	16-5-7		コーションデカール(B)	4-32
カバーブック	9-8		コントロールレバー	14-42
カムロッド(L)	7-45-2		コンロッド	2-9
カムロッド(S)	7-45-1		<シ>	
カムロッド(UL)	7-45-3		シリングプレート スタータ	4-15
カムロッド(UL)	16-2-10		シールラバー パーチカルスタート	15-23
カムロッドプッシング	7-48		シールラバー ウォータパイプ(ロワ)	7-27
カラー 13.5-18-2.5	13-20		シールリング 13.8-22-3.7	9-5
カラー 4-6-21	4-17		シールリング 13.8-22-3.7	13-16
カラー 6.1-8-6.5	4-23		シールリング フェエルバルブロッドノブ	9-57
			シフトギヤアッシ	14-25

シフトポジションサイドデカル.	14-49	スプリットピン 3-18	5-19
シフトポジションデカル.	14-48	スプリットピン 3-18	7-64
シフトレバー.	6-15	スプリング A.	3-17
シフトロッド (L).	6-19-2	スプリング B.	3-19
シフトロッド (S).	6-19-1	スプリング クラッチ	7-21
シフトロッドジョイントアッシ.	6-13	スプリングシフトレバーストッパ	6-18
シフトロッドレバー	6-21	スプリングチルトストッパ.	8-29
シム 21-28-0.1	7-17-1	スプリングフリクションプレート	8-21
シム 21-28-0.15	7-17-2	スプリングボールジョイント	13-4
シム 26.5-34.8-0.1	7-39-1	スプリングロックピン.	13-24
シム 26.5-34.8-0.15	7-39-2	スプリングピン 2-12	13-25
ジョイントアッシ(アウトレット).	12-3	スプリングピン 3-10	7-47
ジョイントアッシ(インレット).	12-2	スプリングリテーナ クラッチ	7-22
シヨルダボルト	8-41	スプリングワッシャ	1-5
シリンダブロック&クランクケースアッシ	1-1	スプリングワッシャ	3-36
シリンダヘッド	1-6	スプリングワッシャ	4-29
シリンダヘッドガasket	1-7	スプリングワッシャ	9-29
シリンダヘッドガasket	16-5-2	スプリングワッシャ	9-39
<ス>		スプリングワッシャ	11-5
スイベルブラケット A	8-1	スプリングワッシャ	13-11
スイベルブラケット B	8-2	スプリングワッシャ	15-16
スクリュ.	1-12	スパーサ.	14-4
スクリュ.	3-10	スパーサ 19-24.8-1	1-15
スクリュ.	3-13	スラストプレート	14-9
スクリュ.	3-22	スラストプレート (アツパ).	8-17
スクリュ.	3-25	スラストプレート メインベアリング.	2-1
スクリュ.	3-33	スラストホルダアッシ.	7-61
スクリュ.	3-41	スラストロッド	8-14
スクリュ.	4-21	スラストロッドスプリング	8-15
スクリュ.	4-25	スロージェット (#52).	3-4-1
スクリュ.	5-3	スロージェット (#55).	3-4-2
スクリュ.	5-5	スロットルアーム	14-23
スクリュ.	5-15	スロットルシャフト	9-26
スクリュ.	6-8	スロットルシャフトサポート.	9-20
スクリュ.	7-25	スロットルシャフトダンパ A.	9-17
スクリュ.	8-10	スロットルデカル	9-27
スクリュ.	8-12	スロットルレバー	13-14
スクリュ.	9-19	スロットルレバー	13-18
スクリュ.	9-21	スロットルワイヤ.	9-28
スクリュ.	9-41	スロットルワイヤ(リモートコントロール).	13-22
スクリュ.	9-47	スロットルワイヤブラケット.	9-34
スクリュ.	9-56	<セ>	
スクリュ.	14-3	セーフティロープ φ4-1000	15-2
スクリュ.	14-15	セッティングプレート チルトストッパ	8-27
スクリュ.	14-17	セパレートコード(ブラウン).	13-27
スクリュ.	14-19	セラミックボール 7.7.	6-17
スクリュ.	14-39	<タ>	
スクリュ.	15-6	ダイヤフラム A	3-27
スクリュ.	15-8	ダイヤフラム A	16-4-12
スクリュ.	15-14	ダイヤフラム B.	3-28
スクリュ.	16-4-5	ダイヤフラム B.	16-4-13
スクリュ.	16-4-10	ダウエルピン 6-12	1-2
スクリュ.	16-4-14	ダウエルピン 6-12	6-9
スクリュ.	16-4-19	タッピングスクリュ	15-22
スクリュ.	16-4-19	タンクフィラキャップガasket.	11-2
スクリュ.	16-4-19	<チ>	
スクリュ.	16-4-19	チェックバルブ	3-21
スクリュ.	16-4-19	チョークロッド	3-37
スクリュ.	16-4-19	チョークロッド	9-49
スクリュ.	16-4-19	チョークロッドブッシング	9-50
スクリュ.	16-4-19	チルトスイッチカバー	14-40
スクリュ.	16-4-19	チルトスイッチプラグ	14-43
スクリュ.	16-4-19	チルトストッパアッシ.	8-24
スクリュ.	16-4-19	チルトストッパグリップ	8-25
スクリュ.	16-4-19	<ツ>	
スクリュ.	16-4-19	ツールキット	15-1
スクリュ.	16-4-19	<テ>	
スクリュ.	16-4-19	ディスタンスプレート ブラケット	8-9
スクリュ.	16-4-19	ティラハンドル	9-14
スクリュ.	16-4-19	ティラハンドルアッシ.	9-13
スクリュ.	16-4-19	デカル(トーマツ).	14-51
スクリュ.	16-4-19	デカル(レバー).	14-50
スクリュ.	16-4-19	デカルセット (M4C)	10-6-1
スクリュ.	16-4-19	デカルセット (M5B)	10-6-2
スクリュ.	16-4-19	デテントスプリング	14-18
スクリュ.	16-4-19	デテントリテーナ	14-16
スクリュ.	16-4-19	デテントローラ	14-13
スクリュ.	16-4-19	<ト>	
スクリュ.	16-4-19	トップカウルアッシ	10-2
スクリュ.	16-4-19	トップカウルアッシ	10-3
スクリュ.	16-4-19	トップカウルサブアッシ	10-3a
スクリュ.	16-4-19	トップカウルサブアッシ	10-3b
スクリュ.	16-4-19	トップカウルシール	10-4

ドライブギヤ	14-27	フエルトンクステー	11-10
ドライブシャフトアッシ(L)	7-43-2	フエルトンクマウント	11-9-1
ドライブシャフトアッシ(S)	7-43-1	フエルトンクマウント	11-9-2
ドライブシャフトアッシ(UL)	7-43-3	フエルトンクアッシ	9-46
ドライブシャフトアッシ(UL)	16-2-8	フエルトンクアッシ	11-13
ドライブシャフトハウジングアッシ(L)	6-1-2	フエルトンクノブ	9-55
ドライブシャフトハウジングアッシ(S)	6-1-1	フエルトンクブロード	9-54
ドライブシャフトハウジングガスケット	6-26	フエルトンクブロードホース	9-58
ドライブシャフトハウジングガスケット	16-5-9	フエルトンクフィルタアッシ	12-20
ドライブシャフトブッシング(スレートカラー)	6-4	フエルトンクホース	11-14
ドライブシャフトブッシングアッシ	6-3	フエルトンクホース	12-21
ドレンスクリュ	3-14	フエルトンクホースF	12-25
<ナ>		フエルトンクレバーデカール	9-52
ナイロンナット 8-P1.25	8-6	フエルトンクホース	5-1
ナット	3-23	フエルトンクホース	12-4
ナット	6-34	フエルトンクホース	12-1
ナット	9-25	フエルトンクホース	7-3
ナット	9-33	フエルトンクホース	5-10
ナット	9-42	フエルトンクホース	5-12
ナット	11-6	フエルトンクホース	5-11
ナット	13-8	フエルトンクホース	9-32
ナット	13-13	フエルトンクホース	15-24
ナット	14-6	フエルトンクホース	14-22
ナット	14-29	フエルトンクホース	14-45
ナット	15-17	フエルトンクホース	14-14
ナット	16-2-6	フエルトンクホース	14-20
ナット 12-P1.25	5-17	フエルトンクホース	4-9
<ニ>		フエルトンクホース	8-22
ニュートラルロックアーム	14-36	フエルトンクホース	8-20
ニュートラルロックスプリング	14-37	フエルトンクホース	9-22
<ノ>		フエルトンクホース	4-11
ノンリターンバルブ	12-28	フエルトンクホース	3-39
<ハ>		フエルトンクホース	14-47
パーチカルスタータガイド	15-21	フエルトンクホース	6-6
パーチカルスタータキット	15-20	フエルトンクホース	3-6
パイプジョイント 4.4	12-24	フエルトンクホース	16-4-6
パイロットスクリュ	3-18-1	フエルトンクホース	3-9
パイロットスクリュ	3-18-2	フエルトンクホース	16-4-7
バルサコイル	5-14	フエルトンクホース	3-11
パワーヘッドガスケットセット	16-5-1	フエルトンクホース	3-12
バンドリードワイヤ 205	12-22	フエルトンクホース	16-4-3
バンドリードワイヤ 205	12-27	フエルトンクホース	16-5-6
<ヒ>		フエルトンクホース	3-7
ピストン	2-13-1	フエルトンクホース	16-4-8
ピストン(0.5 O/S)	2-13-2	フエルトンクホース	7-59-1
ピストンピン	2-14	フエルトンクホース	7-59-2
ピストンピンクリップ	2-15	フエルトンクホース	7-59-3
ピストンリペアキット	2-12-1	フエルトンクホース	7-59-4
ピストンリペアキット(0.5 O/S)	2-12-2	フエルトンクホース	7-18
ピストンリング	2-17-1	フエルトンクホース	7-9
ピストンリング(0.5 O/S)	2-17-2	フエルトンクホース	7-8
ピストンリングセット	2-16-1	フエルトンクホース	7-63
ピストンリングセット(0.5 O/S)	2-16-2	フエルトンクホース	7-60
ピクアップエルボアッシ(12L)	12-14	<ヘ>	
ヒューズ 10A	15-13	ベベルギヤ B	7-14
ピン	13-23	ベベルギヤアッシ(A)	7-13
ピン 3.5-28	7-20	ベベルギヤアッシ(C)	7-15
ピンシフトレバー	6-23	<ホ>	
<フ>		ホース	9-43
フィルタ	12-17	ホース	9-44
フックレバー	9-3	ホース	12-6
フックレバーブッシング	9-6	ホース	12-7
フックレバーブッシング	13-15	ホース	12-18
ブッシュロッドクラッチ	7-23	ホース	12-23
ブッシング 8.4-10-11	9-18	ボールジョイントホルダ	13-2
ブッシング A	14-10	ボールベアリング 6002	7-12
ブッシング B	14-2	ボールベアリング 6004	7-7
ブッシング D	14-46	ボールベアリング 6204	2-10
ブッシング アッパステアリング	8-18	ボールベアリング 6300	7-44
ブッシングシフトレバー	6-2	ボトムカウル	9-1
ブッシングチルトストッパ	8-26	ボトムカウル	9-2
ブッシングハンドル	9-30	ホルダパッフルプレート	3-40
ブッシングフエルトンクコネクタ	9-38	ホルダキャップ	13-3
ブッシングロフステアリング	8-19	ボルト	1-3
フエルトンクゲージベントキャップアッシ(12L)	12-13	ボルト	1-4
フエルトンクコネクタ	12-10	ボルト	1-8
フエルトンクコネクタ(エンジンメー)	9-40	ボルト	1-17
フエルトンクコネクタ(タンクフィメー)	12-9	ボルト	3-35
フエルトンクコネクタマー	12-8	ボルト	4-28
フエルトンク	11-4	ボルト	4-30
フエルトンクアッシ 12L(トーマツ)	12-12	ボルト	5-13
フエルトンクキャップアッシ	11-1	ボルト	6-10
フエルトンクシール	11-3	ボルト	6-14

ボルト	6-22	ロッドスナップ 3.5-2	4-31
ボルト	6-25	ロッドスナップ 3-B	3-38
ボルト	6-30	ロウユニットアッシ (L)	16-1-2
ボルト	7-6	ロウユニットアッシ (S)	16-1-1
ボルト	7-35	ロウユニットアッシ (UL)	16-1-3
ボルト	7-41	ロウユニットガスケットセット	16-8-1
ボルト	7-52	<ワ>	
ボルト	7-53	ワイヤカバー	14-28
ボルト	7-55	ワッシャ	1-9
ボルト	8-16	ワッシャ	4-20
ボルト	8-28	ワッシャ	5-18
ボルト	8-32	ワッシャ	6-7
ボルト	9-9	ワッシャ	6-20
ボルト	9-35	ワッシャ	6-31
ボルト	9-48	ワッシャ	6-33
ボルト	11-11	ワッシャ	7-36
ボルト	13-7	ワッシャ	7-54
ボルト	13-10	ワッシャ	7-56
ボルト	13-19	ワッシャ	8-7
ボルト	14-12	ワッシャ	8-23
ボルト	14-30	ワッシャ	9-24
ボルト	16-2-3	ワッシャ	11-12
ボルト	16-6-6	ワッシャ	13-12
ボルト 8-122	8-5	ワッシャ	14-7
ボルト スタータシャフト	4-10	ワッシャ	14-11
ポンプカバー	3-24	ワッシャ	15-15
ポンプカバーガスケット	3-26	ワッシャ	16-2-4
ポンプカバーガスケット	16-4-15	ワッシャ	16-2-5
ポンプケース (アッパ)	7-30	ワッシャ	16-6-7
ポンプケース (ロウ)	7-37	ワッシャ 10.5-28-2	7-62
ポンプケースガスケット	7-33	ワッシャ 14-22-1	9-4
ポンプケースガスケット	16-6-2	ワッシャ 15.2-19-1.9	7-16
ポンプケースガスケット	16-7-5	ワッシャ 4.3-16-1.5	8-13
ポンプケースガスケット	16-8-5	ワッシャ 5.5-14-1.2	13-5
ポンプケースガスケット (ロウ)	7-40	ワッシャ 6.5-23-1.5	11-8
ポンプケースガスケット (ロウ)	16-6-5	ワッシャ 6-16-1.5	9-10
ポンプケースガスケット (ロウ)	16-8-8	ワッシャ 6-16-1.5	11-7
ポンプケースライナ	7-31	ワッシャ 6-16-1.5	13-21
ポンプケースライナ	16-6-9	ワッシャ 8.5-28-1	8-8
ポンプケースライナ クロムメッキ	16-7-3	ワッシャ リモコンボックス	14-5
ポンプボディ	3-20	ワッシャ ロックアーム	14-38
ポンプボディガスケット	3-29		
ポンプボディガスケット	16-4-16		
<メ>			
メインジェット (#78)	3-3		
メインノズル	3-2		
<ラ>			
ライティングキット	15-3		
ラチェット	4-8		
ラバーキャップ	3-5		
ラバーキャップ	16-4-11		
ラバーダンパ A	5-8		
ラバーダンパ B	5-7		
<リ>			
リードバルブ	1-10		
リードバルブストップ	1-11-1		
リードバルブストップ	1-11-2		
リール	4-6		
リコイルスタータアッシ	4-1		
リターンスプリング	4-7		
リバースロックアーム	8-31		
リバースロックスプリング (L)	8-34		
リバースロックスプリング (R)	8-33		
リベット 3-22	8-39		
リモートコントロールストップコード L=2000	13-28-1		
リモートコントロールストップコード L=3200	13-28-2		
リモートコントロールストップコード L=3900	13-28-3		
リモートコントロールストップコード L=5900	13-28-4		
リモートコントロールフィッティングアッシ	13-1		
リモートコントロールヘッドアッシ (RCSD)	14-1		
リヤハウジング	14-34		
リヤパネル	14-35		
<レ>			
レクチファイヤキット	15-11		
レクチファイヤコンプリート	15-12		
<ロ>			
ロープアンカ	4-14		
ローラ	14-8		
ローラベアリング 14-18-20	2-3		
ローラベアリング 14-20-12	7-2		
ローラベアリング 20-26-12	2-8		
ローラリテーナ	14-21		
ロッドスナップ 3.5-2	4-22		

INDEX

<A>			
ADJUSTING SCREW	9-23	CARBURETOR GASKET	3-34
ALTERNATOR ASSY (60W)	15-5	CARBURETOR GASKET	16-4-2
ALTERNATOR KIT	15-4	CARBURETOR GASKET	16-5-8
ANODE	7-5	CARBURETOR REPAIR KIT	16-4-1
		CAUTION DECAL (A)	10-1
BALL BEARING 6002	7-12	CAUTION DECAL (B)	4-32
BALL BEARING 6004	7-7	CD UNIT	5-6
BALL BEARING 6204	2-10	CERAMIC BALL 7.7	6-17
BALL BEARING 6300	7-44	CHECK VALVE	3-21
BALL JOINT HOLDER	13-2	CHOKER ROD	3-37
BAND 205	12-22	CHOKER ROD	9-49
BAND 205	12-27	CHOKER ROD BUSHING	9-50
BEVEL GEAR ASSY (A)	7-13	CLAMP	12-5
BEVEL GEAR ASSY (C)	7-15	CLAMP	12-11
BEVEL GEAR B	7-14	CLAMP 4.2-3-8	5-4
BOLT	1-3	CLAMP 4.2-3-8	15-7
BOLT	1-4	CLAMP 7-80P	15-18
BOLT	1-8	CLAMP BRACKET (L)	8-4
BOLT	1-17	CLAMP BRACKET (R)	8-3
BOLT	3-35	CLAMP SCREW	8-37
BOLT	4-10	CLAMP SCREW ASSY	8-36
BOLT	4-28	CLAMP SCREW HANDLE	8-38
BOLT	4-30	CLAMP SCREW KIT	8-35
BOLT	5-13	CLAMP SCREW PAD	8-40
BOLT	6-10	CLIP	3-8
BOLT	6-14	CLIP	16-4-9
BOLT	6-22	CLIP ϕ 10	9-45
BOLT	6-25	CLIP ϕ 10	11-15
BOLT	6-30	CLIP ϕ 10	12-19
BOLT	7-6	CLIP ϕ 10	12-26
BOLT	7-35	CLUTCH	7-19
BOLT	7-41	CLUTCH CAM	7-46
BOLT	7-52	COLLAR 13.5-18-2.5	13-20
BOLT	7-53	COLLAR 4-6-21	4-17
BOLT	7-55	COLLAR 6.1-8-6.5	4-23
BOLT	8-16	CONNECTING ROD	2-9
BOLT	8-28	CONTROL LEVER	14-42
BOLT	8-32	COVER HOOK	9-8
BOLT	9-9	CRANK PIN	2-7
BOLT	9-35	CRANKCASE HEAD	1-13
BOLT	9-48	CRANKCASE HEAD GASKET	1-16
BOLT	11-11	CRANKCASE HEAD GASKET	16-5-4
BOLT	13-7	CRANKSHAFT A	2-5
BOLT	13-10	CRANKSHAFT D	2-6
BOLT	13-19	CRANKSHAFT SUB-ASSY	2-4
BOLT	14-12	CYL BLOCK & CRANKCASE ASSY	1-1
BOLT	14-30	CYLINDER HEAD	1-6
BOLT	16-2-3	CYLINDER HEAD GASKET	1-7
BOLT	16-6-6	CYLINDER HEAD GASKET	16-5-2
BOLT 8-122	8-5	<D>	
BOTTOM COWL	9-1	DECAL (LEVER)	14-50
BOTTOM COWL	9-2	DECAL (TOHATSU)	14-51
BUSHING	6-2	DECAL SET (M4C)	10-6-1
BUSHING	8-18	DECAL SET (M5B)	10-6-2
BUSHING	8-19	DETENT RETAINER	14-16
BUSHING	8-26	DETENT ROLLER	14-13
BUSHING	9-30	DETENT SPRING	14-18
BUSHING	9-38	DIAPHRAGM A	3-27
BUSHING	14-2	DIAPHRAGM A	16-4-12
BUSHING	14-10	DIAPHRAGM B	3-28
BUSHING	14-46	DIAPHRAGM B	16-4-13
BUSHING 8.4-10-11	9-18	DISTANCE PLATE	8-9
<C>		DOWEL PIN 6-12	1-2
CABLE CLIP ASSY	13-6	DOWEL PIN 6-12	6-9
CABLE JOINT	13-26	DRAIN SCREW	3-14
CABLE TERMINAL	14-26	DRIVE GEAR	14-27
CAM ROD (L)	7-45-2	DRIVE SHAFT ASSY (L)	7-43-2
CAM ROD (S)	7-45-1	DRIVE SHAFT ASSY (S)	7-43-1
CAM ROD (UL)	7-45-3	DRIVE SHAFT ASSY (UL)	7-43-3
CAM ROD (UL)	16-2-10	DRIVE SHAFT ASSY (UL)	16-2-8
CAM ROD BUSHING	7-48	DRIVE SHAFT BUSHING	6-4
CARBURETOR ASSY	3-1-1	DRIVE SHAFT BUSHING ASSY	6-3
CARBURETOR ASSY	3-1-2	DRIVE SHAFT HOUSING ASSY (L)	6-1-2
CARBURETOR COVER	3-30	DRIVE SHAFT HOUSING ASSY (S)	6-1-1
CARBURETOR COVER GASKET	3-31	DRIVE SHAFT HOUSING GASKET	6-26
CARBURETOR COVER GASKET	3-32	DRIVE SHAFT HOUSING GASKET	16-5-9
CARBURETOR COVER GASKET	16-4-17	<E>	
CARBURETOR COVER GASKET	16-4-18	ENGINE SHORT BLOCK KIT	16-3-1
		ENGINE SHORT BLOCK KIT	16-3-2
		E-RING d=6	14-24
		EXCITER COIL	5-2
		EXTENSION CORD	15-19
		EXTENSION CORD (LIGHT) L=2000	15-9
		EXTENSION HOUSING	6-29
		EXTENSION HOUSING	16-2-2
		EXTENSION HOUSING KIT (UL)	16-2-1
		<F>	
		FILTER	12-17
		FLOAT	3-6
		FLOAT	16-4-6
		FLOAT ARM PIN	3-9
		FLOAT ARM PIN	16-4-7
		FLOAT CHAMBER	3-11
		FLOAT CHAMBER O-RING	3-12
		FLOAT CHAMBER O-RING	16-4-3
		FLOAT CHAMBER O-RING	16-5-6
		FLOAT VALVE	3-7
		FLOAT VALVE	16-4-8
		FLUSHING PLUG	15-24
		FLYWHEEL	5-1
		FREE THROTTLE DRUM	14-45
		FREE THROTTLE LEVER	14-14
		FREE THROTTLE ROLLER	14-20
		FREE THROTTLE SPRING	14-22
		FRICTION KNOB	8-22
		FRICTION PIECE	8-20
		FRICTION PIECE	9-22
		FRICTION PLATE	4-11
		FRICTION SPRING	4-9
		FUEL COCK ASSY	9-46
		FUEL COCK ASSY	11-13
		FUEL COCK KNOB	9-55
		FUEL COCK ROD	9-54
		FUEL COCK ROD HOSE	9-58
		FUEL CONNECTOR	12-9
		FUEL CONNECTOR	12-10
		FUEL CONNECTOR (MALE)	9-40
		FUEL CONNECTOR MARK	12-8
		FUEL FILTER ASSY	12-20
		FUEL GAUGE VENT CAP ASSY (12L)	12-13
		FUEL HOSE	11-14
		FUEL HOSE	12-21
		FUEL HOSE	12-25
		FUEL LEVEL DECAL	9-52
		FUEL TANK	11-4
		FUEL TANK ASSY 12L	12-12
		FUEL TANK CAP ASSY	11-1
		FUEL TANK MOUNT	11-9-1
		FUEL TANK MOUNT	11-9-2
		FUEL TANK SEAL	11-3
		FUEL TANK STAY	11-10
		FUSE 10A	15-13
		<G>	
		GASKET	3-15
		GASKET	16-4-4
		GASKET	16-5-7
		GASKET 8.1-15-1	6-11
		GASKET 8.1-15-1	7-4
		GASKET 8.1-15-1	16-8-2
		GEAR CASE ASSY	7-1
		GREASE FITTING	8-30
		GRIP	9-16
		GRIP	14-41
		GROMMET	6-12
		GROMMET	7-58
		GROMMET	9-11
		GROMMET	9-12
		GROMMET	14-31
		GROMMET	14-52
		GROMMET	14-53
		GROMMET	14-54
		GROMMET	14-55
		GROMMET 17-2.7	9-51
		GROMMET 17-3	13-29
		GROMMET 17-3	15-10
		GROMMET 29-3	6-27
		GROMMET ϕ 11	5-16
		GUIDE PLATE GASKET	7-34

GUIDE PLATE GASKET.....	16-6-4	PISTON RING (0.5 O/S)	2-17-2	SCREW.....	3-10
GUIDE PLATE GASKET.....	16-7-6	PISTON RING SET	2-16-1	SCREW.....	3-13
GUIDE PLATE GASKET.....	16-8-6	PISTON RING SET (0.5 O/S)	2-16-2	SCREW.....	3-22
<H>		PLASTIC RIVET 6.5	9-32	SCREW.....	3-25
HOLDER.....	3-40	PLATE.....	3-39	SCREW.....	3-33
HOLDER CAP.....	13-3	PLATE.....	14-47	SCREW.....	3-41
HOOK LEVER.....	9-3	PLUG 8-8.....	7-3	SCREW.....	4-21
HOOK LEVER BUSHING.....	9-6	PLUG CAP.....	5-10	SCREW.....	4-25
HOOK LEVER BUSHING.....	13-15	PLUG CAP TERMINAL.....	5-11	SCREW.....	5-3
HOSE.....	9-43	PLUG CAP W/RESISTANCE.....	5-12	SCREW.....	5-5
HOSE.....	9-44	POWER HEAD GASKET SET.....	16-5-1	SCREW.....	5-15
HOSE.....	12-6	PRE-COATED SCREW 5-25.....	6-6	SCREW.....	6-8
HOSE.....	12-7	PRIMER BULB.....	12-4	SCREW.....	7-25
HOSE.....	12-18	PRIMER BULB ASSY.....	12-1	SCREW.....	8-10
HOSE.....	12-23	PROPELLER ASSY (6")	7-59-1	SCREW.....	8-12
<I>		PROPELLER ASSY (7")	7-59-2	SCREW.....	9-19
IGNITION COIL W/CAP	5-9	PROPELLER ASSY (8")	7-59-3	SCREW.....	9-21
<J>		PROPELLER ASSY (9")	7-59-4	SCREW.....	9-41
JOINT ASSY (INLET).....	12-2	PROPELLER HARDWARE KIT.....	7-60	SCREW.....	9-47
JOINT ASSY (OUTLET).....	12-3	PROPELLER NUT.....	7-63	SCREW.....	9-56
<K>		PROPELLER SHAFT.....	7-18	SCREW.....	14-3
KEY.....	2-11	PROPELLER SHAFT HOUSING.....	7-9	SCREW.....	14-15
KEY ϕ 2-11.....	7-29	PROPELLER SHAFT HOUSING ASSY.....	7-8	SCREW.....	14-17
KEY ϕ 2-11.....	16-6-8	PULSAR COIL.....	5-14	SCREW.....	14-19
<L>		PUMP BODY.....	3-20	SCREW.....	14-39
LIGHTING KIT.....	15-3	PUMP BODY GASKET.....	3-29	SCREW.....	15-6
LOWER UNIT ASSY (L).....	16-1-2	PUMP BODY GASKET.....	16-4-16	SCREW.....	15-8
LOWER UNIT ASSY (S).....	16-1-1	PUMP CASE (LOWER).....	7-37	SCREW.....	15-14
LOWER UNIT ASSY (UL).....	16-1-3	PUMP CASE (UPPER).....	7-30	SCREW.....	16-4-5
LOWER UNIT GASKET SET.....	16-8-1	PUMP CASE GASKET.....	7-33	SCREW.....	16-4-10
<M>		PUMP CASE GASKET.....	16-6-2	SCREW.....	16-4-14
MAIN JET (#78).....	3-3	PUMP CASE GASKET.....	16-7-5	SCREW.....	16-4-19
MAIN NOZZLE.....	3-2	PUMP CASE GASKET.....	16-8-5	SEAL.....	7-27
<N>		PUMP CASE GASKET (LOWER).....	7-40	SEAL.....	15-23
NEUTRAL LOCK ARM.....	14-36	PUMP CASE GASKET (LOWER).....	16-6-5	SEAL RING.....	9-57
NEUTRAL LOCK SPRING.....	14-37	PUMP CASE GASKET (LOWER).....	16-8-8	SEAL RING 13.8-22-3.7.....	9-5
NON-RETURN VALVE.....	12-28	PUMP CASE LINER.....	7-31	SEAL RING 13.8-22-3.7.....	13-16
NUT.....	3-23	PUMP CASE LINER.....	16-6-9	SEALING PLATE.....	4-15
NUT.....	6-34	PUMP CASE LINER.....	16-7-3	SEPARATE CORD.....	13-27
NUT.....	9-25	PUMP COVER.....	3-24	SETTING PLATE.....	8-27
NUT.....	9-33	PUMP COVER GASKET.....	3-26	SHIFT GEAR ASSY.....	14-25
NUT.....	9-42	PUMP COVER GASKET.....	16-4-15	SHIFT LEVER.....	6-15
NUT.....	11-6	PUSH ROD.....	7-23	SHIFT POSITION DECAL.....	14-48
NUT.....	13-8	<Q>		SHIFT POSITION SIDE DECAL.....	14-49
NUT.....	13-13	QUICK-CONNECTOR (MALE).....	12-15	SHIFT ROD (L).....	6-19-2
NUT.....	14-6	<R>		SHIFT ROD (S).....	6-19-1
NUT.....	14-29	RATCHET.....	4-8	SHIFT ROD JOINT ASSY.....	6-13
NUT.....	15-17	REAR HOUSING.....	14-34	SHIFT ROD LEVER.....	6-21
NUT.....	16-2-6	REAR PANEL.....	14-35	SHIM 21-28-0.1.....	7-17-1
NUT 12-P1.25.....	5-17	RECOIL STARTER ASSY.....	4-1	SHIM 21-28-0.15.....	7-17-2
NYLON NUT 8-P1.25.....	8-6	RECTIFIER COMPLETE.....	15-12	SHIM 26.5-34.8-0.1.....	7-39-1
<O>		RECTIFIER KIT.....	15-11	SHIM 26.5-34.8-0.15.....	7-39-2
OIL SEAL 10.1-25-7.....	1-14	REED VALVE.....	1-10	SHOULDER BOLT.....	8-41
OIL SEAL 10.1-25-7.....	16-5-3	REED VALVE STOPPER.....	1-11-1	SLOW JET (#52).....	3-4-1
OIL SEAL 10-24-8.....	7-38	REED VALVE STOPPER.....	1-11-2	SLOW JET (#55).....	3-4-2
OIL SEAL 10-24-8.....	16-8-7	REEL.....	4-6	SPACER.....	14-4
OIL SEAL 15-28-10.....	7-10	REMOTE CONTROL FITTING ASSY.....	13-1	SPACER 19-24-8-1.....	1-15
OIL SEAL 15-28-10.....	16-8-3	REMOTE CONTROL HEAD ASSY (RC5D).....	14-1	SPARK PLUG (BPR7HS10).....	1-18
OIL SEAL 20-47-8.....	2-2	REMOTE CONTROL STOP CORD L=2000.....	13-28-1	SPARK PLUG DECAL (BPR7HS10).....	9-53
OIL SEAL 20-47-8.....	16-5-5	REMOTE CONTROL STOP CORD L=3200.....	13-28-2	SPLIT PIN.....	6-24
O-RING.....	12-16	REMOTE CONTROL STOP CORD L=3900.....	13-28-3	SPLIT PIN 3-18.....	5-19
O-RING 1.9-8.8.....	6-16	REMOTE CONTROL STOP CORD L=5900.....	13-28-4	SPLIT PIN 3-18.....	7-64
O-RING 2.4-15.4.....	7-50	RETURN SPRING.....	4-7	SPRING.....	3-17
O-RING 2.4-15.4.....	16-8-10	REVERSE LOCK ARM.....	8-31	SPRING.....	3-19
O-RING 2.5-4.9.....	7-49	REVERSE LOCK SPRING (L).....	8-34	SPRING.....	6-18
O-RING 2.5-4.9.....	16-8-9	REVERSE LOCK SPRING (R).....	8-33	SPRING.....	7-21
O-RING 3.2-47.....	7-11	RIVET 3-22.....	8-39	SPRING.....	8-21
O-RING 3.2-47.....	16-8-4	ROD SNAP 3.5-2.....	4-22	SPRING.....	8-29
<P>		ROD SNAP 3.5-2.....	4-31	SPRING.....	13-4
PICK-UP ELBOW ASSY (12L).....	12-14	ROD SNAP 3-B.....	3-38	SPRING.....	13-24
PILOT SCREW.....	3-18-1	ROLLER.....	14-8	SPRING PIN 2-12.....	13-25
PILOT SCREW.....	3-18-2	ROLLER BEARING 14-18-20.....	2-3	SPRING PIN 3-10.....	7-47
PIN.....	6-23	ROLLER BEARING 14-20-12.....	7-2	SPRING RETAINER.....	7-22
PIN.....	13-23	ROLLER BEARING 20-26-12.....	2-8	SPRING WASHER.....	1-5
PIN 3.5-28.....	7-20	ROLLER BEARING.....	14-21	SPRING WASHER.....	3-36
PIPE JOINT 4-4.....	12-24	ROPE ANCHOR.....	4-14	SPRING WASHER.....	4-29
PISTON.....	2-13-1	RUBBER CAP.....	3-5	SPRING WASHER.....	9-29
PISTON (0.5 O/S).....	2-13-2	RUBBER CAP.....	16-4-11	SPRING WASHER.....	9-39
PISTON PIN.....	2-14	RUBBER DAMPER.....	5-7	SPRING WASHER.....	11-5
PISTON PIN CLIP.....	2-15	RUBBER DAMPER.....	5-8	SPRING WASHER.....	13-11
PISTON REPAIR KIT.....	2-12-1	<S>		SPRING WASHER.....	15-16
PISTON REPAIR KIT (0.5 O/S).....	2-12-2	SAFETY ROPE ϕ 4-1000.....	15-2	STARTER CASE.....	4-2
PISTON RING.....	2-17-1	SCREW.....	1-12	STARTER HANDLE.....	4-13

STARTER LOCK	4-16	WASHER	16-6-7
STARTER LOCK CAM	4-19	WASHER 10.5-28-2.....	7-62
STARTER LOCK CAM SPRING	4-24	WASHER 14-22-1	9-4
STARTER LOCK ROD	4-27	WASHER 15.2-19-1.9.....	7-16
STARTER LOCK SPRING.....	4-18	WASHER 4.3-16-1.5.....	8-13
STARTER PULLEY	4-26	WASHER 5.5-14-1.2	13-5
STARTER ROPE ϕ 4.5-1620	4-12	WASHER 6.5-23-1.5	11-8
STARTER SEAL	10-5	WASHER 6-16-1.5.....	9-10
STARTER SPRING.....	4-5	WASHER 6-16-1.5	11-7
STARTER SPRING CASE.....	4-4	WASHER 6-16-1.5.....	13-21
STARTER SPRING SET.....	4-3	WASHER 8.5-28-1	8-8
STEERING HANDLE STOPPER	9-31	WATER OUTLET HOSE.....	6-28
STEERING HOOK PLATE	13-9	WATER PIPE (LOWER)	7-26
STERN BRACKET SPRING	8-11	WATER PIPE ASSY (L).....	7-57-2
STOP SCREW	3-16	WATER PIPE ASSY (S).....	7-57-1
STOP SWITCH ASSY.....	9-36	WATER PIPE ASSY (UL)	7-57-3
STOP SWITCH ASSY.....	14-32	WATER PIPE ASSY (UL)	16-2-9
STOP SWITCH LANYARD ASSY.....	9-37	WATER PIPE SEAL (LOWER).....	7-42
STOP SWITCH LANYARD ASSY.....	14-33	WATER PUMP GUIDE PLATE	7-32
STOPPER	6-5	WATER PUMP GUIDE PLATE	16-6-3
STOPPER	7-51	WATER PUMP GUIDE PLATE	16-7-4
STUD.....	6-32	WATER PUMP IMPELLER	7-28
STUD.....	9-15	WATER PUMP IMPELLER	16-6-10
STUD.....	16-2-7	WATER PUMP IMPELLER	16-7-2
SWIVEL BRACKET	8-1	WATER PUMP KIT (CHROME PLATED) ..	16-7-1
SWIVEL BRACKET	8-2	WATER PUMP REPAIR KIT	16-6-1
<T>		WATER STRAINER	7-24
TANK FILLER CAP GASKET	11-2	WAVE WASHER	14-44
TAPPING SCREW	15-22	WAVE WASHER d=14	9-7
THROTTLE ARM	14-23	WAVE WASHER d=14	13-17
THROTTLE DECAL.....	9-27	WIRE COVER.....	14-28
THROTTLE LEVER	13-14		
THROTTLE LEVER	13-18		
THROTTLE SHAFT.....	9-26		
THROTTLE SHAFT DAMPER.....	9-17		
THROTTLE SHAFT SUPPORT	9-20		
THROTTLE WIRE	9-28		
THROTTLE WIRE (REMOTE CONTROL) ..	13-22		
THROTTLE WIRE BRACKET.....	9-34		
THRUST HOLDER ASSY.....	7-61		
THRUST PLATE.....	2-1		
THRUST PLATE.....	14-9		
THRUST PLATE (UPPER)	8-17		
THRUST ROD	8-14		
THRUST ROD SPRING	8-15		
TILLER HANDLE.....	9-14		
TILLER HANDLE ASSY	9-13		
TILT STOPPER ASSY	8-24		
TILT STOPPER GRIP	8-25		
TILT SWITCH COVER	14-40		
TILT SWITCH PLUG.....	14-43		
TOOL KIT	15-1		
TOP COWL ASSY.....	10-2		
TOP COWL ASSY.....	10-3		
TOP COWL SEAL	10-4		
TOP COWL SUB-ASSY.....	10-3a		
TOP COWL SUB-ASSY.....	10-3 b		
<V>			
VERTICAL STARTER GUIDE.....	15-21		
VERTICAL STARTER KIT	15-20		
<W>			
WASHER	1-9		
WASHER	4-20		
WASHER	5-18		
WASHER	6-7		
WASHER	6-20		
WASHER	6-31		
WASHER	6-33		
WASHER	7-36		
WASHER	7-54		
WASHER	7-56		
WASHER	8-7		
WASHER	8-23		
WASHER	9-24		
WASHER	11-12		
WASHER	13-12		
WASHER	14-5		
WASHER	14-7		
WASHER	14-11		
WASHER	14-38		
WASHER	15-15		
WASHER	16-2-4		
WASHER	16-2-5		

INDEX (Parts Number)

301-61021-0	6-2	369-00122-0	16-5-5	369-62439-1	8-27	369-66339-0	8-34
301-64215-1	7-19	369-00132-0	5-17	369-62441-1	8-20	369-67105-0	9-6
301-64217-0	7-20	369-01005-2	1-7	369-63012-1	9-16	369-67105-0	13-15
301-66136-0	6-16	369-01005-2	16-5-2	369-63102-0	9-30	369-67142-0	9-8
307-62116-1	8-8	369-01210-4	1-13	369-63103-2	9-31	369-67151-2	9-49
309-62115-2	8-5	369-01214-0	1-16	369-63508-0	9-34	369-67187-0	9-12
309-62446-1	8-21	369-01214-0	16-5-4	369-63600-1	9-28	369-67188-0	9-11
309Q62442-2	8-22	369-01215-0	1-14	369-64010-2	7-13	369-70036-2	11-3
312-72201-0	15-2	369-01215-0	16-5-3	369-64014-0	7-17-1	369-70057-0	11-9-1
332-60005-2	7-3	369-01217-0	1-15	369-64015-0	7-17-2	369-70061-0	9-54
332-60006-0	6-11	369-02011-0	3-34	369-64020-2	7-14	369-70062-0	9-55
332-60006-0	7-4	369-02011-0	16-4-2	369-64030-2	7-15	369-70063-0	9-57
332-60006-0	16-8-2	369-02011-0	16-5-8	369-64032-0	7-16	369-70263-0	9-38
332-62101-1	8-40	369-02111-0	1-10	369-64081-1	7-39-1	369-70311-0	11-13
332-66032-0	7-50	369-02113-0	1-11-1	369-64082-1	7-39-2	369-70312-1	11-10
332-66032-0	16-8-10	369-02230-0	12-20	369-64121-0	7-63	369-70315-0	11-14
332-70201-0	12-11	369-02501-2	3-39	369-64124-0	7-62	369-70316-4	11-4
332-83723-0	13-3	369-02503-2	3-40	369-64211-1	7-18	369-72016-0	9-52
332-83724-0	13-4	369-03181-0	3-30	369-64222-0	7-22	369-72019-1	9-27
332-83725-0	13-5	369-03182-0	3-31	369-64223-0	7-23	369-72026-0	9-53
332-83728-0	13-23	369-03182-0	16-4-17	369-64301-0	7-43-1	369-72100-0	15-1
332-83729-0	13-24	369-03183-0	3-32	369-64302-0	7-43-2	369-76060-1	15-12
334-76211-0	15-13	369-03183-0	16-4-18	369-64303-0	7-43-3	369-76161-0	15-19
336-60007-0	15-24	369-03186-0	3-33	369-64303-0	16-2-8	369-76167-0	15-9
338-00131-0	2-11	369-03186-0	16-4-19	369-64331-2	6-3	369-83715-1	13-26
338-02215-0	9-45	369-03200-2	3-1-1	369-64332-1	6-5	369-83726-0	13-14
338-02215-0	11-15	369-03221-0	3-11	369-65011-0	7-31	369-83820-0	13-6
338-02215-0	12-19	369-03222-0	3-12	369-65011-0	16-6-9	369-83830-2	13-9
338-02215-0	12-26	369-03222-0	16-4-3	369-65014-0	7-42	369-83846-0	13-28-1
338-67147-0	9-5	369-03222-0	16-5-6	369-65016-0	7-30	369-83848-0	13-28-2
338-67147-0	13-16	369-03231-0	3-6	369-65017-1	7-37	369-83853-0	13-28-3
344-03244-0	3-8	369-03231-0	16-4-6	369-65018-0	7-33	369-83858-0	13-28-4
344-03244-0	16-4-9	369-03240-0	3-7	369-65018-0	16-6-2	369-83863-0	13-22
344-67177-1	8-30	369-03240-0	16-4-8	369-65018-0	16-7-5	369-83880-2	13-1
345-01111-0	1-2	369-03251-0	3-3	369-65018-0	16-8-5	369-83883-0	13-27
345-01111-0	6-9	369-03252-1	3-2	369-65020-0	7-40	369-83887-0	13-18
345-05122-1	11-8	369-03254-0	3-4-2	369-65020-0	16-6-5	369-83888-0	13-20
345-05223-1	4-31	369-03292-0	3-14	369-65020-0	16-8-8	369-84416-0	14-55
345-63048-0	9-17	369-03293-1	3-15	369-65021-1	7-28	369-84418-0	14-53
345-65015-0	7-11	369-03293-1	16-4-4	369-65021-1	16-6-10	369-87121-5	16-5-1
345-65015-0	16-8-4	369-03293-1	16-5-7	369-65021-1	16-7-2	369-87122-1	16-4-1
345-66226-0	13-29	369-03301-0	3-24	369-65022-0	7-29	369-87123-0	2-16-1
345-66226-0	15-10	369-03302-0	3-26	369-65022-0	16-6-8	369-87124-0	2-16-2
345-67117-0	9-51	369-03302-0	16-4-15	369-65025-0	7-32	369-87130-0	2-12-1
346-03232-0	3-9	369-03303-0	3-27	369-65025-0	16-6-3	369-87131-0	2-12-2
346-03232-0	16-4-7	369-03303-0	16-4-12	369-65029-0	7-34	369-87321-0	16-8-1
346-03256-0	3-5	369-03304-0	3-20	369-65029-0	16-6-6	369-87322-1	16-6-1
346-03256-0	16-4-11	369-03305-0	3-21	369-65029-0	16-7-6	369-87801-3	10-6-2
346-03265-0	3-16	369-03306-0	3-28	369-65029-0	16-8-6	369B01001-1	1-6
346-03267-0	3-17	369-03306-0	16-4-13	369-65035-0	7-26	369B01100-2	1-1
346-67196-1	3-38	369-03307-0	3-29	369-65036-0	7-27	369B05911-0	15-21
350-00024-1	2-15	369-03307-0	16-4-16	369-65100-0	7-57-1	369B64518-1	7-59-4
350-00042-0	2-3	369-05217-1	4-27	369-65110-0	7-57-2	369B87090-4	16-3-2
350-62121-2	8-14	369-05913-0	15-22	369-65120-0	7-57-3	369Q60000-3	7-1
350-63046-0	9-18	369-06001-1	5-1	369-65120-0	16-2-9	369Q60101-1	7-9
350-67154-0	9-32	369-06021-0	5-2	369-65195-0	7-58	369Q61020-4	6-1-1
351-00011-0	2-17-1	369-06060-1	5-6	369-65231-0	16-7-1	369Q61030-6	6-1-2
351-00014-0	2-17-2	369-06071-0	5-14	369-65238-0	16-7-3	369Q61110-2	6-29
353-06821-0	9-37	369-06908-0	5-16	369-65239-0	16-7-4	369Q61110-2	16-2-2
353-06821-0	14-33	369-06915-0	5-4	369-66011-0	7-46	369Q62112-3	8-3
353-06972-0	15-18	369-06915-0	15-7	369-66012-1	7-45-1	369Q62113-2	8-4
353-72544-1	9-58	369-60003-0	6-4	369-66013-1	7-45-2	369Q62391-2	8-1
353-84321-0	14-54	369-60111-0	7-10	369-66014-2	7-45-3	369Q63010-1	9-13
353-84371-0	14-5	369-60111-0	16-8-3	369-66014-2	16-2-10	369Q67100-3	9-1
353-84388-0	14-13	369-60206-0	7-24	369-66021-1	7-49	369Q67141-1	9-3
356-03266-0	3-18-2	369-60211-0	7-2	369-66021-1	16-8-9	369Q67560-5	10-2
356-03268-0	3-19	369-60223-0	7-38	369-66031-0	7-48	369Q67640-1	10-3 b
361-84414-0	14-52	369-60223-0	16-8-7	369-66033-0	7-51	369Q67645-1	10-3
369-00001-1	2-13-1	369-61012-2	6-26	369-66043-1	6-12	369Q87301-4	16-1-1
369-00004-1	2-13-2	369-61012-2	16-5-9	369-66110-4	6-15	369Q87302-4	16-1-2
369-00021-1	2-14	369-61016-0	6-27	369-66112-1	6-18	369Q87304-2	16-1-3
369-00031-0	2-5	369-61097-0	6-28	369-66116-0	6-17	369Q87314-4	16-2-1
369-00034-0	2-6	369-62106-1	8-37	369-66214-0	6-19-1	369Q87323-1	7-8
369-00040-0	2-9	369-62118-0	8-9	369-66215-0	6-19-2	393-02113-0	1-11-2
369-00043-0	2-8	369-62122-2	8-15	369-66223-0	6-23	393-03200-2	3-1-2
369-00061-1	2-7	369-62146-1	8-11	369-66225-0	6-21	393-03254-0	3-4-1
369-00069-0	2-4	369-62147-0	8-13	369-66241-0	6-13	393-62416-1	8-18
369-00115-0	2-1	369-62422-0	8-17	369-66313-0	8-31	393-62417-1	8-19
369-00122-0	2-2	369-62434-0	8-29	369-66338-0	8-33	393-62437-1	8-26

393-64221-0	7-21	3C8-66308-0	11-7	9161E3-0645	7-35	951503-0318	7-64
393-67104-0	9-50	3C8-66308-0	13-21	9161E3-0645	7-53	951503-1210	6-24
393-67192-0	3-37	3C8-67146-0	9-4	9161E3-0645	16-6-6	9601-0-6002	7-12
393-70020-6	11-1	3D5-06870-0	9-36	9161E3-0835	7-55	9601-0-6004	7-7
393B64512-1	7-59-1	3D6-70021-0	11-2	9161F1-0685	3-35	9601-0-6300	7-44
393Q62392-1	8-2	3E0-70270-0	12-15	9161F4-0835	1-8	9603-3-6204	2-10
393Q67100-3	9-2	3F9-06050-0	5-9	920803-0518	9-19	9701-1-1014	1-18
394-67501-0	10-4	3F9-70057-0	11-9-2	921503-0406	14-15	98AB-50-035	12-23
394-70013-0	12-24	3F9-84398-0	12-22	921503-0414	9-41	98AB-50-110	9-44
394-70311-0	9-46	3F9-84398-0	12-27	921503-0510	14-39	98AB-50-150	12-18
394-70315-0	12-21	3F9-87801-2	10-6-1	921503-0525	15-14	98AB-50-200	9-43
394-70325-0	12-25	3F9B87090-4	16-3-1	921503-5418	3-41	98AB-701600	12-7
394-70327-0	12-28	3GF-70250-0	12-10	921503-5430	4-25	98AB-70-700	12-6
398-06830-0	14-32	3GF-70281-0	12-9	921503-6410	9-56		
399-06023-1	15-5	3GTQ62105-1	8-35	921503-7616	4-21		
399-76101-0	15-3	3GTQ62108-1	8-36	921521-0408	3-10		
399B05180-0	15-20	3H6-06128-0	15-4	921521-0408	16-4-10		
3A1-83722-0	13-2	3H6-06906-0	5-8	921521-6408	5-5		
3A3-83314-2	14-26	3H6-06907-0	5-7	921521-6408	15-8		
3A3-84307-0	14-18	3H6-60218-0	7-5	921521-6410	1-12		
3A3-84364-2	14-27	3H6-64333-1	6-6	921521-6412	5-15		
3A3-84365-1	14-23	3H6-76160-0	15-11	921521-6520	5-3		
3A3-84368-0	14-44	3H6-87326-0	7-60	921521-6520	15-6		
3A3-84374-0	14-4	3M2-06921-0	5-10	921553-0510	6-8		
3A3-84375-0	14-3	3M2-06926-0	5-11	9215E3-0612	9-21		
3A3-84376-0	14-31	3N5-84331-0	14-50	921603-0512	14-19		
3A3-84381-0	14-25	3N5-84333-0	14-51	921603-0518	14-17		
3A3-84383-0	14-7	3N5-84336-0	14-48	9216E3-0612	8-10		
3A3-84391-0	14-45	3N5-84465-0	14-49	921703-0406	8-12		
3A3-84401-0	14-36	3R0-72181-0	4-32	921803-0410	9-47		
3A3-84403-0	14-37	3R1-05003-2	4-8	921803-0620	7-25		
3A3-84404-0	14-41	3R1-05004-0	4-5	921821-0306	3-22		
3A3-84406-0	14-47	3R1-05006-2	4-11	922503-6412	3-13		
3A3-84407-0	14-38	3R1-05007-0	4-9	922503-6412	16-4-5		
3A3-84421-0	14-8	3R1-05010-0	4-3	922553-6423	3-25		
3A3-84422-0	14-9	3R1-05012-0	4-7	922553-6423	16-4-14		
3A3-84423-0	14-16	3R1-05013-0	4-12	930103-0400	9-42		
3A3-84424-0	14-20	3R1-05019-0	4-13	930103-0500	14-29		
3A3-84425-0	14-22	3R1-05104-0	4-6	930103-0500	15-17		
3A3-84426-0	14-21	3R1-05105-0	4-2	930103-0600	9-25		
3A3-84429-0	14-28	3R1-05116-0	4-15	930103-0600	9-33		
3A3-84431-0	14-10	3R1-05125-0	4-4	930103-0600	11-6		
3A3-84432-0	14-2	3R1-05131-1	4-14	930103-0600	13-8		
3A3-84435-0	14-46	3R1-05138-1	4-10	930103-0600	14-6		
3A3-84442-0	14-12	3R1-05215-0	4-23	930103-0800	6-34		
3A3-84451-0	14-40	3R1-05216-0	4-18	930103-0800	13-13		
3A3-84452-0	14-43	3R1-05223-0	4-22	930103-0800	16-2-6		
3ABQ62102-0	8-38	3R1-05252-0	4-16	930121-0300	3-23		
3AS-05090-1	4-1	3R1-05253-0	4-19	930403-0800	8-6		
3AS-62431-0	8-24	3R1-05255-0	4-17	940103-0500	15-15		
3AS-62433-0	8-25	3R1-05258-0	4-24	940103-0600	4-20		
3AS-64230-0	7-61	3R1-05901-0	4-26	940103-0600	7-36		
3B2-03266-0	3-18-1	3R1B64514-1	7-59-2	940103-0600	9-24		
3B2-05912-0	15-23	3R1B64516-1	7-59-3	940103-0600	11-12		
3B2-63034-0	9-23	3X3Q67640-0	10-3a	940103-0600	16-6-7		
3B2-63035-1	9-22	910103-0525	14-30	940103-0800	13-12		
3B2-63041-0	9-26	910103-0616	7-6	940103-0800	14-11		
3B2-63063-0	9-20	910103-0830	13-10	940121-1200	5-18		
3B2-63104-1	9-15	910103-5616	6-14	940124-0800	1-9		
3B2-67503-0	10-5	910103-5625	7-41	9401E3-0500	6-7		
3B2-70050-1	12-13	910103-6612	9-9	9401E3-0600	6-20		
3B2-70155-0	12-14	910103-6612	13-19	9401E3-0600	6-31		
3B2-70167-1	12-12	910103-6616	13-7	9401E3-0600	7-54		
3B2-70260-1	9-40	910103-6620	1-17	9401E3-0600	8-23		
3B2Q63011-1	9-14	910121-6612	4-30	9401E3-0600	16-2-4		
3B7-70200-4	12-1	910121-6612	9-35	9401E3-0800	6-33		
3B7-70280-1	12-8	910121-7622	5-13	9401E3-0800	7-56		
3B7Q84312-0	14-14	9101E3-5612	8-28	9401E3-0800	8-7		
3B7Q84343-0	14-42	9101E3-5614	8-32	9401E3-0800	16-2-5		
3B7Q84360-1	14-1	9101E3-5616	7-52	941303-0500	15-16		
3B7Q84366-0	14-35	9101E3-5616	9-48	941303-0600	4-29		
3B7Q84441-0	14-34	9101E3-5630	6-25	941303-0600	9-29		
3C7-06921-0	5-12	9101E3-5635	8-16	941303-0600	11-5		
3C7-70113-0	12-17	9101F4-0616	11-11	941303-0800	13-11		
3C7-70199-0	12-16	9101F4-0623	4-28	941303-1000	9-39		
3C7-70211-1	12-4	9106E3-0808	6-10	941322-0600	1-5		
3C7-70217-0	12-5	910903-6416	6-22	941322-0600	3-36		
3C7-70220-1	12-2	9152E3-0825	6-32	941403-1400	9-7		
3C7-70224-1	12-3	9152E3-0825	16-2-7	941403-1400	13-17		
3C7-72180-3	10-1	916124-0630	1-4	945303-0600	14-24		
3C8-62104-2	8-39	916124-0653	1-3	951403-0212	13-25		
3C8-62107-0	8-41	9161E3-0625	6-30	951407-0310	7-47		
3C8-66308-0	9-10	9161E3-0625	16-2-3	951503-0318	5-19		

TOHATSU CORPORATION

**Address : 5-4,3-chome,Azusawa,Itabashi-ku,
TOKYO,174-0051 JAPAN**

Phone : TOKYO (03)3966-3117

FAX : TOKYO (03)3966-0090

Website : www.tohatsu.co.jp

トーハツ船外機
パーツ カタログ

**2014
PARTS CATALOG**

**M 4C
5B**

Serial Number 000001AD~

本 社 〒174-0051 東京都板橋区小豆沢3-5-4 03(3966)3116
マリン九州 〒812-0892 福岡市博多区東那珂2-10-55 092(411)8770
マリン関西 〒530-0043 大阪市北区天満1-8-27 06(6358)2971
マリン関東 〒174-0051 東京都板橋区小豆沢3-5-4 03(3966)2222