

2014 PARTS CATALOG

トーハツ船外機
パーツ カタログ

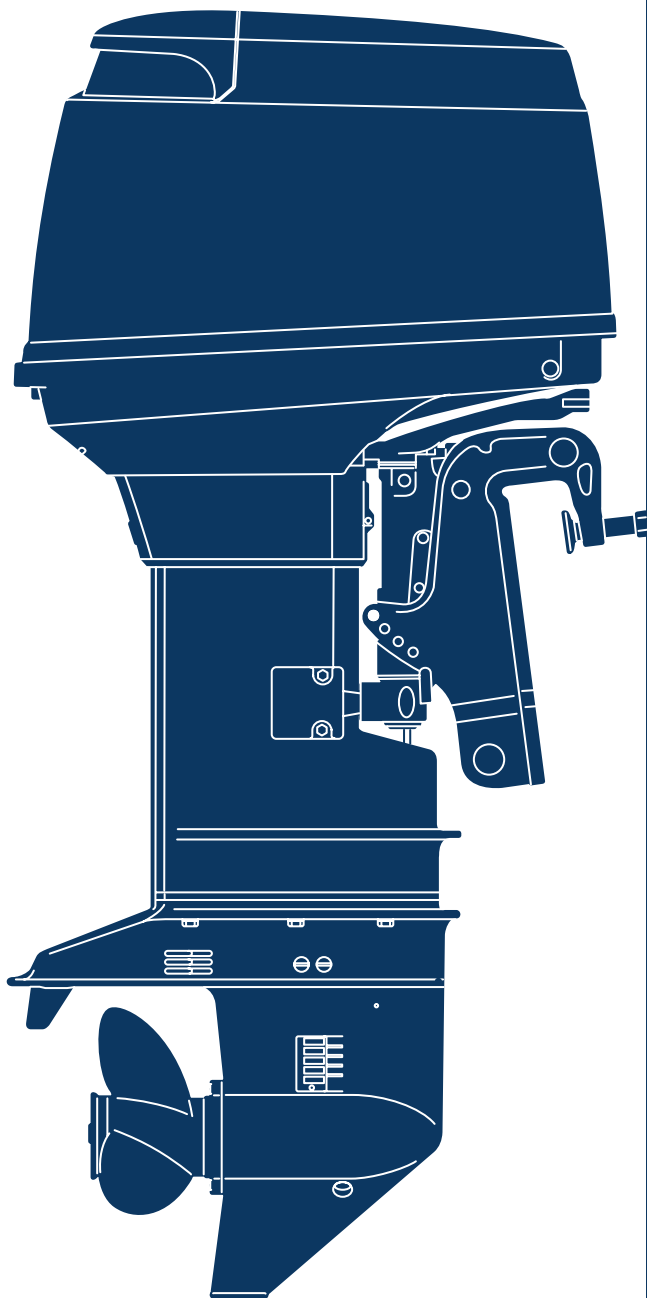

TOHATSU

MD 30B2

40B2

50B2

MWD 50B2

Serial Number 00001AD~

**OB NO.002-21048-6
1401**

パーツカタログのご使用について

1. このパーツカタログは、2014年1月現在で編集しております。
2. 新設、廃止または、変更が生じた場合は、サービスブルテン等にてお知らせ致しますので、その都度、ご訂正ください。
3. イラストレーション（部品図）は部品検査の目安として記載していますので現品と形状が異なる場合があります。
4. イラストが一つに対して複数の品番がありますので枝番、適用モデル、備考を確認してからご注文願います。

Ref.No. 見出番号	Parat.No. 部品番号	Description 部品名	適用モデル			Remarks 備考
			Qty/個数			
10-1	1	3GF-06401-0 ECU ASSY ECU777		1	1	50ps Engine Control Unit Label 3GF09AA
10-1	2	3GG-06401-0 ECU ASSY ECU777		1		40ps Engine Control Unit Label 3GG09AA
10-1	3	3GM-06401-0 ECU ASSY ECU777	1			30ps Engine Control Unit Label 3GM09AA
10-2		910103-6630 BOLT ボルト	3	3	3	
	(*)	346-67115-0 WASHER 6.5-21-1 ワッシャ 6.5-21-1	6	6	6	

仕様違い
イラスト位置 No.
Fig. No.

5. アッセンブリまたは、キットでの販売部品は、その構成する部品の頭に（*）印をつけて表しています。
6. 本文中に記載されている記号は、次の様になっています。

STD : スタンダード	OPT : オプション
O/S : オーバーサイズ	ASSY : アッセンブリ
DO : 日本国内向け	EX : 海外輸出向け
A : 必要に応じて選択	EU : 欧州連合

7. オーダー上の注意

塗装部品の注文に当たっては、以下に従ってください。

パーツナンバーの4桁目が“B”・“Q”記号のものは塗装されています。

現在の塗装色はパワーヘッドがブラック (B)、ロワユニットがアクアマリンブルー (Q)、プロペラがブラック (B) です。

[例示]

エンジンショートブロックキット
3GFB87090-3

B: ブラック

ロワユニットアッシ (L)
3T5Q87302-3

Q: アクアマリンブルー

8. ボルト・ナット・ワッシャのサイズ記号に付いて

ボルト

910121 - 5620

首下長さ

径

座付き (0): 座なし

ナット・ワッシャ

940103 - 0600

径

9. 標準部品のホースは、長巻（備考を参照）に代替されます。

ホース

98AB - 50 - 250

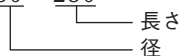

HOSE/PIPE

Fig No 見出番号	Part No. 部品番号	Description 部品名	Bulk part No. バルク部品番号	Bulk part バルク部品	
				Inner Diameter (mm) 内径(mm)	Length (m) 長さ(m)
1-37	98AB-50-250	HOSE ホース	98AB-501000	5	1
1-38	98AB-50-075	HOSE ホース	98AB-501000	5	1
1-39	98AB-50-115	HOSE ホース	98AB-501000	5	1
1-42	98AL-40-355	HOSE ホース	98AL-401000	4	1
1-43	98AL-40-205	HOSE ホース	98AL-401000	4	1
1-44	98AL-40-335	HOSE ホース	98AL-401000	4	1
4-47	98AB-50-530	HOSE ホース	98AB-501000	5	1
4-52	98AB-50-280	HOSE ホース	98AB-501000	5	1
7-32	98AB-30-310	HOSE ホース	98AB-301000	3	1
8-17	98AB-50-075	HOSE ホース	98AB-501000	5	1
8-21	98AB-70-180	HOSE ホース	98AB-701000	7	1
8-35	98AB-50-190	HOSE ホース	98AB-501000	5	1
8-49	98AB-50-260	HOSE ホース	98AB-501000	5	1
12-13	99AA-6-0570	PIPE パイプ	99AA-6-1000	6	1
12-14	99AA-6-0175	PIPE パイプ	99AA-6-1000	6	1
12-16	99AA-2-0200	PIPE パイプ	99AA-2-1000	2	1
12-17	99AA-2-0140	PIPE パイプ	99AA-2-1000	2	1
12-18	99AA-2-0120	PIPE パイプ	99AA-2-1000	2	1
12-19	99AA-2-0160	PIPE パイプ	99AA-2-1000	2	1
12-20	99AA-2-0140	PIPE パイプ	99AA-2-1000	2	1
12-21	99AA-2-0200	PIPE パイプ	99AA-2-1000	2	1
12-22	99AA-2-0200	PIPE パイプ	99AA-2-1000	2	1
12-23	99AA-2-0100	PIPE パイプ	99AA-2-1000	2	1
22-26	98AB-50-250	HOSE ホース	98AB-501000	5	1
22-27	98AB-50-260	HOSE ホース	98AB-501000	5	1
25-6	1 98AB-70-700	* HOSE * ホース	98AB-701000	7	1
25-7	1 98AB-701600	* HOSE * ホース	98AB-701000 x2	7	1
29-16	98AB-506000	* HOSE * ホース	98AB-501000 x6	5	1

HOW TO USE THIS PARTS CATALOG

1. This Parts Catalog provides information available as of the end of January, 2014.
2. Please keep the Parts Catalog updated each time when receiving the Service Bulletin describing the addition, abolition and/or change of parts.
3. Actual shapes of parts may be different from the illustrations shown in this Parts Catalog because they are described only as a guide for searching parts.
4. One illustration is given more than one article number. Please confirm the sub-number, applicable model and remarks before ordering parts.

Applicable model

Ref No. 見出番号	Part No. 部品番号	Description 部品名	Q'ty/個数				Remarks 備考
			M/D08B2	M/D082	M/D082	M/D082	
10-1	1 3GF-06401-0	ECU ASSY ECU7アッ			1		90ps Engine Control Unit Label 3GF09AA
10-1	2 3GG-06401-0	ECU ASSY ECU7アッ		1			40ps Engine Control Unit Label 3GG09AA
10-1	3 3GM-06401-0	ECU ASSY ECU7アッ	1				30ps Engine Control Unit Label 3GM09AA
10-2	910103-6630	BOLT ボルト	3	3	3	3	
	346-67115-0	WASHER 6.5-21-1 ワッシャ 6.5-21-1	6	6	6	6	

5. Given mark in (*) to part number shows assembly or kit part.

6. Marks in this Parts Catalog show.

STD	: Standard	OPT	: Optional Parts
O/S	: Over size	ASSY	: Assembly
DO	: Domestic Model	EX	: Export Model
A	: As required	EU	: European Union

7. Attention to order

Please order painted parts in accordance with following.

The parts that fourth figure of the parts number is (B), (Q) have painted.

Present coloring of power head is black (B), lower unit is aqua marine blue (Q) and propeller is black (B).

[Example]

ENGINE SHORT BLOCK KIT LOWER UNIT ASSY (L)

3GFB87090-3

3T5Q87302-3

B: Black

Q: Aquamarine Blue

8. About dimensional identification of bolts, nuts and washers.

BOLT

910124 - 5620

Length below neck

Diameter

Washer based (O) : No washer

NUTS & WASHERS 940103 - 0600

Diameter

9. Hose, that is a standard part, is replaced with long hose.

HOSE

98AB - 50 - 250

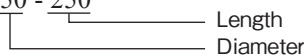

HOSE/PIPE

Fig No 見出番号	Part No. 部品番号	Description 部品名	Bulk part No. バルク部品番号	Bulk part バルク部品	
				Inner Diameter (mm) 内径(mm)	Length (m) 長さ(m)
1-37	98AB-50-250	HOSE ホース	98AB-501000	5	1
1-38	98AB-50-075	HOSE ホース	98AB-501000	5	1
1-39	98AB-50-115	HOSE ホース	98AB-501000	5	1
1-42	98AL-40-355	HOSE ホース	98AL-401000	4	1
1-43	98AL-40-205	HOSE ホース	98AL-401000	4	1
1-44	98AL-40-335	HOSE ホース	98AL-401000	4	1
4-47	98AB-50-530	HOSE ホース	98AB-501000	5	1
4-52	98AB-50-280	HOSE ホース	98AB-501000	5	1
7-32	98AB-30-310	HOSE ホース	98AB-301000	3	1
8-17	98AB-50-075	HOSE ホース	98AB-501000	5	1
8-21	98AB-70-180	HOSE ホース	98AB-701000	7	1
8-35	98AB-50-190	HOSE ホース	98AB-501000	5	1
8-49	98AB-50-260	HOSE ホース	98AB-501000	5	1
12-13	99AA-6-0570	PIPE パイプ	99AA-6-1000	6	1
12-14	99AA-6-0175	PIPE パイプ	99AA-6-1000	6	1
12-16	99AA-2-0200	PIPE パイプ	99AA-2-1000	2	1
12-17	99AA-2-0140	PIPE パイプ	99AA-2-1000	2	1
12-18	99AA-2-0120	PIPE パイプ	99AA-2-1000	2	1
12-19	99AA-2-0160	PIPE パイプ	99AA-2-1000	2	1
12-20	99AA-2-0140	PIPE パイプ	99AA-2-1000	2	1
12-21	99AA-2-0200	PIPE パイプ	99AA-2-1000	2	1
12-22	99AA-2-0200	PIPE パイプ	99AA-2-1000	2	1
12-23	99AA-2-0100	PIPE パイプ	99AA-2-1000	2	1
22-26	98AB-50-250	HOSE ホース	98AB-501000	5	1
22-27	98AB-50-260	HOSE ホース	98AB-501000	5	1
25-6	1 98AB-70-700	* HOSE * ホース	98AB-701000	7	1
25-7	1 98AB-701600	* HOSE * ホース	98AB-701000 x2	7	1
29-16	98AB-506000	* HOSE * ホース	98AB-501000 x6	5	1

CONTENTS
目 次

Fig. 1	CYLINDER・CRANK CASE	1
	シリンダ・クランクケース	
Fig. 2	PISTON・CRANK SHAFT	5
	ピストン・クランクシャフト	
Fig. 3	AIR CHAMBER	7
	エアチャンバ	
Fig. 4	AIR RAIL	9
	エアレール	
Fig. 5	AIR COMPRESSOR	13
	エアコンプレッサ	
Fig. 6	FUEL FEED PUMP	17
	フュエルフィードポンプ	
Fig. 7	THROTTLE	19
	スロットル	
Fig. 8	VAPOR SEPARATOR・FUEL LINE	23
	ベーパーセパレータ・フュエルライン	
Fig. 9	MAGNETO	27
	マグネット	
Fig. 10	ELECTRIC PARTS (ECU・DIAGRAM)	29
	エレクトリックパーツ (ECU・ダイヤグラム)	
Fig. 11	ELECTRIC PARTS (STARTER MOTOR)	33
	エレクトリックパーツ (スタータモータ)	
Fig. 12	OIL PUMP	37
	オイルポンプ	
Fig. 13	DRIVE SHAFT HOUSING	41
	ドライブシャフトハウジング	
Fig. 14A	GEAR CASE (DRIVE SHAFT) MD30/40/50B2	45
	ギヤケース (ドライブシャフト) MD30/40/50B2	
Fig. 14B	GEAR CASE (DRIVE SHAFT) MWD50B2	49
	ギヤケース (ドライブシャフト) MWD50B2	
Fig. 15A	GEAR CASE (PROPELLER SHAFT) MD30/40/50B2	53
	ギヤケース (プロペラシャフト) MD30/40/50B2	
Fig. 15B	GEAR CASE (PROPELLER SHAFT) MWD50B2	57
	ギヤケース (プロペラシャフト) MWD50B2	
Fig. 16	BRACKET (1) MANUAL TILT (EFO/EPO MODEL)	61
	ブラケット (1) マニュアルチルト (EFO/EPOモデル)	
Fig. 17	MANUAL TILT (EFO/EPO MODEL)	67
	マニュアルチルト (EFO/EPOモデル)	
Fig. 18	BRACKET (2) POWER TRIM & TILT/GAS ASSIST	69
	ブラケット (2) パワートリム&チルト/ガスアシスト	
Fig. 19	POWER TRIM & TILT	75
	パワートリム&チルト	
Fig. 20	TILLER HANDLE (F TYPE)	77
	ティラハンドル (Fタイプ)	
Fig. 21	SWITCH BOX (F TYPE)	81
	スイッチボックス (Fタイプ)	
Fig. 22	BOTTOM COWL	83
	ボトムカウル	
Fig. 23	SHIFT	87
	シフト	
Fig. 24	TOP COWL	91
	トップカウル	
Fig. 25	FUEL TANK	93
	フュエルタンク	

Fig. 25A	TILLER HANDLE (MD40/MD50B2)	95
	ティラハンドル (MD40/MD50B2)	
Fig. 26	COMPONENT PARTS OF REMOTE CONTROL	99
	リモコンボックス構成部品	
Fig. 27	COMPONENT PARTS OF REMOTE CONTROL (ELECTRIC PARTS)	103
	リモコンボックス構成部品 (電装品関係)	
Fig. 28	ACCESSORIES (1)	105
	アクセサリ (1)	
Fig. 28A	ACCESSORIES (2)	109
	アクセサリ (2)	
Fig. 29	OPTIONAL PARTS (1)	111
	オプションパーツ (1)	
Fig. 30	OPTIONAL PARTS (2)	115
	オプションパーツ (2)	
Fig. 31	OPTIONAL PARTS (3)	117
	オプションパーツ (3)	
Fig. 32	RIGGING KIT	119
	リギングキット	
Fig. 33	ASSEMBLY・KIT PARTS	121
	アッセンブリ・キットパーツ	
索引	127
INDEX	136
INDEX (Parts Number)	142

Fig. 1 CYLINDER · CRANK CASE
シリンダ・クランクケース

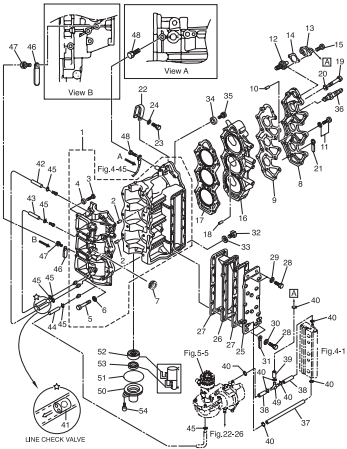

Fig. 2 PISTON · CRANK SHAFT
ピストン・クランクシャフト

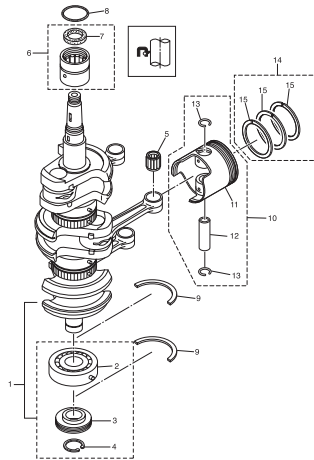

Fig. 3 AIR CHAMBER
エアチャンバ

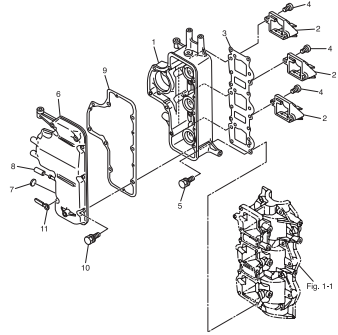

Fig. 4 AIR RAIL
エアレール

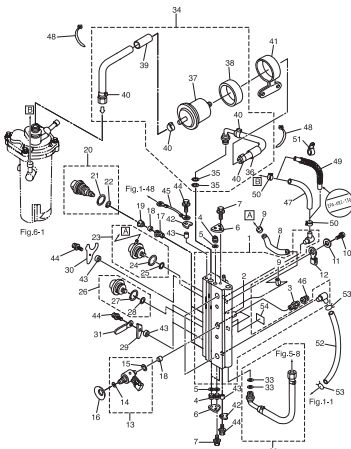

Fig. 5 AIR COMPRESSOR
エアコンプレッサ

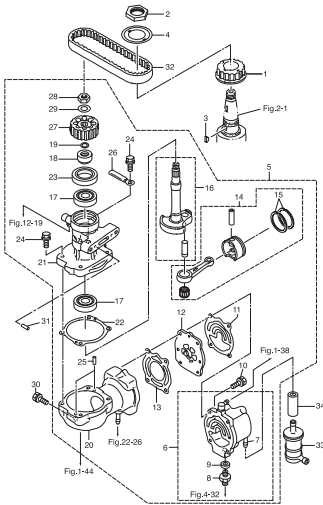

Fig. 6 FUEL FEED PUMP
フエルフードポンプ

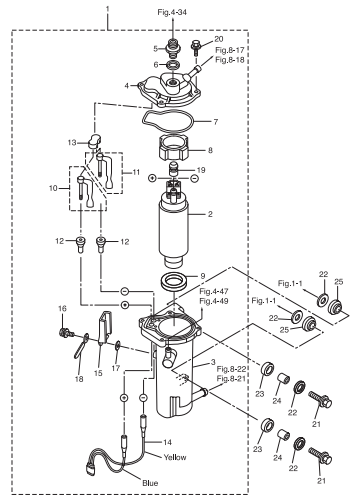

Fig. 7 THROTTLE
スロットル

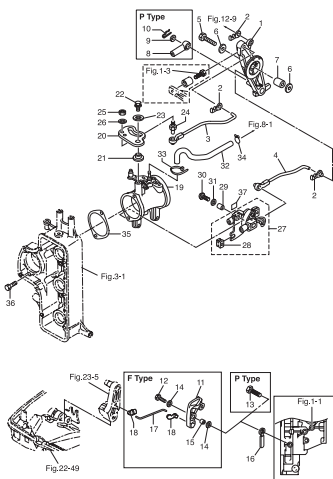

Fig. 8 VAPOR SEPARATOR · FUEL LINE
ベーパーセパレータ・フエライン

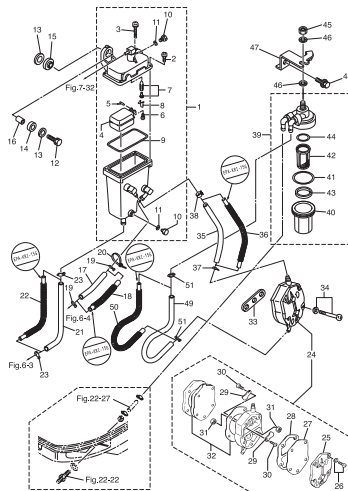

Fig. 9 MAGNETO
マグネット

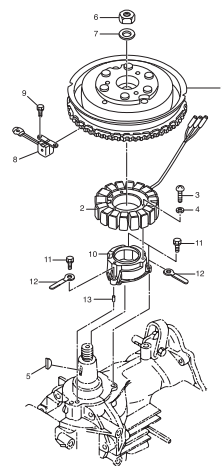

Fig. 17 MANUAL TILT (EFO/EPO MODEL)
マニュアルチルト (EFO/EPOモデル)

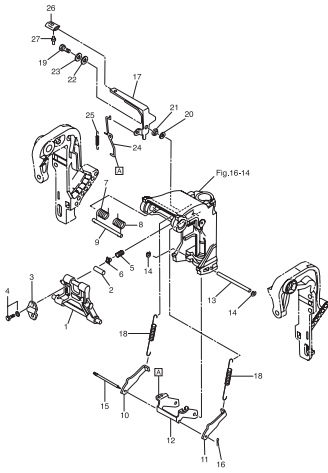

Fig. 18 BRACKET (2) POWER TRIM & TILT/GAS ASSIST
ブラケット (2) パワートリム&チルト/ガスアシスト

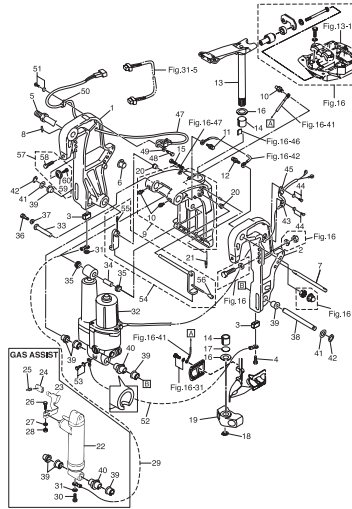

Fig. 19 POWER TRIM & TILT
パワートリム&チルト

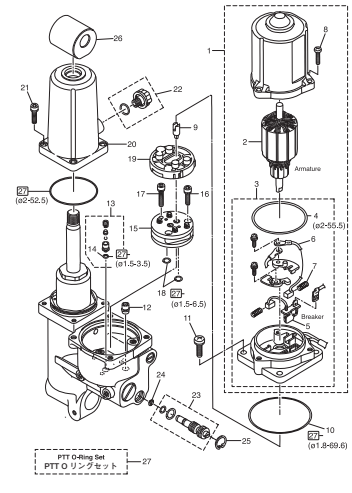

Fig. 20 TILLER HANDLE (F TYPE)
ティラハンドル (F タイプ)

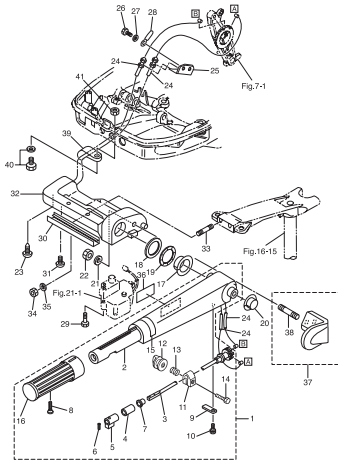

Fig. 21 SWITCH BOX (F TYPE)
スイッチボックス (F タイプ)

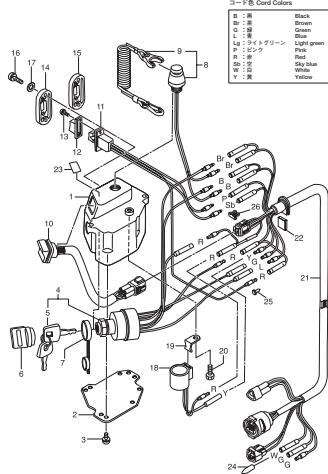

Fig. 22 BOTTOM COWL
ボトムカウル

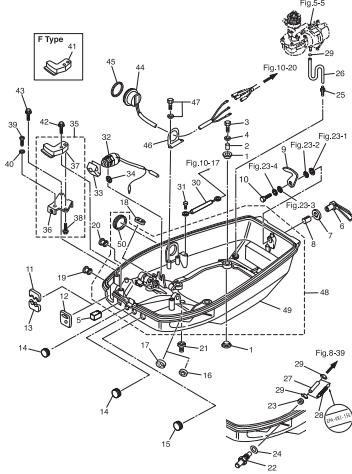

Fig. 23 SHIFT
シフト

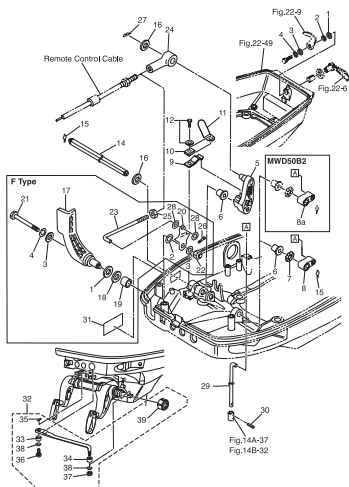

Fig. 24 TOP COWL
トップカウル

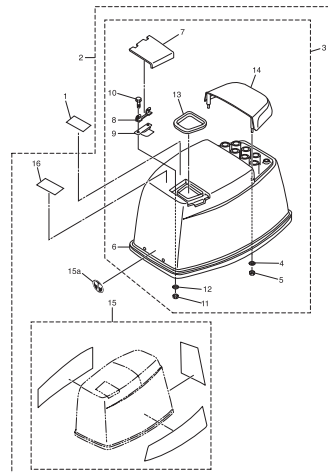

Fig. 25 FUEL TANK
フエルトンク

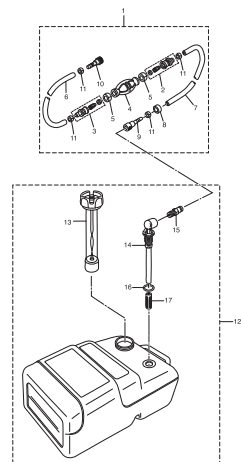

Fig. 25A TILLER HANDLE (MD40/MD50B2)
 ティラハンドル (MD40/MD50B2)

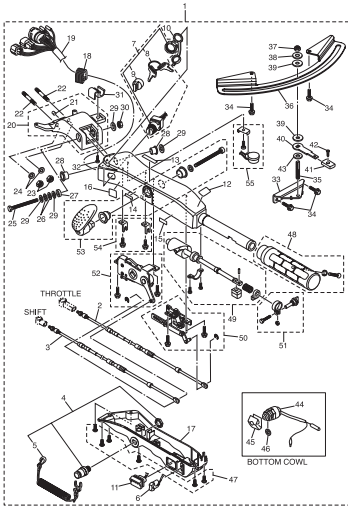

Fig. 28 ACCESSORIES (1)
 アクセサリ (1)

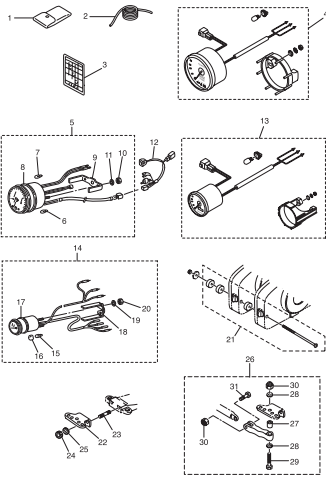

Fig. 30 OPTIONAL PARTS (2)
 オプションパーツ (2)

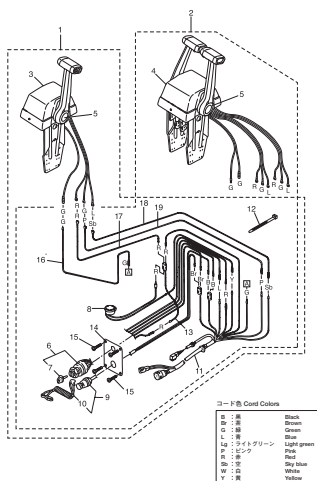

Fig. 26 COMPONENT PARTS OF REMOTE CONTROL
 リモコンボックス構成部品

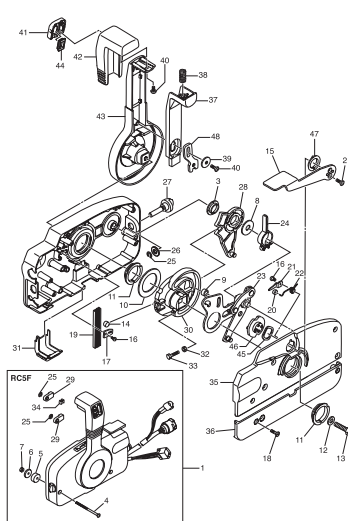

Fig. 28A ACCESSORIES (2)
 アクセサリ (2)

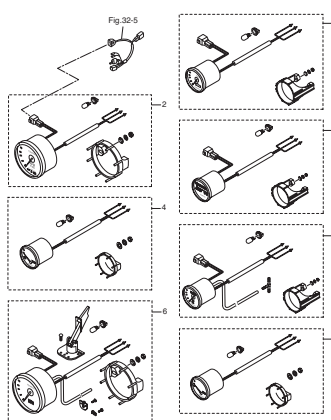

Fig. 31 OPTIONAL PARTS (3)
 オプションパーツ (3)

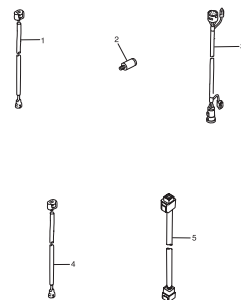

Fig. 27 COMPONENT PARTS OF REMOTE CONTROL (ELECTRIC PARTS)
 リモコンボックス構成部品 (電装品関係)

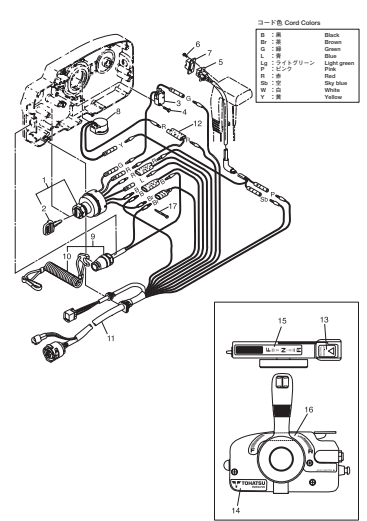

Fig. 29 OPTIONAL PARTS (1)
 オプションパーツ (1)

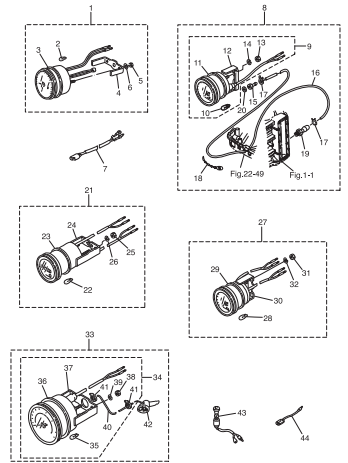

Fig. 32 RIGGING KIT
 リギングキット

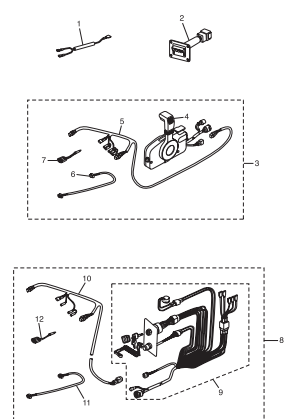
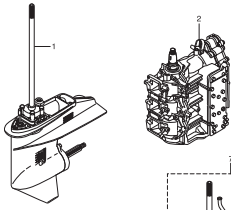

Fig.33 ASSEMBLY · KIT PARTS
 アッセンブリ・キットパーツ



POWER HEAD GASKET SET
 パワーヘッドガスケットセット

3

WATER PUMP REPAIR KIT
 ウォータポンプリペアキット

4

WATER PUMP KIT (CHROME PLATED)
 ウォータポンプキット (クロムメッキ)

5

LOWER UNIT GASKET SET
 ロウユニットガスケットセット

6

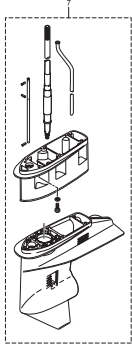
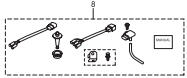

7

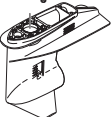
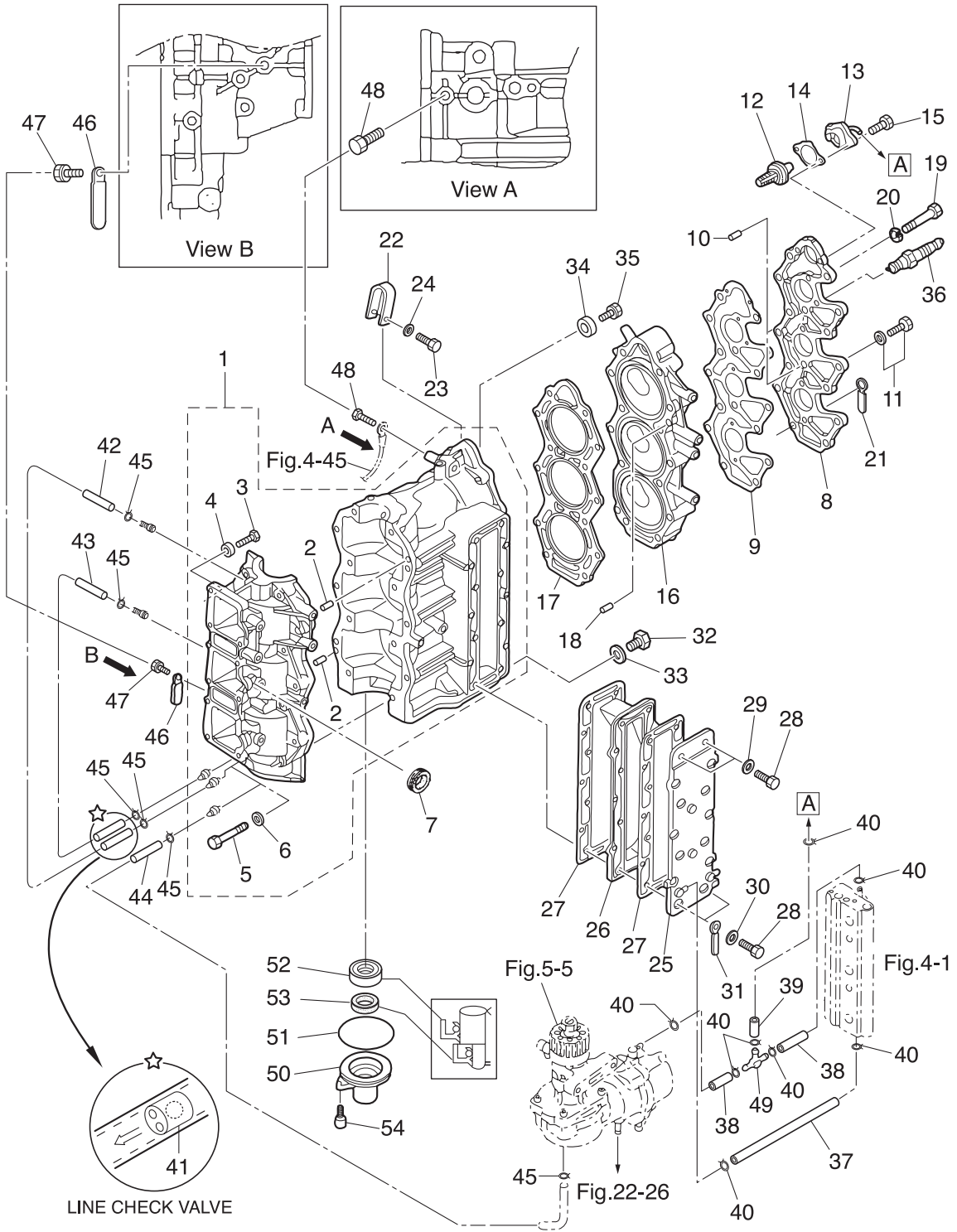

Fig. 1

CYLINDER · CRANK CASE
シリンダ・クランクケース



Ref.No. 見出番号	Parat No. 部品番号	Description 部 品 名	Q' ty/個数				Remarks 備 考
			MD30B2	MD40B2	MD50B2	NWMD50B2	
1-1	3T5B01100-0	CYL BLOCK & CRANKCASE ASSY シリンダブロック&クランクケースアッソ	1	1	1	1	
1-2	345-01111-0	* DOWEL PIN 6-12 * ダウエルピン 6-12	2	2	2	2	
1-3	910103-0618	* BOLT * ボルト	1	1	1	1	
1-4	353-76079-0	* COLLAR 6.2-9-9.3 * カラー 6.2-9-9.3	1	1	1	1	
1-5	916124-0845	* BOLT * ボルト	14	14	14	14	
1-6	940121-0800	* WASHER * ワッシャ	14	14	14	14	
1-7	3B7-76093-0	GROMMET 25-5 グロメット 25-5	1	1	1	1	
1-8	3T5B01021-0	CYLINDER HEAD COVER シリンダヘッドカバー	1	1	1	1	
1-9	3T5-01024-0	CYLINDER HEAD COVER GASKET シリンダヘッドカバーガスケット	1	1	1	1	
1-10	334-65012-0	DOWEL PIN 4-10 ダウエルピン 4-10	2	2	2	2	
1-11	910121-5620	BOLT ボルト	4	4	4	4	
1-12	345-01030-0	THERMOSTAT サーモスタット	1	1	1	1	Mark 52A PRV
1-13	3T5B01031-1	THERMOSTAT CAP ASSY サーモスタットキャップアッソ	1	1	1	1	
1-14	3T5-01032-0	THERMOSTAT CAP GASKET サーモスタットキャップガスケット	1	1	1	1	
1-15	9101E3-5625	BOLT ボルト	2	2	2	2	
1-16	3GFB01091-0	CYLINDER HEAD シリンダヘッド	1	1	1	1	
1-17	3T5-01005-0	CYLINDER HEAD GASKET シリンダヘッドガスケット	1	1	1	1	
1-18	345-01111-0	DOWEL PIN 6-12 ダウエルピン 6-12	2	2	2	2	
1-19	916189-0865	BOLT ボルト	14	14	14	14	
1-20	345-01015-0	WASHER 8.5-19.5-3.2 ワッシャ 8.5-19.5-3.2	14	14	14	14	
1-21	3T5-06971-1	CLAMP 8.5-85P クランプ 8.5-85P	1	1	1	1	
1-22	3C8-01513-1	HANGER ハンガ	1	1	1	1	
1-23	9101F4-0835	BOLT ボルト	1	1	1	1	
1-24	940121-0800	WASHER ワッシャ	1	1	1	1	
1-25	3Z5B02300-1	EXHAUST COVER ASSY エキゾーストカバーアッソ	1	1	1	1	
1-26	3C8-02302-0	EXHAUST COVER (INNER) エキゾーストカバー (インナ)	1	1	1	1	
1-27	3C8-02305-2	EXHAUST COVER GASKET エキゾーストカバーガスケット	2	2	2	2	
1-28	9161F9-0630	BOLT ボルト	14	14	14	14	
1-29	940103-0600	WASHER ワッシャ	2	2	2	2	

Fig. 1

CYLINDER · CRANK CASE
シリンダ・クランクケース

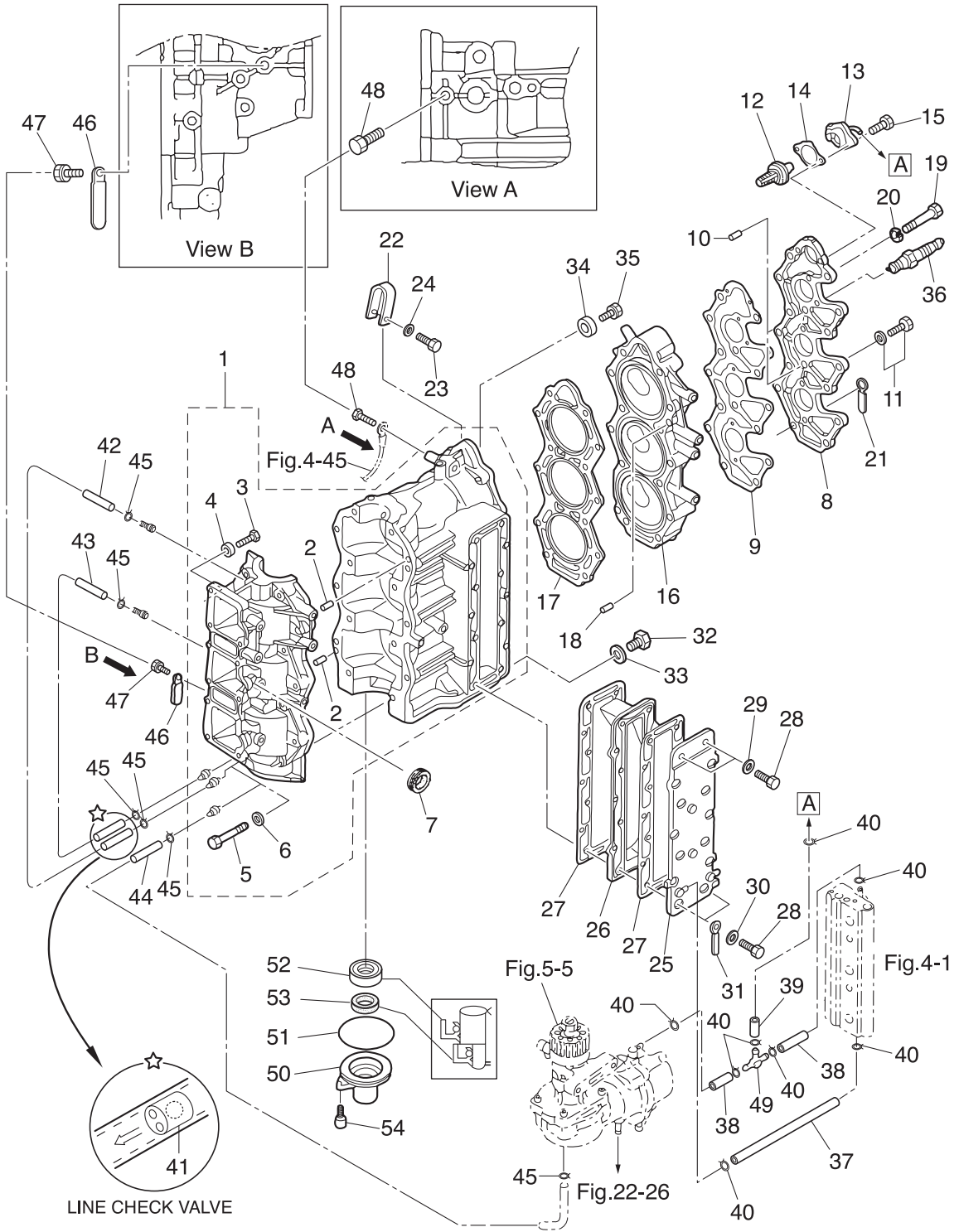

Ref.No. 見出番号	Parat No. 部品番号	Description 部 品 名	Q'ty/個数				Remarks 備 考
			MD30B2	MD40B2	MD50B2	MWD50B2	
1-30	940121-0600	WASHER ワッシャ	12	12	12	12	
1-31	3T4-06972-1	CLAMP 6.5-87P クランプ 6.5-87P	1	1	1	1	
1-32	9106E3-0808	BOLT ボルト	1	1	1	1	Water Pressure Meter
1-33	332-60006-0	GASKET 8.1-15-1 ガスケット 8.1-15-1	1	1	1	1	Water Pressure Meter
1-34	338-60218-2	ANODE アノード	1	1	1	1	
1-35	910103-5620	BOLT ボルト	1	1	1	1	
1-36	9701-1-1111	SPARK PLUG (IZFR6Q) スパークプラグ (IZFR6Q)	3	3	3	3	NGK
1-37	98AB-50-250	HOSE ホース	1	1	1	1	Exhaust-Air Rail 98AB-501000
1-38	98AB-50-075	HOSE ホース	2	2	2	2	Air Rail-Air Comp 98AB-501000
1-39	98AB-50-115	HOSE ホース	1	1	1	1	Thermo Cap-T-Nipple 98AB-501000
1-40	338-02215-0	CLIP φ10 クリップ φ10	8	8	8	8	Air Rail-Air Comp & Thermo Cap-T-Nipple
1-41	393-01160-0	CHECK VALVE チェックバルブ	2	2	2	2	Lubrication Pipe
1-42	98AL-40-355	HOSE ホース	1	1	1	1	#3C/Case-#1C/Case 98AL-401000
1-43	98AL-40-205	HOSE ホース	1	1	1	1	#3C/Case-#2C/Case 98AL-401000
1-44	98AL-40-335	HOSE ホース	1	1	1	1	Air Comp-#3C/Case 98AL-401000
1-45	338-01133-0	CLIP φ7 クリップ φ7	6	6	6	6	#3C/Case-#1/2C/Case & Air Compressor
1-46	309-06972-0	CLAMP 6.5-47.5P クランプ 6.5-47.5P	1	1	1	1	Cylinder & Crank Case
1-47	910103-0610	BOLT ボルト	1	1	1	1	Clamp
1-48	910103-5610	BOLT ボルト	1	1	1	1	Ground Earth
1-49	3T7-01175-0	NIPPLE ASSY (CHECK VALVE) ニップルアッシー (チェックバルブ)	1	1	1	1	
1-50	3C8-01291-0	CRANKCASE HEAD クランクケースヘッド	1	1	1	1	
1-51	346-01216-0	O-RING 1.7-59 Oリング 1.7-59	1	1	1	1	
1-52	3T5-00122-0	OIL SEAL 25-40-8 オイルシール 25-40-8	1	1	1	1	
1-53	3C8-01215-0	OIL SEAL 16-28-7 オイルシール 16-28-7	1	1	1	1	
1-54	910103-5620	BOLT ボルト	2	2	2	2	

Fig. 2

PISTON · CRANK SHAFT
ピストン・クランクシャフト

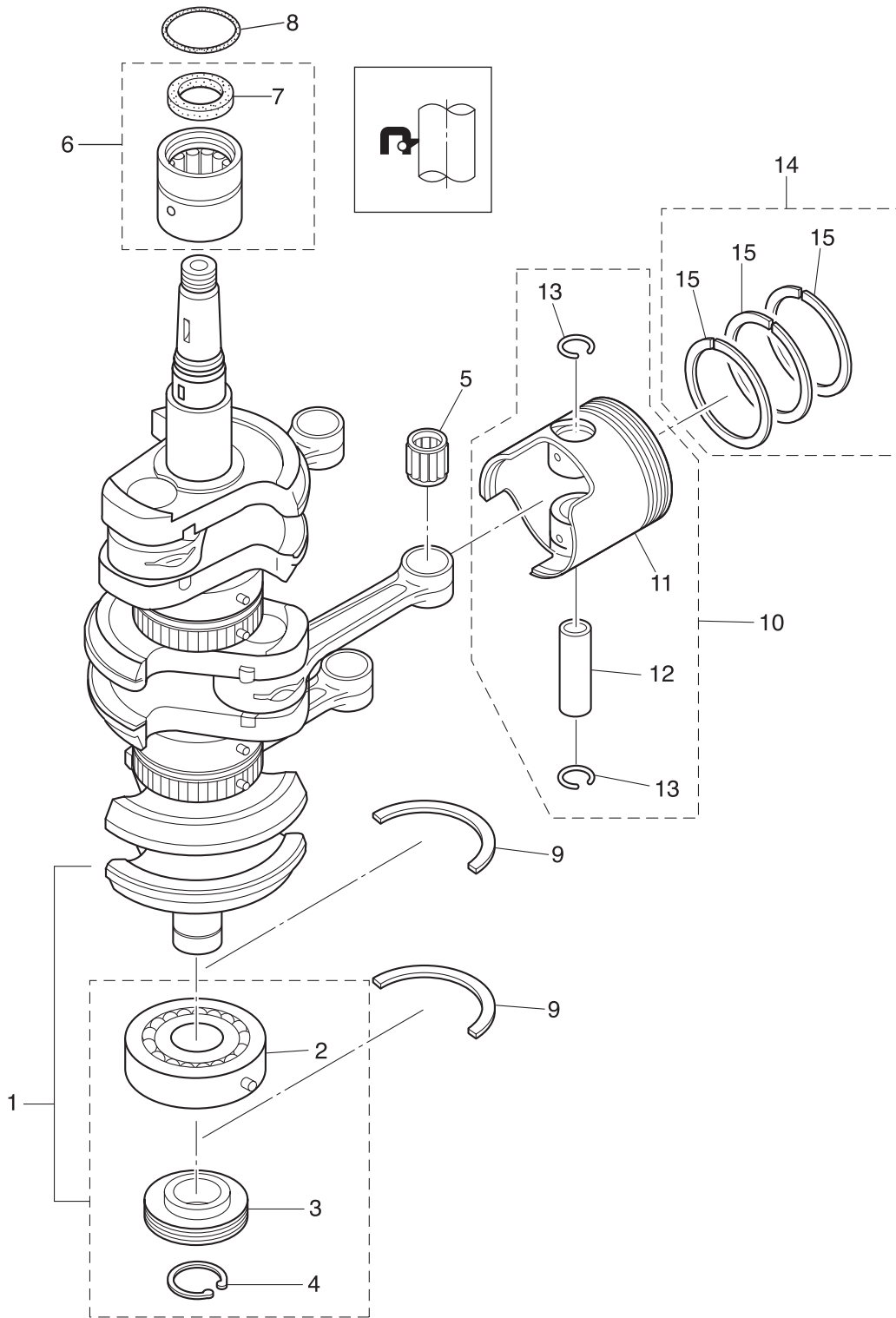

Ref.No. 見出番号	Parat No. 部品番号	Description 部品名	Q'ty/個数				Remarks 備考	
			MD30B2	MD40B2	MD50B2	NWMD50B2		
2-1	3T5-00050-1	CRANKSHAFT ASSY W/GEAR クランクシャフトアッソ W/ギヤ	1	1	1	1		
2-2	3J2-00114-0	* MAIN BEARING 6305 * メインベアリング 6305	1	1	1	1	Lower	
2-3	3C8-09060-0	* OIL PUMP DRIVE GEAR * オイルポンプドライブギヤ	1	1	1	1		
2-4	945107-2500	* C-RING * Cリング	1	1	1	1		
2-5	345-00042-0	ROLLER BEARING 17-21-27 ローラベアリング 17-21-27	3	3	3	3	Upper	
2-6	3T5-00113-0	MAIN BEARING メインベアリング (アッパ)	1	1	1	1		
2-7	3T5-00121-0	* OIL SEAL 36-46-6 * オイルシール 36-46-6	1	1	1	1		
2-8	353-00108-0	O-RING 2.4-44.7 Oリング 2.4-44.7	1	1	1	1		
2-9	346-00115-0	THRUST PLATE スラストプレート クランクシャフト	2	2	2	2		
2-10	1	3GF-87130-0	PISTON REPAIR KIT ピストンリペアキット	3	3	3	3	STD
2-10	2	3GF-87131-0	PISTON REPAIR KIT (0.5 O/S) ピストンリペアキット (0.5 O/S)	3	3	3	3	OPT
2-11	1	3GF-00001-1	* PISTON * ピストン	1	1	1	1	STD
2-11	2	3GF-00004-1	* PISTON (0.5 O/S) * ピストン (0.5 O/S)	1	1	1	1	OPT
2-12		3C8-00021-1	* PISTON PIN * ピストンピン	1	1	1	1	
2-13		334-00024-1	* PISTON PIN CLIP * ピストンピンクリップ	2	2	2	2	
2-14	1	3GF-87123-0	PISTON RING SET ピストンリングセット	3	3	3	3	STD
2-14	2	3GF-87124-0	PISTON RING SET (0.5 O/S) ピストンリングセット (0.5 O/S)	3	3	3	3	OPT
2-15	1	3T5-00011-0	* PISTON RING * ピストンリング	3	3	3	3	STD
2-15	2	3T5-00014-0	* PISTON RING (0.5 O/S) * ピストンリング (0.5 O/S)	3	3	3	3	OPT

Fig. 3

AIR CHAMBER
エアチャンバ

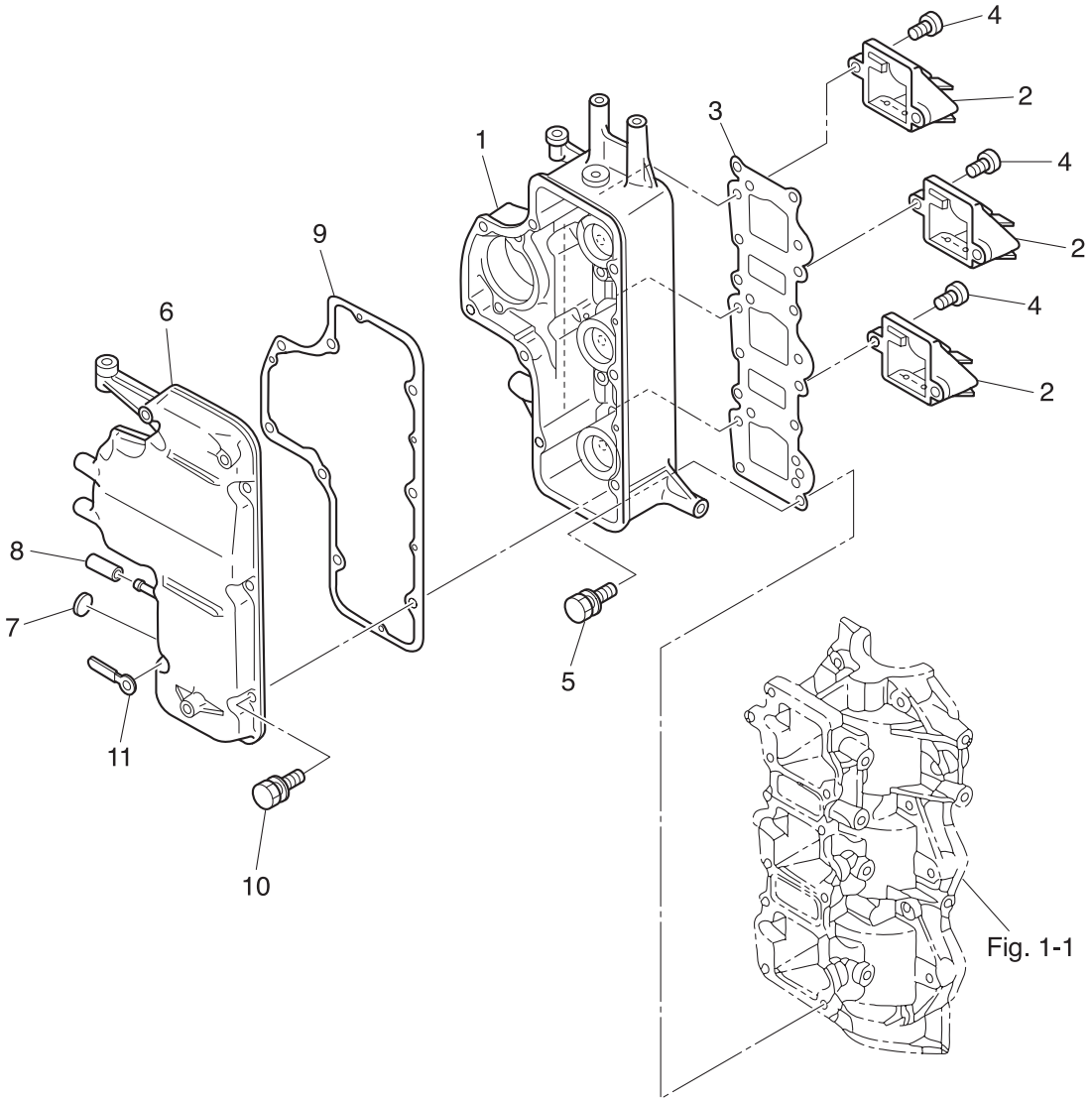

Ref.No. 見出番号	Parat No. 部品番号	Description 部品名	Q'ty/個数				Remarks 備考
			MD30B2	MD40B2	MD50B2	MWD50B2	
3-1	3T5B02240-0	AIR CHAMBER ASSY エアチャンバアツシ	1	1	1	1	Air Box
3-2	3T5-02100-1	REED VALVE ASSY リードバルブアツシ	3	3	3	3	
3-3	3T5-02104-2	INTAKE MANIFOLD GASKET インテークマニホールドガスケット	1	1	1	1	
3-4	921521-6516	SCREW スクリュー	6	6	6	6	
3-5	3T5-02241-0	BOLT 6-25 ボルト 6-25 (プレコート)	12	12	12	12	
3-6	3GFB02246-0	AIR CHAMBER COVER ASSY エアチャンバカバーアツシ	1	1	1	1	Nipple
3-7	345-76092-0	GROMMET グロメット	1	1	1	1	
3-8	3GF-01139-0	SEALING CAP シーリングキャップ	1	1	1	1	
3-9	3T5-02245-0	AIR CHAMBER COVER GASKET エアチャンバカバーガスケット	1	1	1	1	
3-10	910103-5625	BOLT ボルト	8	8	8	8	
3-11	3Z5-06972-1	CLAMP 7-120P クランプ 7-120P	1	1	1	1	

Fig. 4

AIR RAIL
エアレール

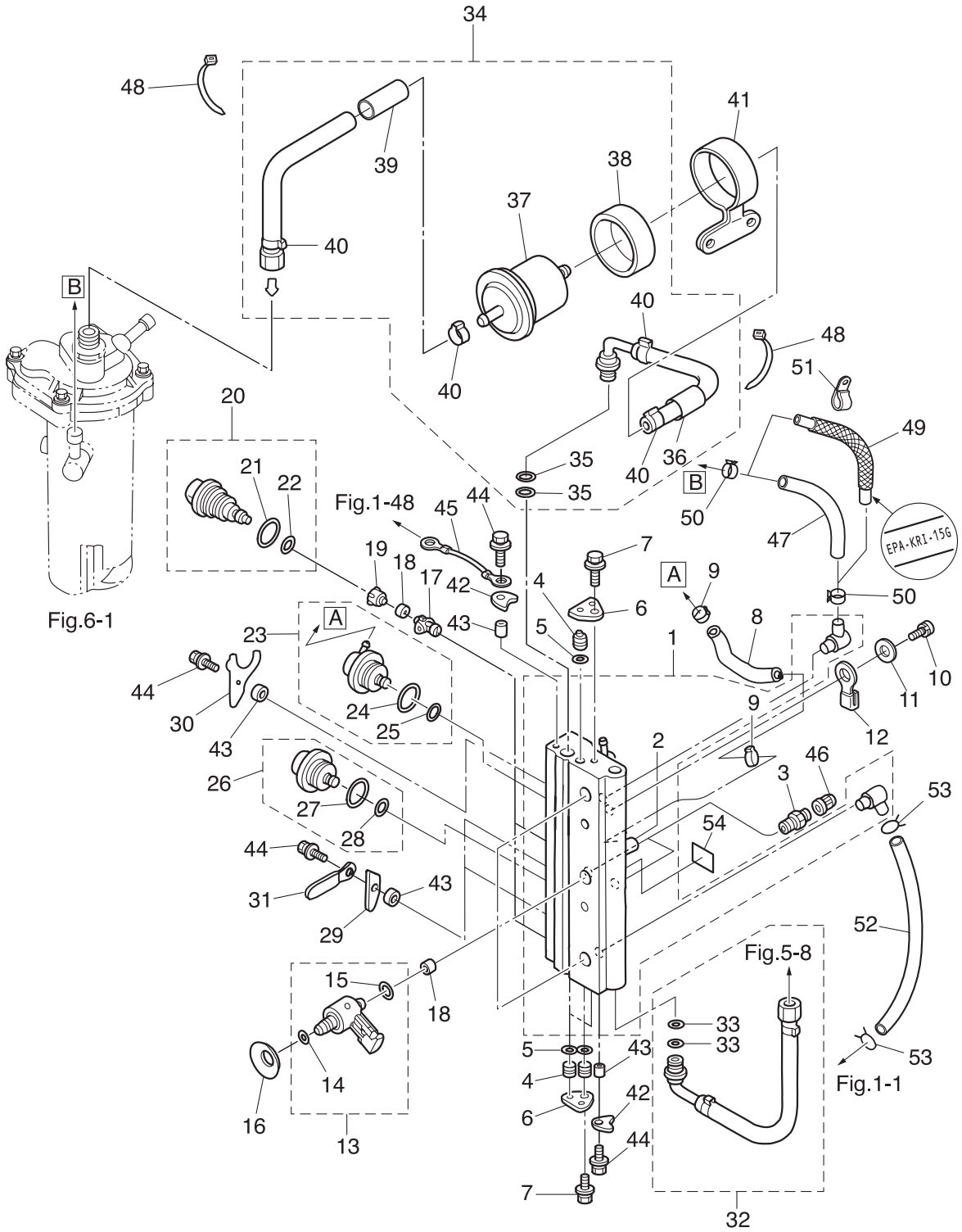

Ref.No. 見出番号	Parat No. 部品番号	Description 部 品 名	Q' ty/個数				Remarks 備 考
			MD30B2	MD40B2	MD50B2	NWMD50B2	
4-1	3T5-10080-1	AIR RAIL ASSY エアレールアッソ	1	1	1	1	
4-2	3T5-10166-0	* NIPPLE * ニップル L	1	1	1	1	
4-3	3T5-10098-0	VALVE ASSY (PRESSURE CHECK) バルブアッソ (プレッシャチェック)	2	2	2	2	
4-4	3T5-10167-0	PLUG 10.5 プラグ 10.5	3	3	3	3	
4-5	3T5-10164-1	O-RING 1.9-6.8 オリング 1.9-6.8	3	3	3	3	
4-6	3T5-10165-0	PLUG STOPPER プラグストッパ	2	2	2	2	
4-7	910103-6612	BOLT ボルト	2	2	2	2	
4-8	98AY-45-105	HOSE ホース	1	1	1	1	Fuel Regulator -Air Rail
4-9	3T5-10091-0	CLAMP 29/64 クランプ 29/64	2	2	2	2	
4-10	910103-0865	BOLT ボルト	2	2	2	2	
4-11	940103-0800	WASHER ワッシャ	2	2	2	2	
4-12	3T5-06972-1	CLAMP 8.5-70P クランプ 8.5-70P	1	1	1	1	
4-13	3GF-10310-0	AIR INJECTOR COMPLETE エアインジェクタコンプリート	3	3	3	3	
4-14	3T5-10317-0	* O-RING * オリング	1	1	1	1	
4-15	3Y9-10311-1	* O-RING 2.4-9.6 * オリング 2.4-9.6	1	1	1	1	
4-16	3Y9-10312-0	DISC SPRING ディスクスプリング	3	3	3	3	
4-17	3T5-10314-0	FUEL INJECTOR INSERT フエリンジェクタインサート	3	3	3	3	
4-18	3T5-10316-0	SEAL シール コンプレッソ	6	6	6	6	
4-19	3T5-10315-0	FUEL INJECTOR ADAPTER フエリンジェクタアダプタ	3	3	3	3	
4-20	3T5-10300-0	FUEL INJECTOR ASSY フエリンジェクタアッソ	3	3	3	3	
4-21	3T5-10304-0	* O-RING 2.8-20.2 * オリング 2.8-20.2	1	1	1	1	
4-22	3T5-10303-0	* O-RING 3.5-7.5 * オリング 3.5-7.5	1	1	1	1	
4-23	3T5-10148-0	FUEL REGULATOR ASSY フエリンレギュレータアッソ	1	1	1	1	
4-24	3T5-10095-0	* O-RING 2.5-20 * オリング 2.5-20	1	1	1	1	
4-25	3T5-10094-0	* O-RING 2.5-5 * オリング 2.5-5	1	1	1	1	
4-26	3GF-10090-0	AIR REGULATOR ASSY エアレギュレータアッソ	1	1	1	1	
4-27	3T5-10095-0	* O-RING 2.5-20 * オリング 2.5-20	1	1	1	1	
4-28	3T5-10094-0	* O-RING 2.5-5 * オリング 2.5-5	1	1	1	1	
4-29	3T5-10302-0	HOLDING PLATE ホルディングプレート	2	2	2	2	

Fig. 4

AIR RAIL
エアレール

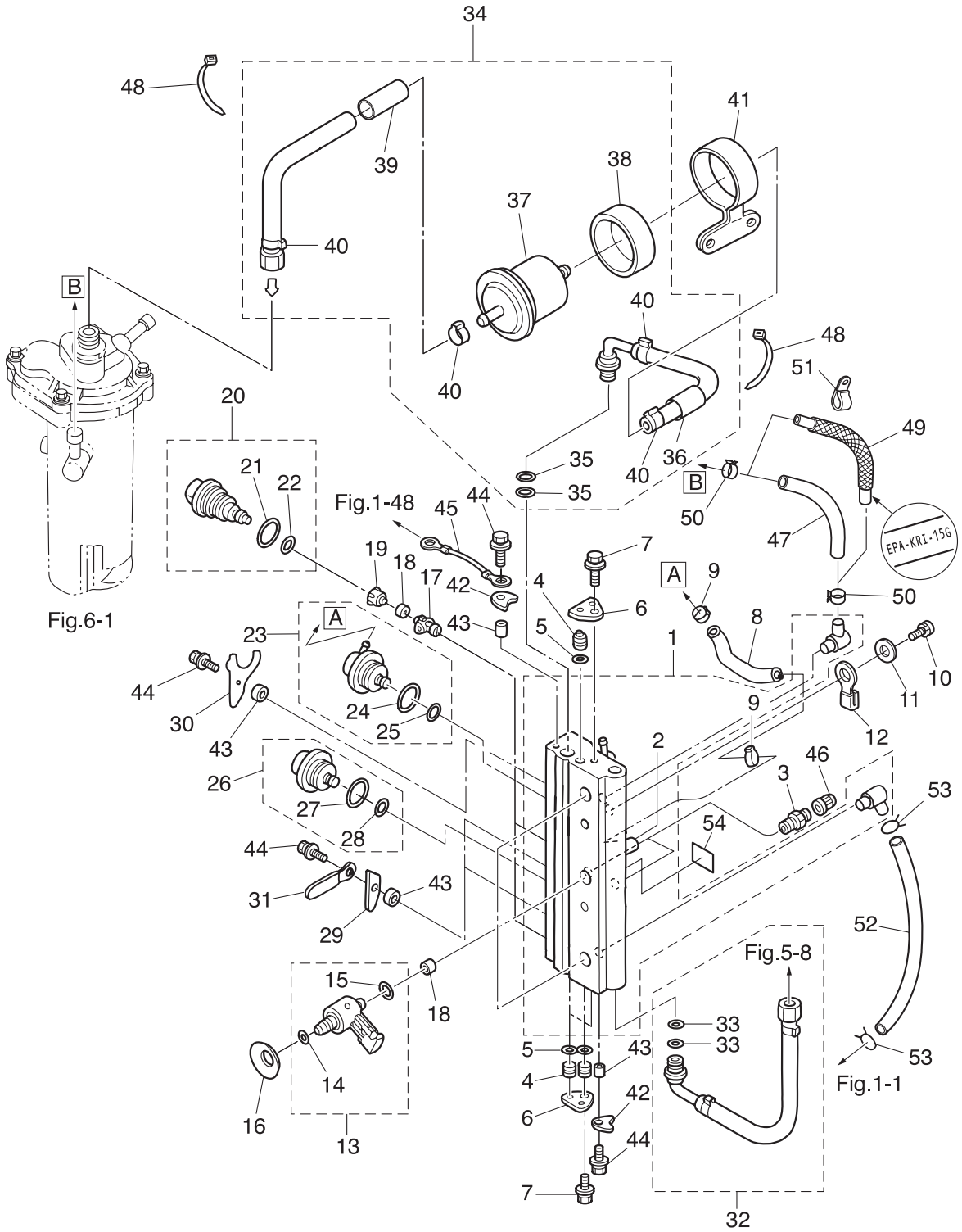

Ref.No. 見出番号	Parat No. 部品番号	Description 部 品 名	Q' ty/個数				Remarks 備 考
			MD30B2	MD40B2	MD50B2	NWMD50B2	
4-30	3Y9-10302-0	HOLDING PLATE ホールディングプレート	1	1	1	1	
4-31	309-06972-0	CLAMP 6.5-47.5P クランプ 6.5-47.5P	1	1	1	1	
4-32	3T5-10088-0	AIR HOSE ASSY エアホースアッセン	1	1	1	1	
4-33	3T5-10162-0	* O-RING 1.9-9.8 * オリング 1.9-9.8	2	2	2	2	
4-34	3GF-10089-0	FUEL HOSE ASSY フエエルホースアッセン	1	1	1	1	
4-35	3T5-10162-0	* O-RING 1.9-9.8 * オリング 1.9-9.8	2	2	2	2	
4-36	3Z4-06157-0	* PROTECTOR φ18-135 * プロテクタ φ18-135	1	1	1	1	
4-37	3T5B10143-0	* HIGH PRESSURE FUEL FILTER * ハイプレッシャフエエルフィルタ	1	1	1	1	
4-38	3T5-10145-0	* FUEL FILTER RUBBER MOUNT * フエエルフィルタラバマウント	1	1	1	1	
4-39	3U1-06157-0	* PROTECTOR φ18-150 * プロテクタ φ18-150	1	1	1	1	
4-40	3T5-10086-0	* CLAMP 21/32 * クランプ 21/32	4	4	4	4	
4-41	3Z5-10144-0	FUEL FILTER BAND フエエルフィルタバンド	1	1	1	1	
4-42	3T5-10169-0	HOLDING PLATE ホールディングプレート	2	2	2	2	
4-43	3T5-10153-0	COLLAR 6.7-12.7-3 カラー 6.7-12.7-3	5	5	5	5	
4-44	910103-6616	BOLT ボルト	5	5	5	5	
4-45	3A3-62396-1	GROUND L=110 グラント (アースワイヤ) L=110	1	1	1	1	Air Rail-Cylinder
4-46	3T5-10099-0	CAP キャップ ハルブ	2	2	2	2	
4-47	98AB-50-530	HOSE ホース	1	1	1	1	Air Rail-FFP STD 98AB-501000
4-48	3Z0-84398-0	BAND 203 バンド リードワイヤ 203	4	4	4	4	
4-49	3GJ-02165-1	FUEL HOSE W/PROTECTOR フエエルホース W/プロテクタ		1	1		Low Permeation Parts USA EPA-KRI-15G
4-50	3AB-35143-0	CLIP φ9.4 クリップ φ9.4	2	2	2	2	
4-51	345-06915-0	CLAMP 6.5-14L クランプ 6.5-14L	1	1	1	1	
4-52	98AB-50-280	HOSE ホース	1	1	1	1	Air Rail-Cylinder 98AB-501000
4-53	338-02215-0	CLIP φ10 クリップ φ10	2	2	2	2	
4-54	3T5-72196-0	AIR RAIL DECAL エアレールデカル	1	1	1	1	

Fig. 5

AIR COMPRESSOR
エアコンプレッサ

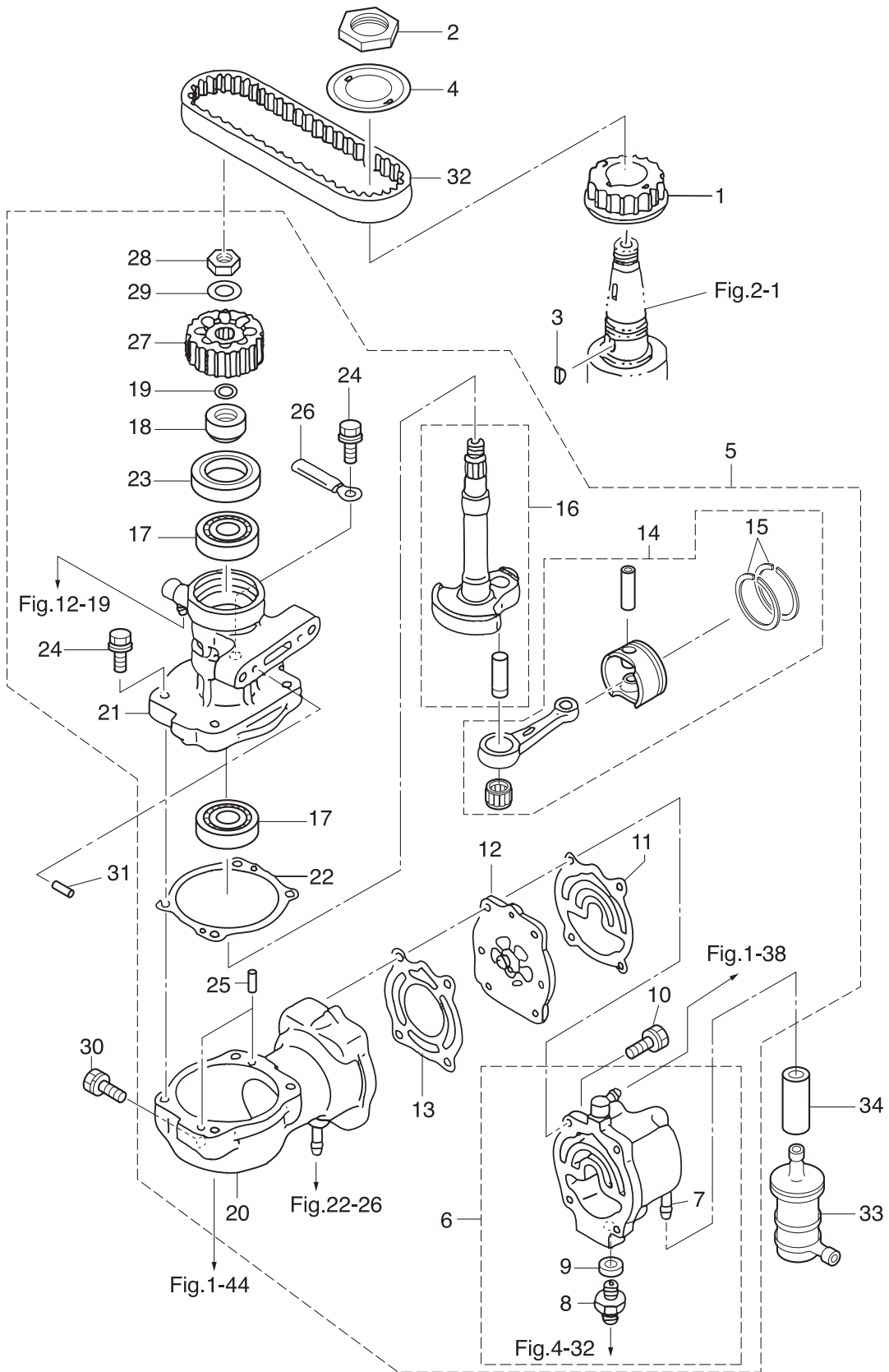

Ref.No. 見出番号	Parat No. 部品番号	Description 部 品 名	Q'ty/個数				Remarks 備 考
			MD30B2	MD40B2	MD50B2	NWMD50B2	
5-1	3T5-10060-0	DRIVE PULLEY ドライブプーリ	1	1	1	1	
5-2	3T5-10068-2	NUT ナットプーリ	1	1	1	1	
5-3	3T5-10131-0	KEY t=4 キー t=4	1	1	1	1	
5-4	3T5-10063-0	BELT GUIDE ベルトガイド	1	1	1	1	
5-5	3GFB10000-0	AIR COMPRESSOR ASSY エアコンプレッサアッソ	1	1	1	1	
5-6	3GFB10009-0	* COMPRESSOR HEAD ASSY * コンプレッサヘッドアッソ	1	1	1	1	
5-7	3T1-02093-1	** NIPPLE ** ニップル	1	1	1	1	
5-8	3T5-04308-0	** ADAPTER ** アダプタ	1	1	1	1	
5-9	3T5-04309-0	** WASHER 10.2-17-2 ** ワッシャ 10.2-17-2	1	1	1	1	
5-10	910124-7630	* BOLT * ボルト	4	4	4	4	
5-11	3T5-10012-1	* GASKET * ガasket コンプレッサヘッド	1	1	1	1	Compressor Head
5-12	3T5-10010-0	* REED VALVE ASSY * リードバルブアッソ	1	1	1	1	
5-13	3T5-10019-0	* GASKET * ガasket ハルブシート	1	1	1	1	Valve Seat
5-14	3GF-87330-0	* PISTON & CONNECTING ROD ASSY * ピストン&コネクティングアッソ	1	1	1	1	
5-15	3T5-10025-0	** AIR COMPRESSOR PISTON RING ** エアコンプレッサピストンリング	2	2	2	2	
5-16	3GF-87331-0	* COMPRESSOR CRANKSHAFT ASSY * コンプレッサクランクシャフトアッソ	1	1	1	1	
5-17	9601-0-6203	* BALL BEARING 6203 * ボールベアリング 6203	2	2	2	2	
5-18	3T1-10042-0	* COLLAR 13.5-25-13 * カラー 13.5-25-13	1	1	1	1	
5-19	3T5-10046-0	* O-RING 1.9-13 * Oリング 1.9-13	1	1	1	1	
5-20	3GFB10048-0	* AIR COMPRESSOR CYLINDER ASSY * エアコンプレッサシリンダアッソ	1	1	1	1	
5-21	3T5B10051-0	* AIR COMPRESSOR HOUSING ASSY * エアコンプレッサハウジングアッソ	1	1	1	1	
5-22	3T5-10054-0	* GASKET * ガasket コンプレッサハウジング	1	1	1	1	Compressor Housing
5-23	3T5-10041-0	* OIL SEAL 25-45-7 * オイルシール 25-45-7	1	1	1	1	
5-24	910103-5625	* BOLT * ボルト	4	4	4	4	
5-25	334-65012-0	* DOWEL PIN 4-10 * タウエルピン 4-10	2	2	2	2	
5-26	309-06972-0	* CLAMP 6.5-47.5P * クランプ 6.5-47.5P	1	1	1	1	
5-27	3T5-10062-0	* DRIVEN PULLEY * ドライブプーリ	1	1	1	1	
5-28	309-00132-0	* NUT 10-P1.25 * ナット 10-P1.25	1	1	1	1	
5-29	3B7-01116-0	* WASHER 10.5-20-3.2 * ワッシャ 10.5-20-3.2	1	1	1	1	

Fig. 5

AIR COMPRESSOR
エアコンプレッサ

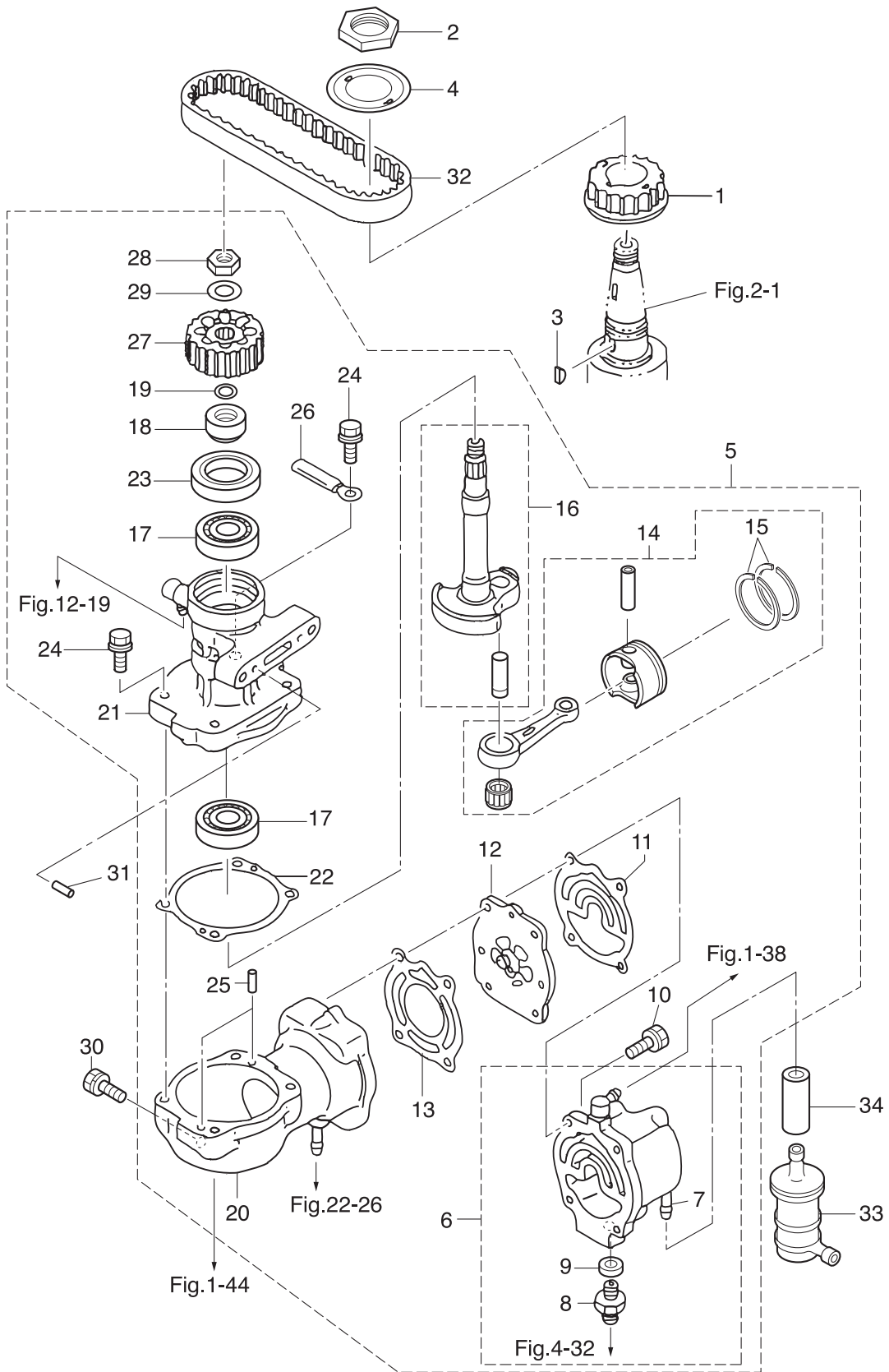
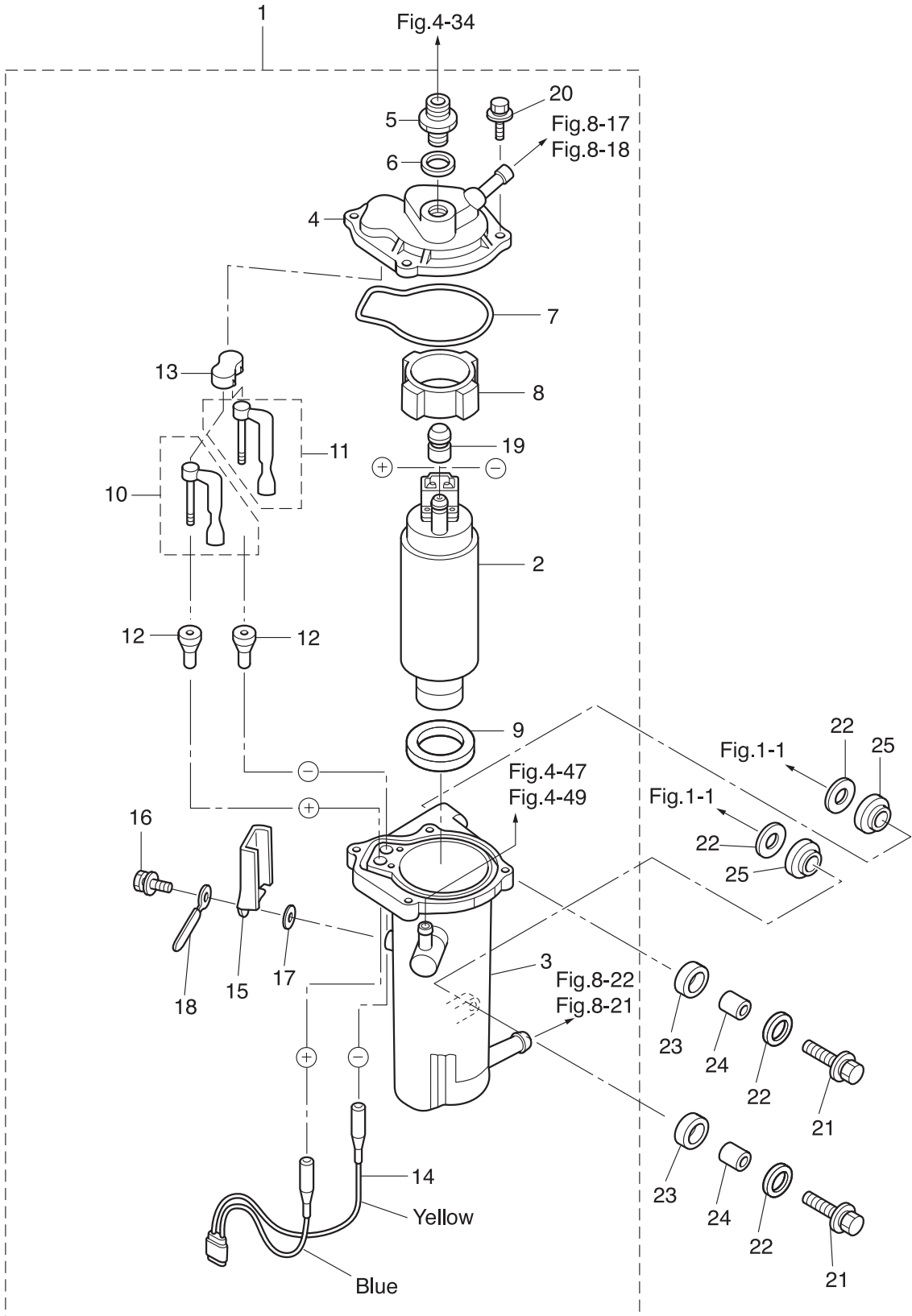

Fig. 6

FUEL FEED PUMP
フュエルフィードポンプ



Ref.No. 見出番号	Parat No. 部品番号	Description 部 品 名	Q'ty/個数				Remarks 備 考
			MD30B2	MD40B2	MD50B2	NWMD50B2	
6-1	3T5-04310-0	FUEL FEED PUMP ASSY フュエルフィードポンプアッソ	1	1	1	1	FFP
6-2	3T5-04302-0	* FUEL FEED PUMP * フュエルフィードポンプ	1	1	1	1	
6-3	3T5-04311-0	* CASE ASSY * ケースアッソ FFP	1	1	1	1	
6-4	3T5-04312-0	* UPPER CASE ASSY * アッパケースアッソ FFP	1	1	1	1	
6-5	3T5-04308-0	* ADAPTER * アダプタ	1	1	1	1	
6-6	3T5-04309-0	* WASHER 10.2-17-2 * ワッシャ 10.2-17-2	1	1	1	1	
6-7	3T5-04116-0	* GASKET * ガasket FFP	1	1	1	1	
6-8	3T5-04313-0	* GROMMET * グロメット FFP	1	1	1	1	Upper
6-9	3T5-04314-0	* GROMMET * グロメット FFP ロワ	1	1	1	1	Lower
6-10	3T5-04236-0	* CABLE TERMINAL ASSY (POSITIVE) * ケーブルターミナルアッソ (+)	1	1	1	1	
6-11	3T5-04237-0	* CABLE TERMINAL ASSY (NEGATIVE) * ケーブルターミナルアッソ (-)	1	1	1	1	
6-12	3T5-04317-0	* GROMMET * グロメット ケーブルターミナル	2	2	2	2	
6-13	3T5-04318-0	* GROMMET * グロメット ケーブルターミナル アッパ	1	1	1	1	
6-14	3T5-04238-0	* CORD * コード FFP	1	1	1	1	
6-15	3T5-04239-0	* CORD COVER * コードカバー FFP	1	1	1	1	
6-16	910103-5512	* BOLT * ボルト	1	1	1	1	
6-17	940103-0500	* WASHER * ワッシャ	1	1	1	1	
6-18	309-06972-0	* CLAMP 6.5-47.5P * クランプ 6.5-47.5P	1	1	1	1	
6-19	3T5-04319-0	* GROMMET * グロメット ハイ	1	1	1	1	
6-20	910103-6518	* BOLT * ボルト	4	4	4	4	
6-21	910103-6630	BOLT ボルト	2	2	2	2	
6-22	3C8-66308-0	WASHER 6-16-1.5 ワッシャ 6-16-1.5	4	4	4	4	
6-23	3F3-06920-0	RUBBER MOUNT 8.5-12-2 ラバマウント 8.5-12-2	2	2	2	2	
6-24	346-67114-1	SPACER 6.2-9-15.7 スペサ 6.2-9-15.7	2	2	2	2	
6-25	3T5-06920-0	RUBBER MOUNT 8.5-18-7 ラバマウント 8.5-18-7	2	2	2	2	

Fig. 7 THROTTLE
スロットル

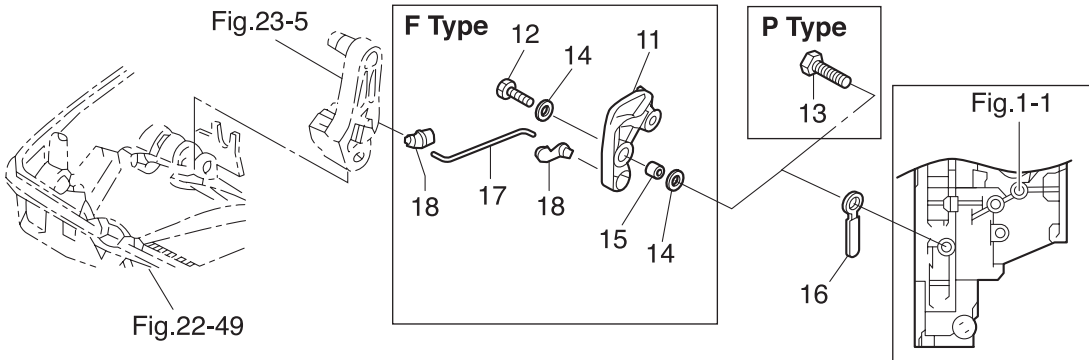
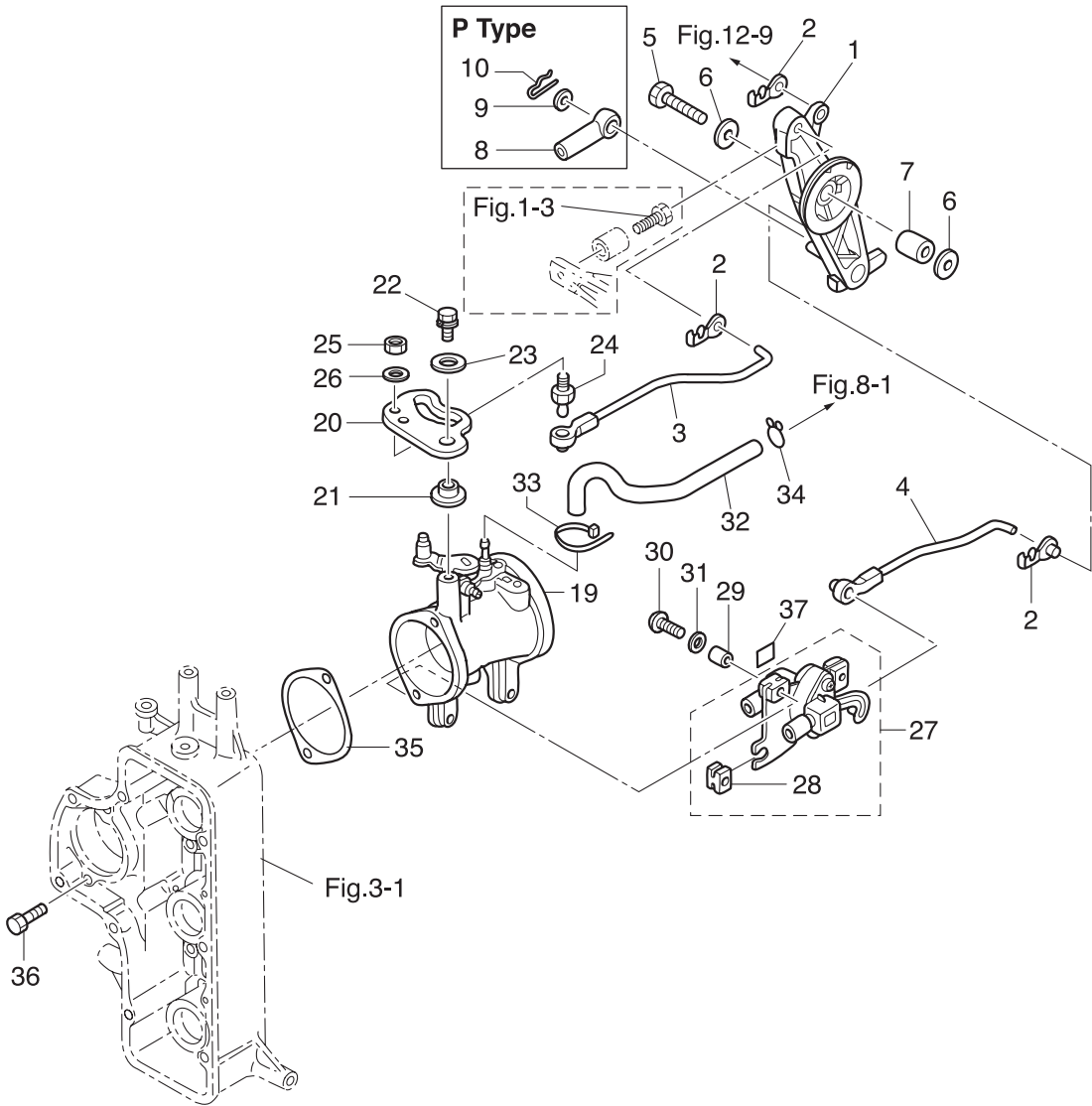

Ref.No. 見出番号	Parat No. 部品番号	Description 部 品 名	Q'ty/個数				Remarks 備 考
			MD30B2	MD40B2	MD50B2	NWMD50B2	
7-1	3C8-63711-1	ADVANCER ARM アドバンサアーム	1	1	1	1	
7-2	3C8-63733-0	ROD SNAP 5-3 ロッドスナップ 5-3	3	3	3	3	
7-3	3T5-63702-1	LINK ROD ASSY (THROTTLE) リンクロッドアッソ (スロットル)	1	1	1	1	
7-4	3T5-10109-1	LINK ROD ASSY (TPS) リンクロッドアッソ (TPS)	1	1	1	1	
7-5	910103-0635	BOLT ボルト	1	1	1	1	
7-6	346-67115-0	WASHER 6.5-21-1 ワッシャ 6.5-21-1	2	2	2	2	
7-7	3C8-63732-0	COLLAR 6.2-12-17 カラー 6.2-12-17	1	1	1	1	
7-8	3B7-83715-2	CABLE JOINT ケーブルジョイント	1	1	1	1	for EP Type
7-9	3AA-83719-0	WASHER 8.5-18-1.6 ワッシャ 8.5-18-1.6	1	1	1	1	for EP Type
7-10	951603-0800	SNAP PIN d=8 スナップピン d=8	1	1	1	1	for EP Type
7-11	3C8-05213-0	THROTTLE LIMITER ARM スロットルリミッターアーム		1	1		for EF Type
7-12	9101F4-0625	BOLT ボルト		1	1		for EF Type
7-13	910103-0610	BOLT ボルト	1	1	1	1	for EP Type
7-14	940103-0600	WASHER ワッシャ		2	2		for EF Type
7-15	353-76079-0	COLLAR 6.2-9-9.3 カラー 6.2-9-9.3		1	1		for EF Type
7-16	398-06972-0	CLAMP 6.5-67P クランプ 6.5-67P	1	1	1	1	
7-17	3C8-05221-0	THROTTLE LIMITER ROD 3.5-56 スロットルリミッターロッド 3.5-56		1	1		for EF Type
7-18	3C8-05223-0	ROD SNAP 3.5-4 ロッドスナップ B 3.5-4		2	2		for EF Type
7-19	1 3GF-10100-0	THROTTLE BODY ASSY スロットルボディアッソ			1	1	50ps Mark 3GF
7-19	2 3GG-10100-0	THROTTLE BODY ASSY スロットルボディアッソ		1			40ps Mark 3GG
7-19	3 3GM-10100-0	THROTTLE BODY ASSY スロットルボディアッソ	1				30ps Mark 3GM
7-20	3T5-63718-0	THROTTLE CAM スロットルカム	1	1	1	1	
7-21	3T5-63721-0	BUSHING 6-24-7 ブッシング 6-24-7	1	1	1	1	
7-22	910103-6618	BOLT ボルト	1	1	1	1	
7-23	346-67115-0	WASHER 6.5-21-1 ワッシャ 6.5-21-1	1	1	1	1	
7-24	346-05228-1	BALL JOINT ボールジョイント B	1	1	1	1	
7-25	930203-0600	NUT ナット	1	1	1	1	
7-26	940103-0600	WASHER ワッシャ	1	1	1	1	
7-27	3T5-10110-0	TPS ASSY TPSアッソ	1	1	1	1	Throttle Position Sensor

Fig. 7 THROTTLE
スロットル

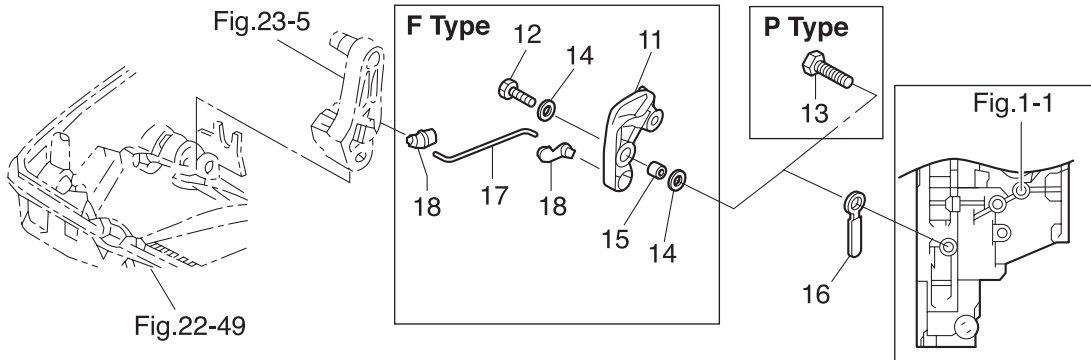
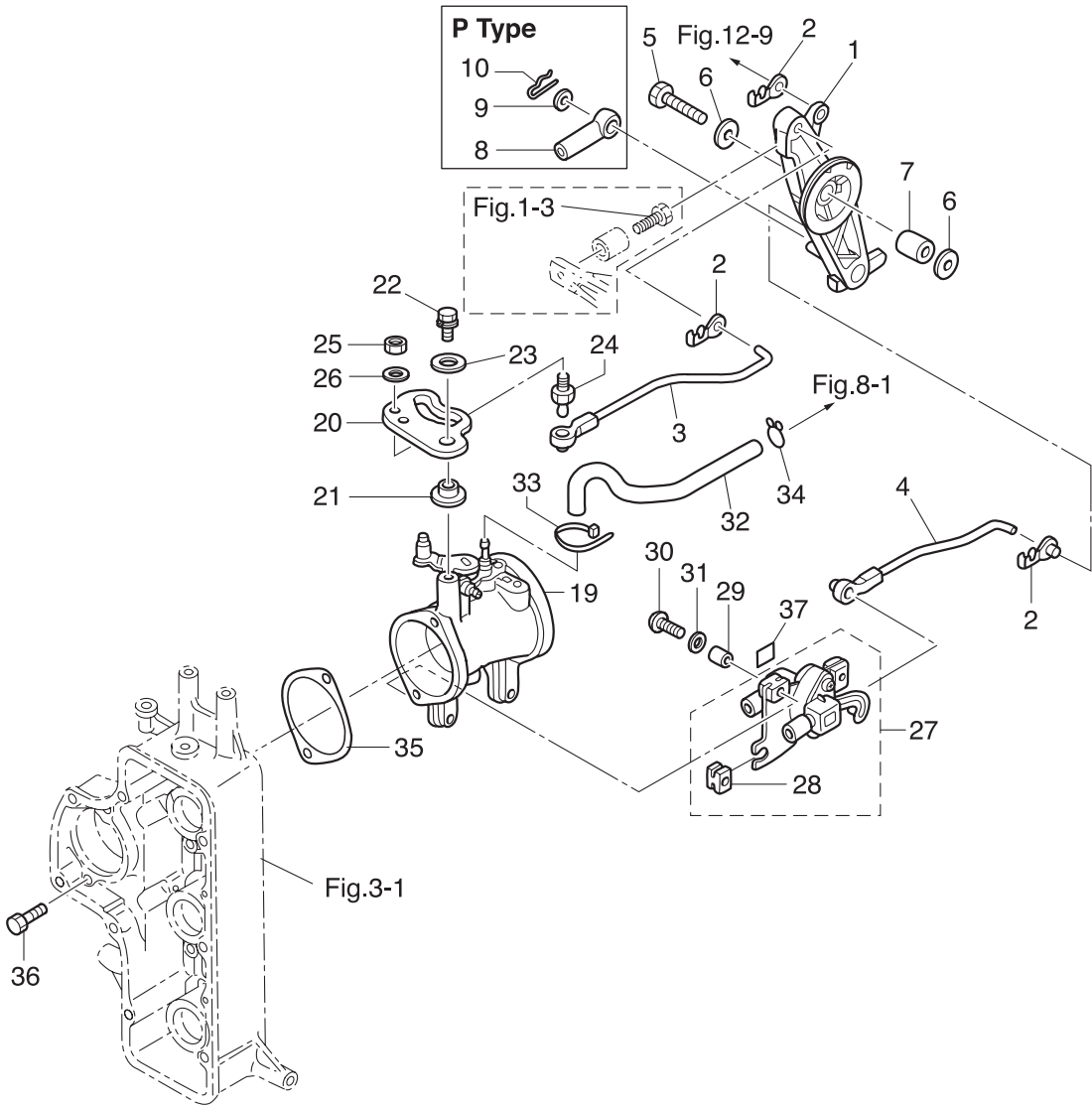

Ref.No. 見出番号	Parat No. 部品番号	Description 部品名	Q'ty/個数				Remarks 備考
			MD30B2	MD40B2	MD50B2	MWD50B2	
7-28	3T5-10107-0	* RUBBER MOUNT * ラバーマウント	3	3	3	3	
7-29	3T5-10128-0	COLLAR 4.2-6-10.5 カラー 4.2-6-10.5	3	3	3	3	
7-30	921503-6420	SCREW スクリュー	3	3	3	3	
7-31	3T5-10129-0	WASHER 4.2-12.5-0.8 ワッシャ 4.2-12.5-0.8	3	3	3	3	
7-32	98AB-30-310	HOSE ホース	1	1	1	1	V.S.T-Throttle Body 98AB-301000
7-33	3T5-84398-0	BAND 104 バンド リードワイヤ 104	1	1	1	1	
7-34	338-01133-0	CLIP φ7 クリップ φ7	1	1	1	1	
7-35	3T5-10104-0	GASKET ガスケット スロットルホボディ	1	1	1	1	Throttle Body
7-36	3T5-02241-0	BOLT 6-25 ボルト 6-25 (プレコト)	2	2	2	2	
7-37	3T5-72195-0	TPS DECAL TPSデカール	1	1	1	1	

Fig. 8

VAPOR SEPARATOR · FUEL LINE
ベーパーセパレーター・フューエルライン

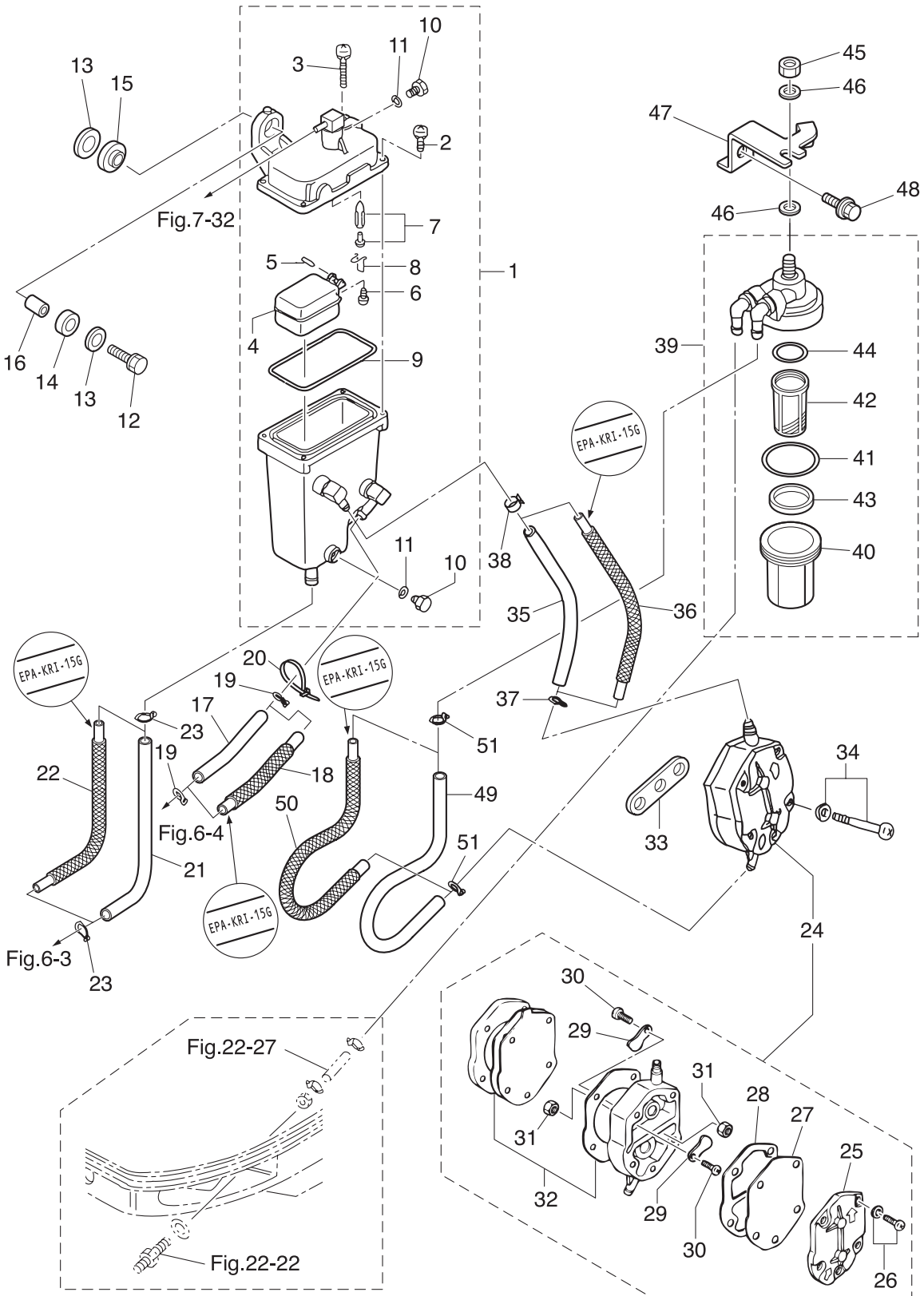

Ref.No. 見出番号	Parat No. 部品番号	Description 部 品 名	Q'ty/個数				Remarks 備 考
			MD30B2	MD40B2	MD50B2	NWMD50B2	
8-1	3T5-10150-1	VAPOR SEPARATOR ASSY ベーパーセパレーターアッソ	1	1	1	1	V.S.T
8-2	922531-6414	* SCREW * スクリュー	3	3	3	3	
8-3	921503-6430	* SCREW * スクリュー	1	1	1	1	
8-4	3T5-03230-0	* FLOAT * フロートベーパーセパレーター	1	1	1	1	
8-5	3F3-03232-0	* FLOAT ARM PIN * フロートアームピン	1	1	1	1	
8-6	921503-0408	* SCREW * スクリュー	1	1	1	1	
8-7	3R3-03239-0	* FLOAT VALVE ASSY * フロートバルブアッソ	1	1	1	1	Valve Pin
8-8	344-03244-0	* CLIP * クリップ	1	1	1	1	
8-9	3T5-03235-0	* O-RING * オリング	1	1	1	1	
8-10	345-03292-0	* DRAIN SCREW * ドレンスクリュー	2	2	2	2	
8-11	336-03293-0	* O-RING * オリング	2	2	2	2	
8-12	910103-6630	BOLT ボルト	2	2	2	2	
8-13	346-67115-0	WASHER 6.5-21-1 ワッシャ 6.5-21-1	4	4	4	4	
8-14	346-67113-0	MOUNT 8.5-14-2.5 マウント 8.5-14-2.5	2	2	2	2	
8-15	3B7-06920-0	RUBBER MOUNT 8.5-14-2.5 ラバーマウント 8.5-14-2.5	2	2	2	2	
8-16	346-67114-1	SPACER 6.2-9-15.7 スペーサ 6.2-9-15.7	2	2	2	2	
8-17	98AB-50-075	HOSE ホース	1	1	1	1	FFP-V.S.T STD 98AB-501000
8-18	3GA-02165-0	FUEL HOSE W/PROTECTOR L=75 燃料ホース W/プロテクタ L=75		1	1		Low Permeation Parts USA EPA-KRI-15G
8-19	338-02215-0	CLIP φ10 クリップ φ10	2	2	2	2	
8-20	3T5-84398-0	BAND 104 バンド リードワイヤ 104	1	1	1	1	
8-21	98AB-70-180	HOSE ホース	1	1	1	1	V.S.T-FFP STD 98AB-701000
8-22	3GF-02170-1	FUEL HOSE W/PROTECTOR L=180 燃料ホース W/プロテクタ L=180		1	1		Low Permeation Parts USA EPA-KRI-15G
8-23	3C7-02215-0	CLIP φ12 クリップ φ12	2	2	2	2	
8-24	356-04000-1	FUEL PUMP ASSY 燃料ポンプアッソ	1	1	1	1	
8-25	334-04004-0	* PUMP COVER * ポンプカバー	1	1	1	1	
8-26	9225F2-6528	* SCREW * スクリュー	3	3	3	3	
8-27	334-04005-0	* PUMP DIAPHRAGM * ポンプダイヤフラム	1	1	1	1	
8-28	334-04007-0	* DIAPHRAGM GASKET * ダイヤフラムガスケット B	1	1	1	1	
8-29	356-04044-0	* CHECK VALVE * チェックバルブ	2	2	2	2	

Fig. 8

VAPOR SEPARATOR · FUEL LINE
ベーパーセパレータ・フュエルライン

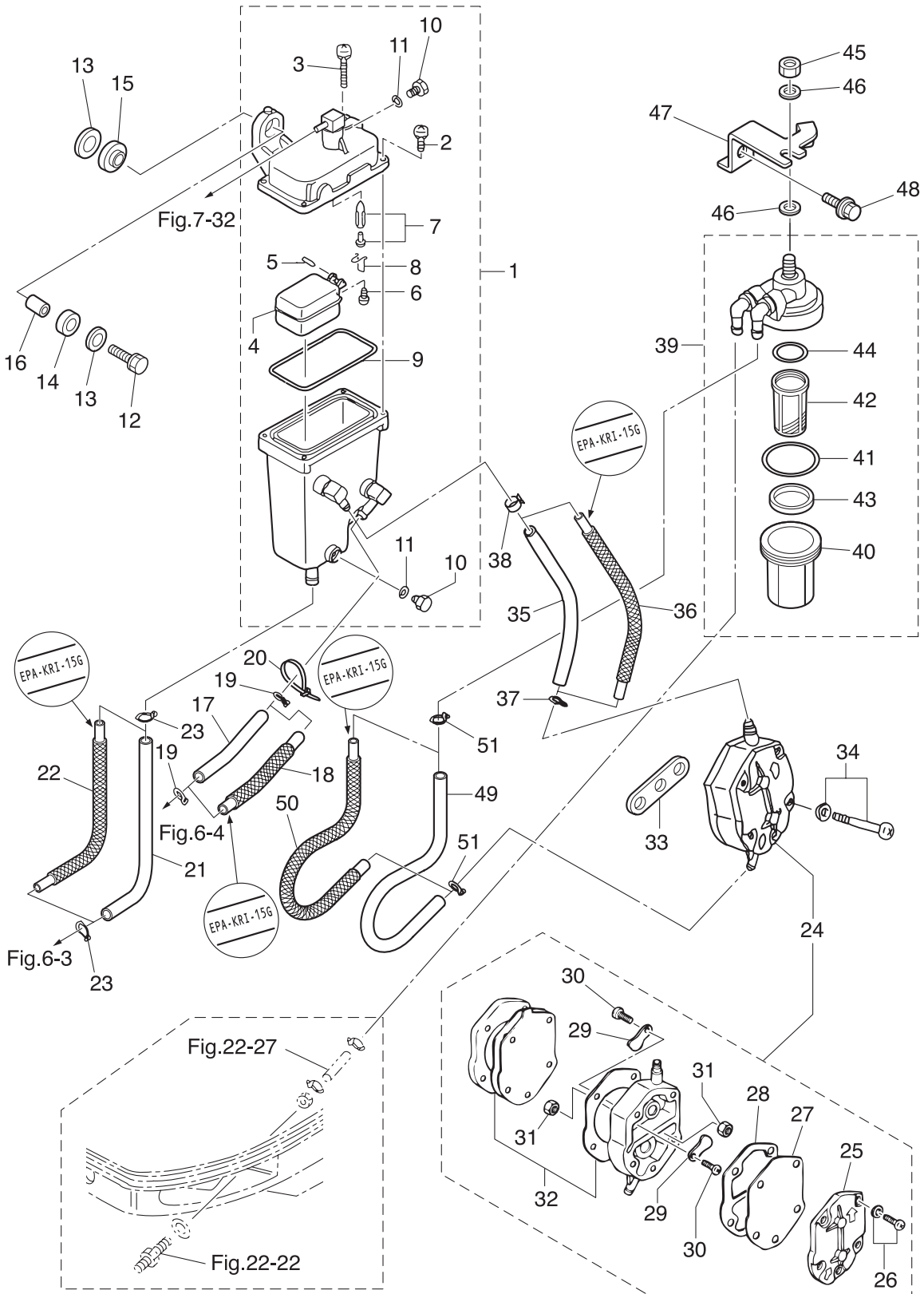

Ref.No. 見出番号	Parat No. 部品番号	Description 部 品 名	Q'ty/個数				Remarks 備 考
			MD30B2	MD40B2	MD50B2	NWMD50B2	
8-30	921722-0306	* SCREW * スクリュー	2	2	2	2	
8-31	930222-0300	* NUT * ナット	2	2	2	2	
8-32	356-04030-0	* DIAPHRAGM GASKET SET * ダイアフラムガスケットセット	1	1	1	1	
8-33	346-04901-2	GASKET ガスケット フェUELポンプ	1	1	1	1	Fuel Pump
8-34	910103-6640	BOLT ボルト	2	2	2	2	
8-35	98AB-50-190	HOSE ホース	1	1	1	1	Fuel Pump-V.S.T STD 98AB-501000
8-36	3GG-02165-1	FUEL HOSE W/PROTECTOR L=190 フェUELホース W/プロテクタ L=190		1	1		Low Permeation Parts USA EPA-KRI-15G
8-37	338-02215-0	CLIP φ10 クリップ φ10	1	1	1	1	Fuel Pump
8-38	3AB-35143-0	CLIP φ9.4 クリップ φ9.4	1	1	1	1	V.S.T
8-39	3T5-02230-0	FUEL FILTER ASSY フェUELフィルタアッセン	1	1	1	1	
8-40	3B7-02237-0	* CUP * カップ	1	1	1	1	
8-41	3B7-02235-0	* O-RING * Oリング A	1	1	1	1	
8-42	3B7-02234-0	* FILTER * フィルタ	1	1	1	1	
8-43	3T5-02229-0	* FLOAT * フロート フェUELフィルタ	1	1	1	1	
8-44	3B7-02236-0	* O-RING * Oリング B	1	1	1	1	
8-45	930103-0800	NUT ナット	1	1	1	1	
8-46	940103-0800	WASHER ワッシャ	2	2	2	2	
8-47	3GF-02239-0	PLATE プレート フィルタ	1	1	1	1	
8-48	910103-6614	BOLT ボルト	1	1	1	1	
8-49	98AB-50-260	HOSE ホース	1	1	1	1	Fuel Filter-Fuel Pump STD 98AB-501000
8-50	3GF-02165-0	FUEL HOSE W/PROTECTOR L=260 フェUELホース W/プロテクタ L=260		1	1		Low Permeation Parts USA EPA-KRI-15G
8-51	338-02215-0	CLIP φ10 クリップ φ10	2	2	2	2	

Fig. 9

MAGNETO
マグネト

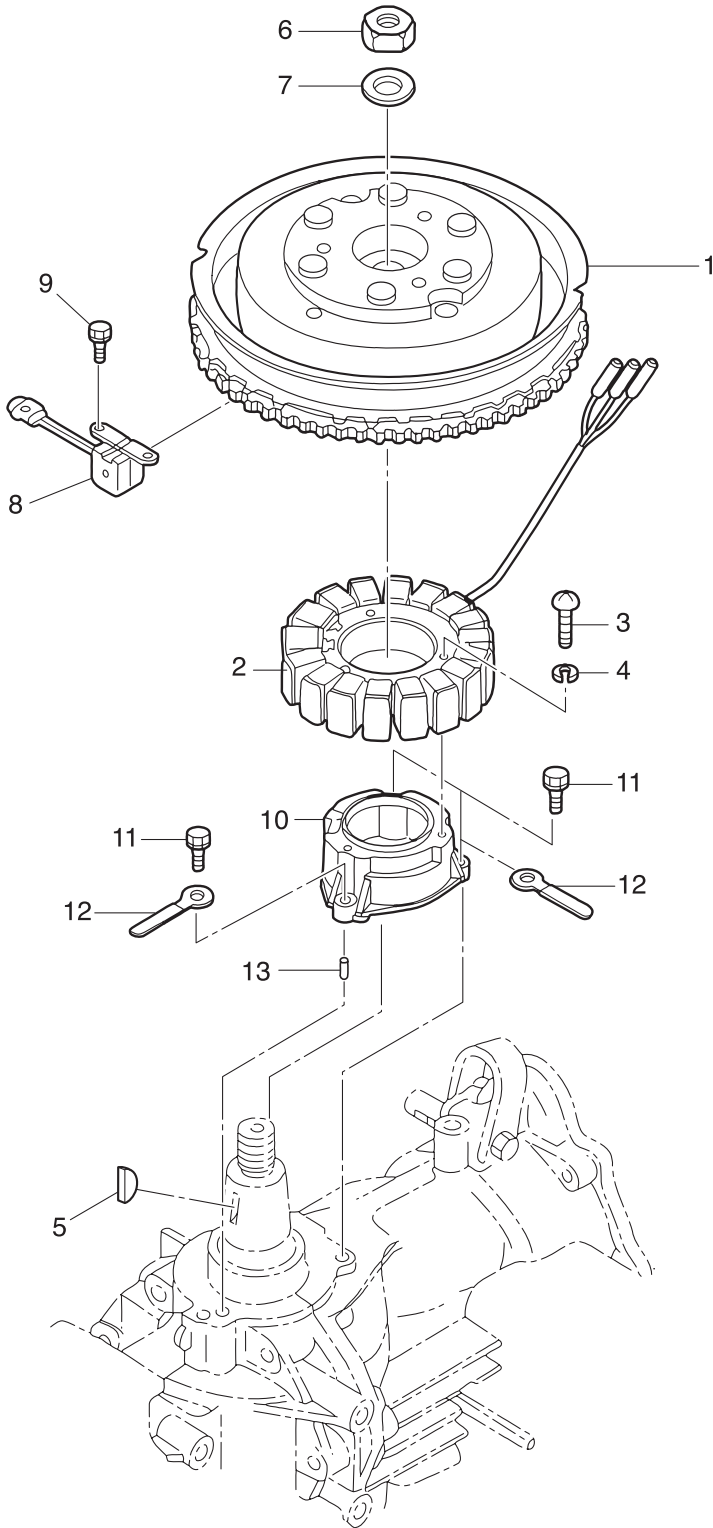

Ref.No. 見出番号	Parat No. 部品番号	Description 部品名	Q'ty/個数				Remarks 備考
			MD30B2	MD40B2	MD50B2	MM50B2	
9-1	3T5-06191-0	FLYWHEEL W/RING GEAR フライホイール W/リングギヤ	1	1	1	1	F4T601-71
9-2	3Y9-06123-0	ALTERNATOR ASSY オルタネーターアッシー	1	1	1	1	
9-3	921503-0635	SCREW スクリュー	3	3	3	3	
9-4	941303-0600	SPRING WASHER スプリングワッシャー	3	3	3	3	
9-5	334-00131-0	KEY キー	1	1	1	1	Magneto
9-6	353-00132-0	NUT 18-P1.5 ナット 18-P1.5	1	1	1	1	
9-7	353-00133-0	WASHER 19-34-3 ワッシャー 19-34-3	1	1	1	1	
9-8	3T5-06145-0	PICK-UP COIL ピックアップコイル	1	1	1	1	Crank Position Sensor
9-9	910103-6512	BOLT ボルト	2	2	2	2	
9-10	3T5-06008-1	COIL BRACKET コイルブラケット	1	1	1	1	
9-11	910103-7625	BOLT ボルト	3	3	3	3	
9-12	309-06972-0	CLAMP 6.5-47.5P クランプ 6.5-47.5P	2	2	2	2	
9-13	334-65012-0	DOWEL PIN 4-10 ダウエルピン 4-10	2	2	2	2	

Fig. 10

ELECTRIC PARTS (ECU · DIAGRAM)

エレクトリックパーツ (ECU · ダイアグラム)

Manual, Gas Assist

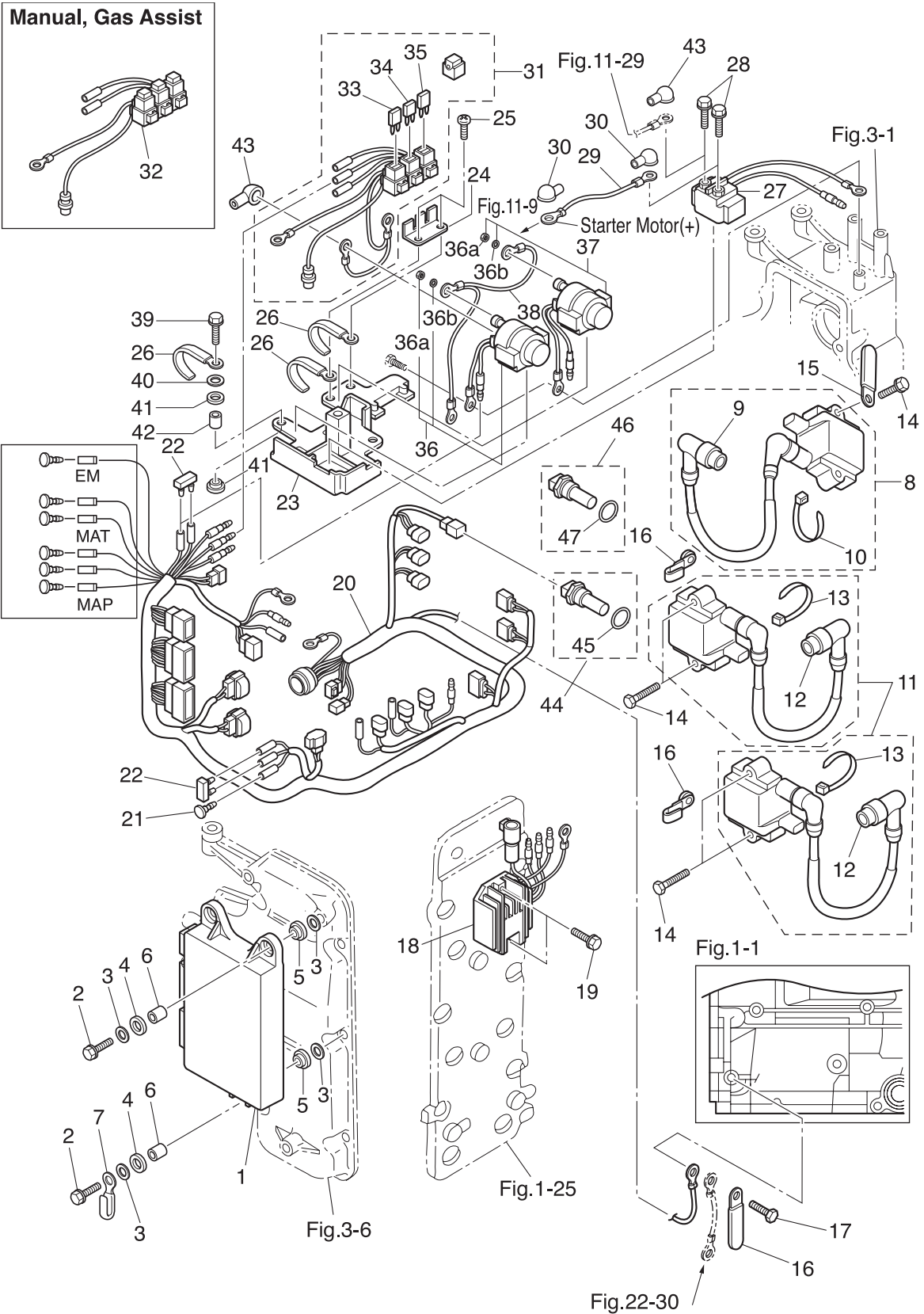

Ref.No. 見出番号	Parat No. 部品番号	Description 部 品 名	Q'ty/個数				Remarks 備 考	
			MD30B2	MD40B2	MD50B2	NWDS0B2		
10-1	1	3GF-06401-0	ECU ASSY ECUアツシ			1	1	50ps Engine Control Unit Label 3GF09AA
10-1	2	3GG-06401-0	ECU ASSY ECUアツシ		1			40ps Engine Control Unit Label 3GG09AA
10-1	3	3GM-06401-0	ECU ASSY ECUアツシ	1				30ps Engine Control Unit Label 3GM09AA
10-2		910103-6630	BOLT ボルト	3	3	3	3	
10-3		346-67115-0	WASHER 6.5-21-1 ワッシャ 6.5-21-1	6	6	6	6	
10-4		346-67113-0	MOUNT 8.5-14-2.5 マウント 8.5-14-2.5	3	3	3	3	
10-5		3B7-06920-0	RUBBER MOUNT 8.5-14-2.5 ラバーマウント 8.5-14-2.5	3	3	3	3	
10-6		3T5-67114-0	SPACER 6.2-9-16.6 スペーサ 6.2-9-16.6	3	3	3	3	
10-7		309-06972-0	CLAMP 6.5-47.5P クランプ 6.5-47.5P	1	1	1	1	
10-8		3Z5-06469-0	IGNITION COIL W/R-CAP イグニッションコイル W/R-キャップ	1	1	1	1	#1
10-9		3H6-06999-0	* PLUG CAP W/RESISTANCE * プラグキャップ W/レジスタンス	1	1	1	1	
10-10		369-84398-0	* BAND 158 * バンド リードワイヤ 158	1	1	1	1	
10-11		3Z5-06470-0	IGNITION COIL W/R-CAP イグニッションコイル W/R-キャップ	2	2	2	2	#2, #3
10-12		3H6-06999-0	* PLUG CAP W/RESISTANCE * プラグキャップ W/レジスタンス	1	1	1	1	
10-13		369-84398-0	* BAND 158 * バンド リードワイヤ 158	1	1	1	1	
10-14		910103-7635	BOLT ボルト	6	6	6	6	
10-15		309-06972-0	CLAMP 6.5-47.5P クランプ 6.5-47.5P	1	1	1	1	
10-16		3T4-06972-1	CLAMP 6.5-87P クランプ 6.5-87P	3	3	3	3	
10-17		910103-6614	BOLT ボルト	1	1	1	1	
10-18		3Z5-76060-2	RECTIFIER COMPLETE レクチファイヤコンプレット	1	1	1	1	
10-19		910103-5620	BOLT ボルト	2	2	2	2	
10-20		3GF-76110-0	CORD ASSY コードアツシ	1	1	1	1	
10-21	1	3A3-76037-0	CABLE TERMINAL PLUG ケーブルターミナル プラグ		1	1		for EFTO Model
10-21	2	3A3-76037-0	CABLE TERMINAL PLUG ケーブルターミナル プラグ		1	1		for Manual & Gas Assist Model
10-22	1	353-76037-0	CABLE TERMINAL PLUG ケーブルターミナル プラグ		1	1		for EFTO Model
10-22	2	353-76037-0	CABLE TERMINAL PLUG ケーブルターミナル プラグ		2	2		for Manual & Gas Assist Model
10-23		3T5-72585-0	SOLENOID SWITCH BRACKET ASSY ソレノイドスイッチブラケットアツシ	1	1	1	1	
10-24		3T9-76064-0	FUSE HOLDER BRACKET ヒューズホルダブラケット	1	1	1	1	
10-25		3T5-06437-0	TAPPING SCREW 6-16 タッピングスクリュー 6-16	2	2	2	2	

Fig. 10

ELECTRIC PARTS (ECU · DIAGRAM)

エレクトリックパーツ (ECU · ダイアグラム)

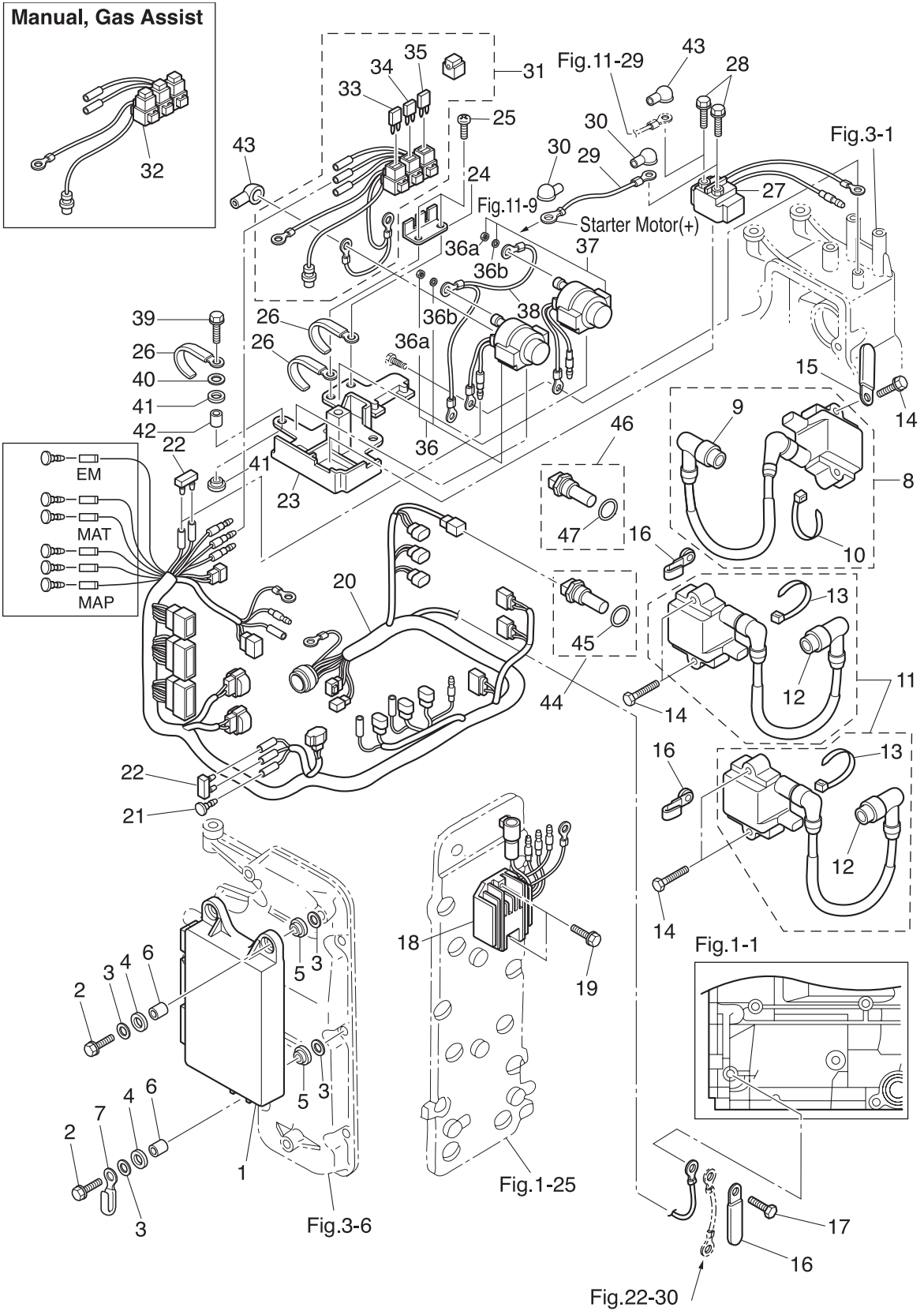

Ref.No. 見出番号	Parat No. 部品番号	Description 部 品 名	Q' ty/個数				Remarks 備 考
			MD30B2	MD40B2	MD50B2	MWD50B2	
10-26	3T4-06972-1	CLAMP 6.5-87P クランプ 6.5-87P	3	3	3	3	
10-27	3H8-76040-0	STARTER SOLENOID スターソレノイド	1	1	1	1	
10-28	910103-5610	BOLT ボルト	2	2	2	2	
10-29	3R3-76141-0	STARTER CABLE L=270 スターケーブル L=270	1	1	1	1	Starter Solenoid -Starter Motor
10-30	3A3-76145-0	TERMINAL CAP ターミナルキャップ スタータ	2	2	2	2	
10-31	3Y9-76062-1	FUSE WIRE ASSY ヒューズワイヤアッセン	1	1	1	1	for PTT Model
10-32	3Z5-76066-0	FUSE WIRE ASSY ヒューズワイヤアッセン		1	1		for Manual & Gas Assist Model
10-33	3T5-76249-0	* FUSE 30A * ヒューズ 30A	1	1	1	1	
10-34	3Y9-76248-0	* FUSE 25A * ヒューズ 25A	1	1	1	1	
10-35	3T5-76246-0	* FUSE 15A * ヒューズ 15A	1	1	1	1	
10-36	3C8-72580-0	PTT SOLENOID SWITCH (A) PTTソレノイドスイッチ (A)	1	1	1	1	UP for PTT Model
10-36a	930103-0600	* NUT * ナット	3	3	3	3	
10-36b	941303-0600	* SPRING WASHER * スプリングワッシャー	3	3	3	3	
10-37	3C8-72581-0	PTT SOLENOID SWITCH (B) PTTソレノイドスイッチ (B)	1	1	1	1	DN for PTT Model
10-38	3T5-76142-1	GROUND CABLE L=140&285 グラウンドケーブル L=140&285	1	1	1	1	for PTT Model PTT UP/DOWN-Ground
10-39	910103-6625	BOLT ボルト	3	3	3	3	
10-40	3C8-66308-0	WASHER 6-16-1.5 ワッシャー 6-16-1.5	3	3	3	3	
10-41	3F3-06920-0	RUBBER MOUNT 8.5-12-2 ラバーマウント 8.5-12-2	6	6	6	6	
10-42	3T5-76079-0	COLLAR 6.2-9-10.7 カラー 6.2-9-10.7	3	3	3	3	
10-43	3A3-76145-0	TERMINAL CAP ターミナルキャップ スタータ	3	3	3	3	for PTT Model
10-44	3Y9-72514-0	WATER TEMPERATURE SENSOR ウォーターテンプレセンサ	1	1	1	1	Cylinder Block
10-45	3G9-66136-0	* O-RING 2-10 * Oリング 2-10	1	1	1	1	
10-46	3Y9-72514-0	WATER TEMPERATURE SENSOR ウォーターテンプレセンサ	1	1	1	1	Air Compressor
10-47	3G9-66136-0	* O-RING 2-10 * Oリング 2-10	1	1	1	1	

Fig. 11

ELECTRIC PARTS (STARTER MOTOR)
エレクトリックパーツ (スタータモータ)

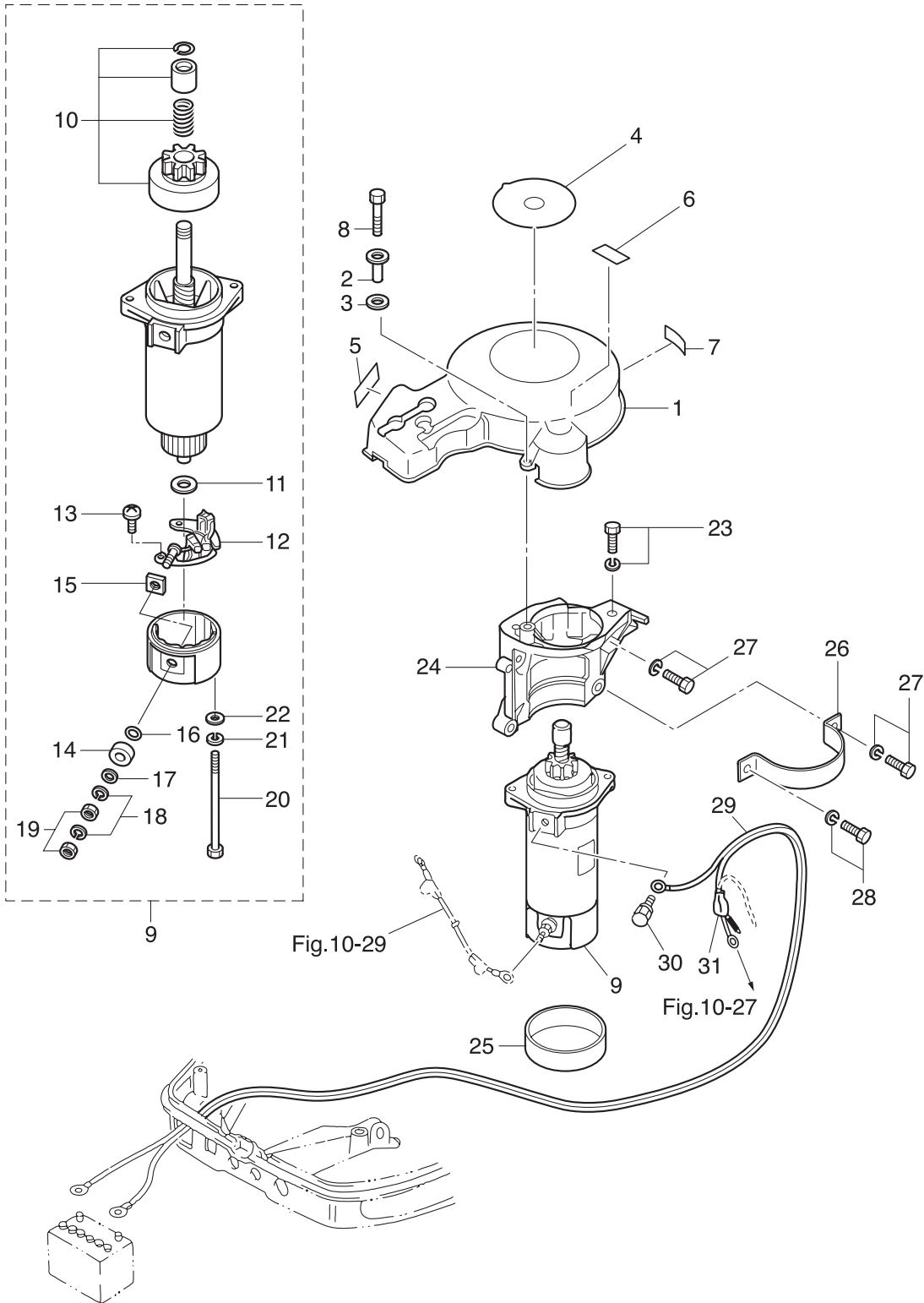

Ref.No. 見出番号	Parat No. 部品番号	Description 部 品 名	Q'ty/個数				Remarks 備 考
			MD30B2	MD40B2	MD50B2	NWMD50B2	
11-1	3T5-06301-0	RING GEAR COVER リングギヤカバー	1	1	1	1	
11-2	3GF-06304-0	COLLAR 9.1-16-10.8 カテ- 9.1-16-10.8	3	3	3	3	
11-3	3B7-06305-0	RUBBER MOUNT 9-16-4.3 ラバ-マウント 9-16-4.3	3	3	3	3	
11-4	3R0-72181-0	CAUTION DECAL (B) ユ-ションデカ-ル (B)	1	1	1	1	
11-5	3Y9-72194-0	FUSE DECAL ヒュ-スデカ-ル	1	1	1	1	
11-6	3T5-72186-0	PRESSURE DECAL プレッシャデカ-ル	1	1	1	1	
11-7	3FW-72026-0	SPARK PLUG DECAL (IZFR6Q) スパ-クプラグデカ-ル (IZFR6Q)	1	1	1	1	
11-8	910103-0625	BOLT ボルト	3	3	3	3	
11-9	3C8-76010-1	STARTER MOTOR ASSY スタ-タモ-タアッソ	1	1	1	1	
11-10	3C8-76015-0	* PINION ASSY * ピニオンアッソ	1	1	1	1	
11-11	3C8-75015-0	* WASHER * ワッシャ	1	1	1	1	
11-12	3C8-75014-0	* BRUSH HOLDER ASSY * ブラシホルダアッソ	1	1	1	1	
11-13	921521-6408	* SCREW * スクリユ	2	2	2	2	
11-14	3C8-75016-0	* BUSHING * ブッシング 1	1	1	1	1	
11-15	3C8-75017-0	* BUSHING * ブッシング 2	1	1	1	1	
11-16	3C8-75018-0	* O-RING * オリング	1	1	1	1	
11-17	940103-0600	* WASHER * ワッシャ	1	1	1	1	
11-18	941303-0600	* SPRING WASHER * スプリングワッシャ	2	2	2	2	
11-19	930203-0600	* NUT * ナット	2	2	2	2	
11-20	3C8-75019-0	* BOLT * ボルト	2	2	2	2	
11-21	941321-0500	* SPRING WASHER * スプリングワッシャ	2	2	2	2	
11-22	940221-0500	* WASHER * ワッシャ	2	2	2	2	
11-23	910103-6825	BOLT ボルト	2	2	2	2	
11-24	3T5B05101-0	BRACKET ブラケッソ スタ-タモ-タ	1	1	1	1	
11-25	3C8-76007-0	DAMPER ダンパ スタ-タモ-タ	1	1	1	1	
11-26	3C8-76009-0	STARTER MOTOR BAND スタ-タモ-タバント	1	1	1	1	
11-27	910103-6825	BOLT ボルト	4	4	4	4	
11-28	910103-6820	BOLT ボルト	1	1	1	1	
11-29	3B7-76120-2	BATTERY CABLE L=3000 バッテリケ-ブル L=3000	1	1	1	1	

Fig. 11

ELECTRIC PARTS (STARTER MOTOR)
エレクトリックパーツ (スタータモータ)

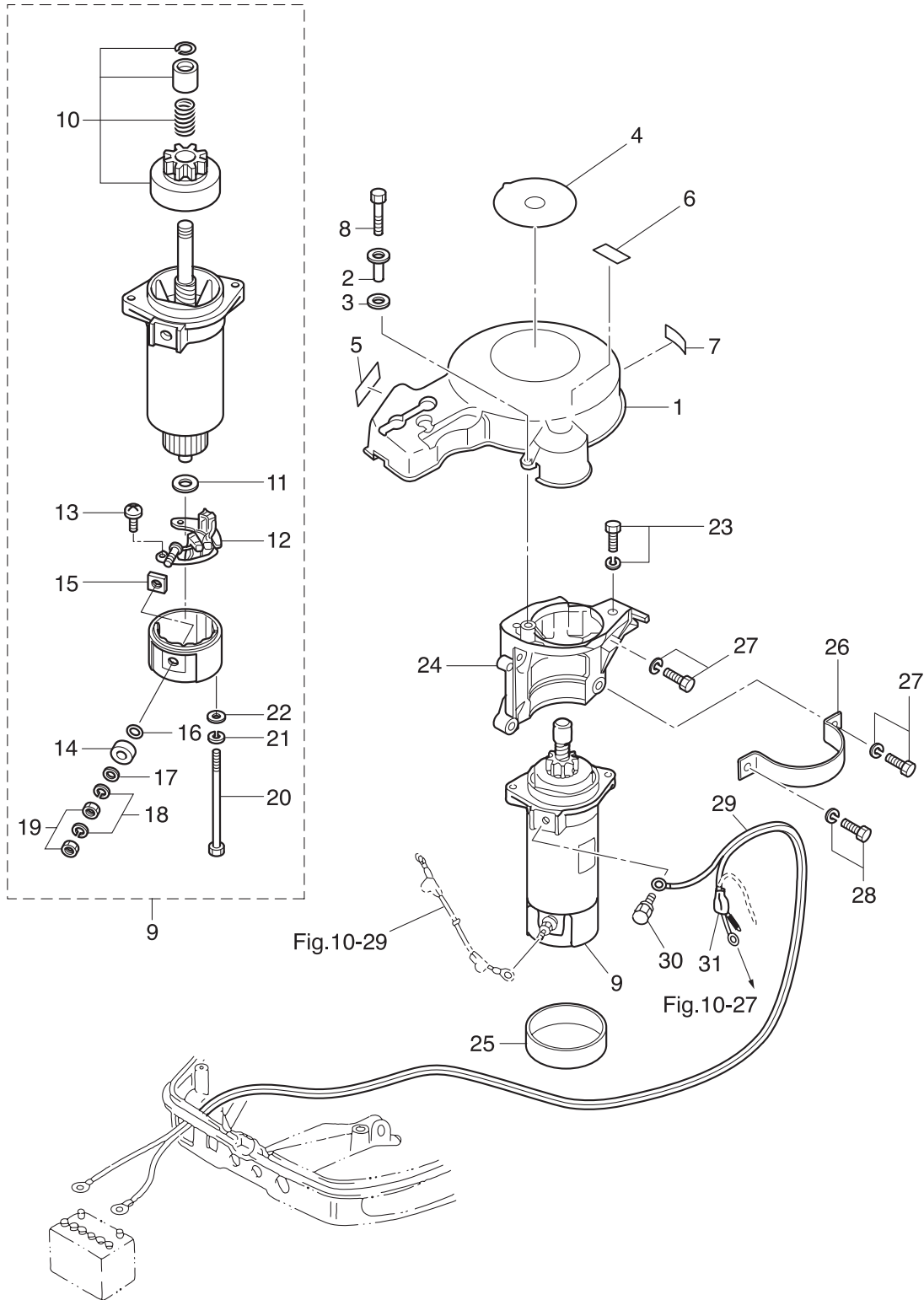

Ref.No. 見出番号	Parat No. 部品番号	Description 部 品 名	Q'ty/個数				Remarks 備 考
			MD30B2	MD40B2	MD50B2	MWD50B2	
11-30	910103-6616	BOLT ボルト	1	1	1	1	
11-31	3B7-76145-0	TERMINAL CAP ターミナルキャップ	1	1	1	1	

Fig. 12

OIL PUMP
オイルポンプ

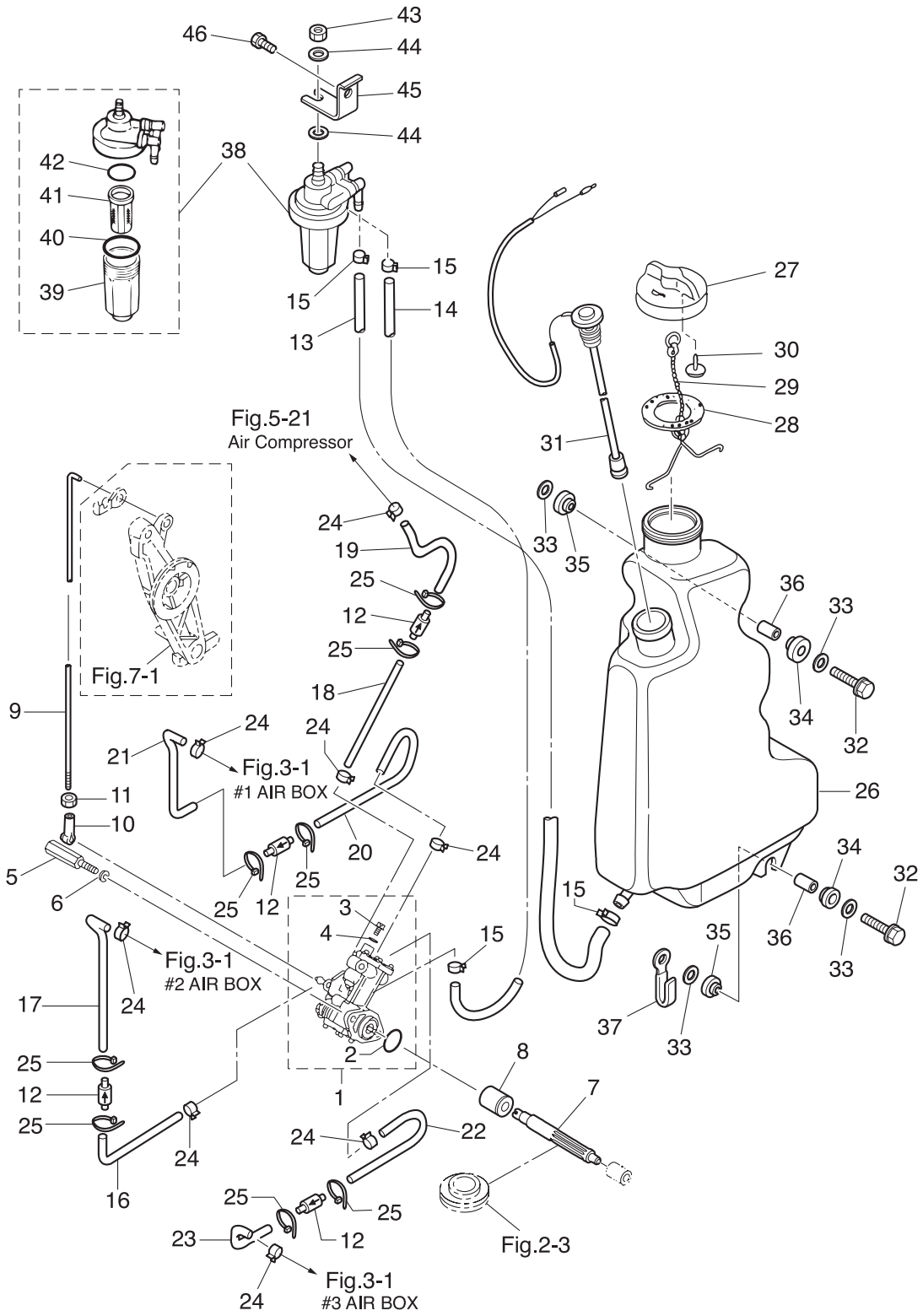

Ref.No. 見出番号	Parat No. 部品番号	Description 部 品 名	Q' ty/個数				Remarks 備 考
			MD30B2	MD40B2	MD50B2	NWMD50B2	
12-1	3T5-09000-0	OIL PUMP ASSY オイルポンプアッシー	1	1	1	1	
12-2	3B7-09002-0	* O-RING 1.6-19.2 * Oリング 1.6-19.2	1	1	1	1	
12-3	3B7-09004-0	* AIR VENT BOLT * エアベントボルト	1	1	1	1	
12-4	3B7-09006-0	* WASHER * ワッシャ	1	1	1	1	
12-5	3C8-09050-1	OIL PUMP BOLT オイルポンプボルト	2	2	2	2	
12-6	941303-0600	SPRING WASHER スプリングワッシャ	2	2	2	2	
12-7	3C8-09065-0	OIL PUMP DRIVEN GEAR オイルポンプドライバギヤ	1	1	1	1	
12-8	3C8-09069-0	BUSHING 9-20-20.8 ブッシング 9-20-20.8	1	1	1	1	
12-9	3C8-09053-1	OIL PUMP ROD オイルポンプロッド	1	1	1	1	
12-10	3B7-05243-0	BALL JOINT CONNECTOR ボールジョイントコネクタ	1	1	1	1	
12-11	930103-0500	NUT ナット	1	1	1	1	
12-12	3B7-09075-1	CHECK VALVE COMPLETE チェックバルブコンプリート	4	4	4	4	
12-13	99AA-6-0570	PIPE パイプ	1	1	1	1	Oil Tank-Oil Filter 99AA-6-1000
12-14	99AA-6-0175	PIPE パイプ	1	1	1	1	Oil Filter-Oil Pump 99AA-6-1000
12-15	3AB-35143-0	CLIP φ9.4 クリップ φ9.4	4	4	4	4	Oil Tank-Oil Filter Oil Filter-Oil Pump
12-16	99AA-2-0200	PIPE パイプ	1	1	1	1	Oil Pump-#2C/Valve 99AA-2-1000
12-17	99AA-2-0140	PIPE パイプ	1	1	1	1	#2C/Valve-#2Air Box 99AA-2-1000
12-18	99AA-2-0120	PIPE パイプ	1	1	1	1	Oil Pump-#4C/Valve 99AA-2-1000
12-19	99AA-2-0160	PIPE パイプ	1	1	1	1	#4C/Valve-Air Comp 99AA-2-1000
12-20	99AA-2-0140	PIPE パイプ	1	1	1	1	Oil Pump-#1C/Valve 99AA-2-1000
12-21	99AA-2-0200	PIPE パイプ	1	1	1	1	#1C/Valve-#1Air Box 99AA-2-1000
12-22	99AA-2-0200	PIPE パイプ	1	1	1	1	Oil Pump-#3C/Valve 99AA-2-1000
12-23	99AA-2-0100	PIPE パイプ	1	1	1	1	#3C/Valve-#3Air Box 99AA-2-1000
12-24	3B7-09052-0	CLIP φ6.9 クリップ φ6.9	8	8	8	8	Oil Pump, Air Box Air Compressor
12-25	3T5-84398-0	BAND 104 バンド リードワイヤ 104	8	8	8	8	Check Valve
12-26	3T5-71010-0	OIL TANK オイルタンク	1	1	1	1	
12-27	3C8-71015-0	OIL FILLER CAP オイルフィラキャップ	1	1	1	1	
12-28	3C8-71016-0	GASKET 36-52-2 ガスケット 36-52-2	1	1	1	1	
12-29	3C8-71017-0	CAP HOOK キャップフック タンク	1	1	1	1	

Fig. 12

OIL PUMP
オイルポンプ

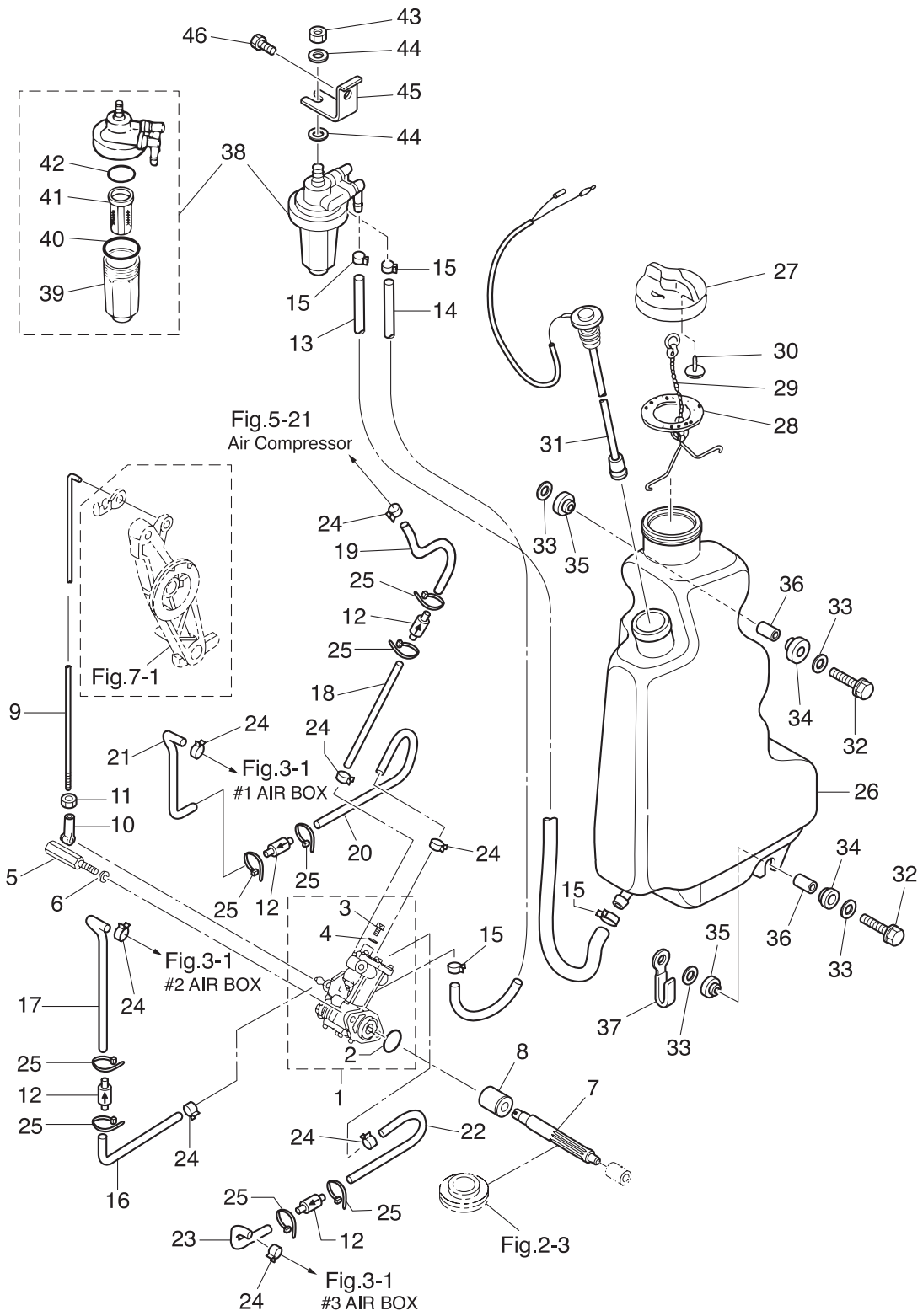

Ref.No. 見出番号	Parat No. 部品番号	Description 部品名	Q'ty/個数				Remarks 備考
			MD30B2	MD40B2	MD50B2	NWMD50B2	
12-30	3C8-71018-0	OIL TANK CAP CHECK VALVE オイルタンクキャップチェックバルブ	1	1	1	1	
12-31	3T5-71020-0	OIL LEVEL SENSOR オイルレベルセンサ	1	1	1	1	
12-32	910103-6630	BOLT ボルト	2	2	2	2	
12-33	346-67115-0	WASHER 6.5-21-1 ワッシャ 6.5-21-1	4	4	4	4	
12-34	346-67113-0	MOUNT 8.5-14-2.5 マウント 8.5-14-2.5	2	2	2	2	
12-35	3B7-06920-0	RUBBER MOUNT 8.5-14-2.5 ラバーマウント 8.5-14-2.5	2	2	2	2	
12-36	346-67114-1	SPACER 6.2-9-15.7 スペーサ 6.2-9-15.7	2	2	2	2	
12-37	3T4-06972-1	CLAMP 6.5-87P クランプ 6.5-87P	1	1	1	1	
12-38	3C7-71030-0	OIL FILTER ASSY オイルフィルターアッセン	1	1	1	1	
12-39	3B7-02237-0	* CUP * カップ	1	1	1	1	
12-40	3B7-02235-0	* O-RING * Oリング A	1	1	1	1	
12-41	3C7-71033-0	* FILTER * フィルタ	1	1	1	1	
12-42	3B7-02236-0	* O-RING * Oリング B	1	1	1	1	
12-43	930103-0800	NUT ナット	1	1	1	1	
12-44	940103-0800	WASHER ワッシャ	2	2	2	2	
12-45	3T5-02239-0	PLATE プレート フィルタ	1	1	1	1	
12-46	910103-6614	BOLT ボルト	1	1	1	1	

Fig. 13

DRIVE SHAFT HOUSING
ドライブシャフトハウジング

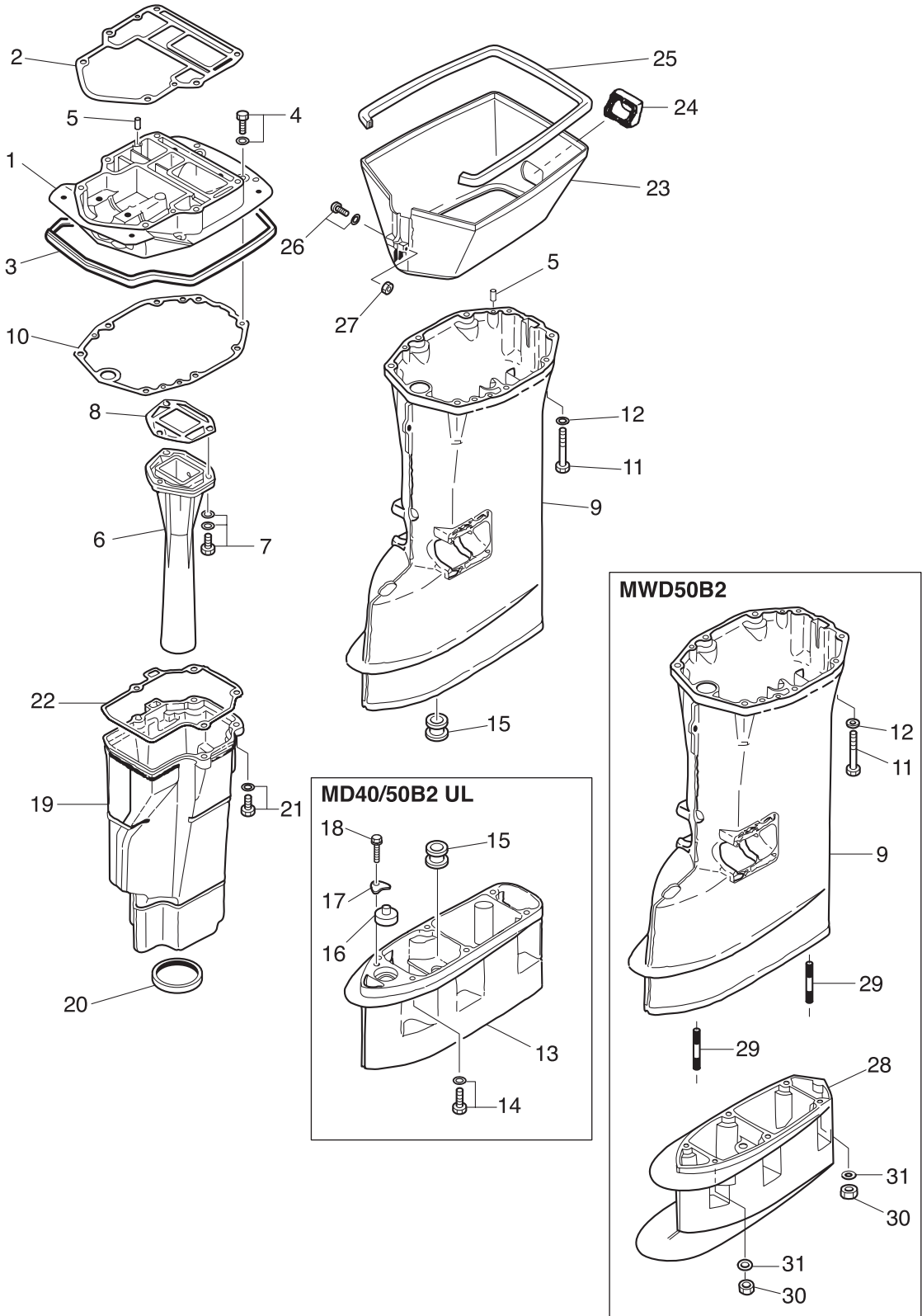

Ref.No. 見出番号	Parat No. 部品番号	Description 部 品 名	Q'ty/個数				Remarks 備 考
			MD30B2	MD40B2	MD50B2	MWD50B2	
13-1	3C8Q01301-0	ENGINE BASEMENT エンジンベース	1	1	1	1	
13-2	3C8-01303-4	ENGINE BASEMENT GASKET エンジンベースガスケット	1	1	1	1	
13-3	3C8-67116-0	ENGINE BASEMENT SEAL L=805 エンジンベースシール L=805	1	1	1	1	
13-4	910103-5625	BOLT ボルト	4	4	4	4	
13-5	345-01111-0	DOWEL PIN 6-12 ダウエルピン 6-12	4	4	4	4	
13-6	3E3-02311-0	EXHAUST PIPE エキゾーストパイプ	1	1	1	1	
13-7	3C8-02319-0	BOLT 8-30 ボルト 8-30	3	3	3	3	
13-8	3C8-02312-2	EXHAUST PIPE GASKET エキゾーストパイプガスケット	1	1	1	1	
13-9	1 3C8Q61191-3	DRIVE SHAFT HOUSING (S) ドライブシャフトハウジング (S)		1	1	1	MD for Transom "S" MWD for Transom "L"
13-9	2 3C8Q61192-4	DRIVE SHAFT HOUSING (L) ドライブシャフトハウジング (L)	1	1	1		for Transom "L"&"UL"
13-10	3C8-61012-2	DRIVE SHAFT HOUSING GASKET ドライブシャフトハウジングガスケット	1	1	1	1	
13-11	3MC-61017-0	BOLT ボルト	6	6	6	6	
13-12	9401E3-0800	WASHER ワッシャ	6	6	6	6	
13-13	3C8Q61110-0	EXTENSION HOUSING エクステンションハウジング		1	1		for Transom "UL"
13-14	9101E3-5835	BOLT ボルト		6	6		for Transom "UL"
13-15	1 346-65204-0	WATER PIPE AUXILIARY MOUNT ウォーターパイプオウキシリアリマウント	1	1	1		for Transom "S"&"L"
13-15	2 346-65204-0	WATER PIPE AUXILIARY MOUNT ウォーターパイプオウキシリアリマウント		2	2		for Transom "UL"
13-16	346-66037-0	CAM ROD HOLDER カムロッドホルダ		1	1		for Transom "UL"
13-17	353-66024-0	STOPPER ストップパドライブシャフトハウジング		1	1		for Transom "UL"
13-18	910103-6612	BOLT ボルト		1	1		for Transom "UL"
13-19	3C8-61180-0	EXHAUST HOUSING エキゾーストハウジング	1	1	1	1	
13-20	3C8-61182-0	GROMMET グロメット エキゾーストハウジング	1	1	1	1	
13-21	3C8-61184-0	BOLT 8-30 ボルト 8-30	4	4	4	4	
13-22	3C8-61181-2	EXHAUST HOUSING GASKET I エキゾーストハウジングガスケット	1	1	1	1	
13-23	3C8Q61210-1	APRON エプロン	1	1	1	1	
13-24	3C8-61212-0	GROMMET グロメット スプラッシュパン	1	1	1	1	
13-25	3C8-61213-0	SEAL シール ラバー スプラッシュパン	1	1	1	1	
13-26	9215E3-5540	SCREW スクリュー	1	1	1	1	
13-27	930403-0500	NYLON NUT 5-P0.8 ナイロンナット 5-P0.8	1	1	1	1	

Fig. 13

DRIVE SHAFT HOUSING
ドライブシャフトハウジング

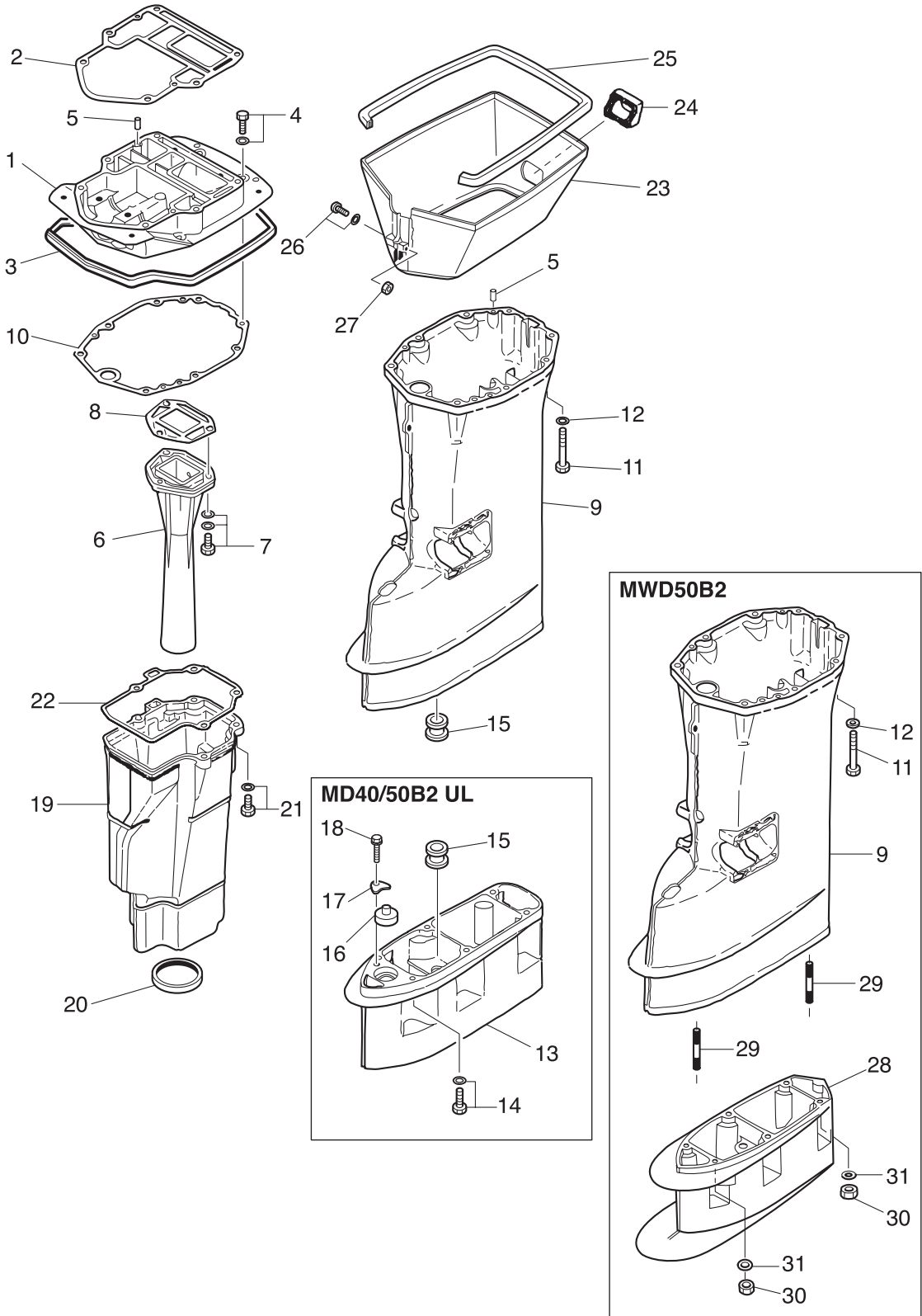
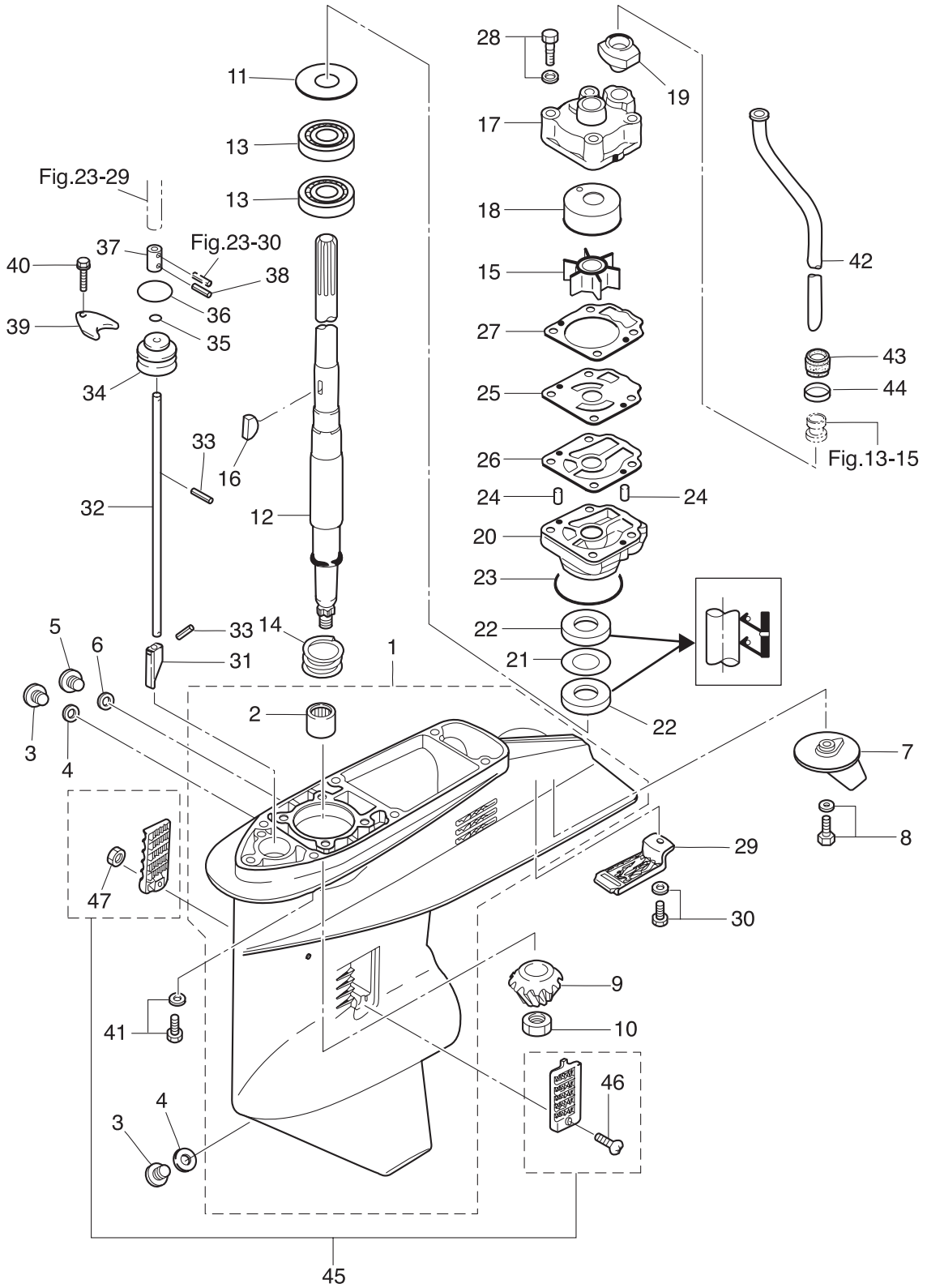

Fig. 14A

GEAR CASE (DRIVE SHAFT) MD30/40/50B2
ギヤケース (ドライブシャフト) MD30/40/50B2



Ref.No. 見出番号	Parat No. 部品番号	Description 部 品 名	Q'ty/個数				Remarks 備 考	
			MD30B2	MD40B2	MD50B2	NWMD50B2		
14A-1	1	3C8Q60000-0	GEAR CASE ASSY ギヤケースアッソ	1	1	1		for Transom "S" & "L"
14A-1	2	3C8Q60090-0	GEAR CASE ASSY ギヤケースアッソ (W/サブウォーターパイプ)		1	1		for Transom "UL" Sub Water Pipe
14A-2		345-60211-0	* ROLLER BEARING 22-30-30 * ローラベアリング 22-30-30	1	1	1		
14A-3		332-60005-2	PLUG 8-8 プラグ 8-8	2	2	2	2	
14A-4		332-60006-0	GASKET 8.1-15-1 ガスケット 8.1-15-1	2	2	2	2	
14A-5		3B7-60015-1	PLUG プラグ ウォータ	1	1	1	1	
14A-6		3B7-60016-1	GASKET 10.1-15-1 ガスケット 10.1-15-1	1	1	1	1	
14A-7		3C8-60217-1	TRIM TAB トリムタブ	1	1	1		
14A-8		910103-5620	BOLT ボルト	1	1	1		
14A-9		3C8-64020-2	BEVEL GEAR B ベベルギヤ B	1	1	1		
14A-10		3C8-64027-0	NUT ナット ベベルギヤ B	1	1	1		
14A-11	1	345-64081-0	SHIM 41-51.5-0.1 シム 41-51.5-0.1	A	A	A		
14A-11	2	345-64082-0	SHIM 41-51.5-0.15 シム 41-51.5-0.15	A	A	A		
14A-11	3	345-64083-0	SHIM 41-51.5-0.3 シム 41-51.5-0.3	A	A	A		
14A-11	4	345-64084-0	SHIM 41-51.5-0.5 シム 41-51.5-0.5	A	A	A		
14A-12	1	3C8-64301-0	DRIVE SHAFT (S) ドライブシャフト (S)		1	1		for Transom "S"
14A-12	2	3C8-64302-0	DRIVE SHAFT (L) ドライブシャフト (L)	1	1	1		for Transom "L"
14A-12	3	3C8-64303-0	DRIVE SHAFT (UL) ドライブシャフト (UL)		1	1		for Transom "UL"
14A-13		3C8-60213-0	BALL BEARING 6304 ボールベアリング 6304	2	2	2		
14A-14		3C8-64327-0	DRIVE SHAFT SPRING ドライブシャフトスプリング	1	1	1		
14A-15		3C8-65021-2	WATER PUMP IMPELLER ウォータポンプインペラ	1	1	1		
14A-16		332-65022-0	KEY キー ポンプインペラ	1	1	1		Pump Impeler
14A-17		3T5-65016-0	PUMP CASE (UPPER) ポンプケース (アッパ)	1	1	1		
14A-18		3T5-65011-0	PUMP CASE LINER ポンプケースライナ	1	1	1		
14A-19		3C8-65014-0	WATER PIPE SEAL (LOWER) ウォーターパイプシール (ロウ)	1	1	1		
14A-20		3C8-65017-1	PUMP CASE (LOWER) ポンプケース (ロウ)	1	1	1		
14A-21		3C8-64084-0	SHIM 32.9-26-0.5 シム 32.9-26-0.5	1	1	1		
14A-22		3C8-60223-0	OIL SEAL 17-33-6 オイルシール 17-33-6	2	2	2		
14A-23		345-65015-0	O-RING 3.2-47 Oリング 3.2-47	1	1	1		

Fig. 14A

GEAR CASE (DRIVE SHAFT) MD30/40/50B2
ギヤケース (ドライブシャフト) MD30/40/50B2

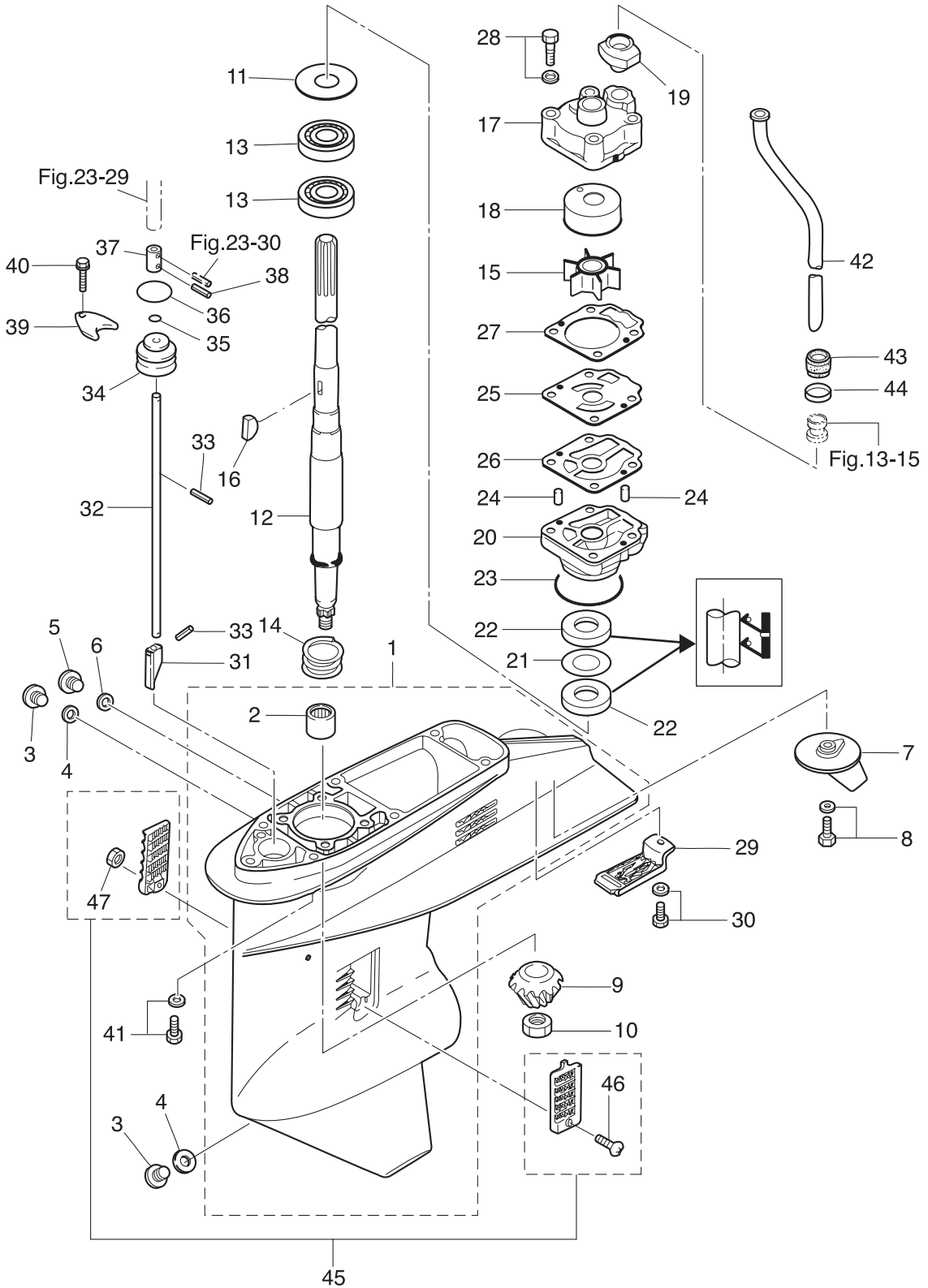

Ref.No. 見出番号	Parat No. 部品番号	Description 部 品 名	Q'ty/個数				Remarks 備 考
			MD30B2	MD40B2	MD50B2	MWD50B2	
14A-24	334-65012-0	DOWEL PIN 4-10 ダウエルピン 4-10	2	2	2		
14A-25	3C8-65025-0	WATER PUMP GUIDE PLATE ウォーターポンプガイドプレート	1	1	1		
14A-26	3C8-65029-2	GUIDE PLATE GASKET ガイドプレートガスケット	1	1	1		
14A-27	3T5-65018-2	PUMP CASE GASKET ポンプケースガスケット	1	1	1		
14A-28	9101E3-5855	BOLT ボルト	4	4	4		
14A-29	3C8-60204-0	SUB-WATER INLET STRAINER サブウォーターインレットストレーナ	1	1	1		
14A-30	910103-5616	BOLT ボルト	1	1	1		
14A-31	3C8-66011-0	CLUTCH CAM クラッチカム	1	1	1		
14A-32	1 3C8-66012-0	CAM ROD (S) カムロッド (S)		1	1	for Transom "S"	
14A-32	2 3C8-66013-0	CAM ROD (L) カムロッド (L)	1	1	1	for Transom "L"	
14A-32	3 3C8-66014-0	CAM ROD (UL) カムロッド (UL)		1	1	for Transom "UL"	
14A-33	951407-0312	SPRING PIN 3-12 スプリングピン 3-12	2	2	2		
14A-34	3C8-66031-1	CAM ROD BUSHING カムロッドブッシング	1	1	1		
14A-35	332-66021-0	O-RING 2.4-5.8 Oリング 2.4-5.8	1	1	1		
14A-36	3C8-66032-0	O-RING 3.5-21.7 Oリング 3.5-21.7	1	1	1		
14A-37	3C8-66241-0	SHIFT ROD JOINT シフトロッドジョイント	1	1	1		
14A-38	951403-0312	SPRING PIN 3-12 スプリングピン 3-12	1	1	1	1	
14A-39	353-66024-0	STOPPER ストップドライブシャフトハウジング		1	1	1	MD for Transom "UL" MWD for Transom "L"
14A-40	910103-6612	BOLT ボルト		1	1	1	MD for Transom "UL" MWD for Transom "L"
14A-41	9101E3-5835	BOLT ボルト	6	6	6		
14A-42	1 3C8-65100-0	WATER PIPE (S) ウォーターパイプ (S)		1	1	1	MD for Transom "S" MWD for Transom "L"
14A-42	2 3C8-65110-0	WATER PIPE (L) ウォーターパイプ (L)	1	1	1		for Transom "L"
14A-42	3 3C8-65120-0	WATER PIPE (UL) ウォーターパイプ (UL)		1	1		for Transom "UL"
14A-43	345-65206-0	WATER PIPE SEAL (UPPER) ウォーターパイプシール (アッパ)	1	1	1	1	
14A-44	345-65205-0	COLLAR 18-20-4.5 カラ 18-20-4.5	1	1	1	1	
14A-45	3C8-60205-1	WATER STRAINER SET ウォーターストレーナセット	1	1	1		
14A-46	921503-0438	* SCREW * スクリュー	1	1	1		
14A-47	930403-0400	* NYLON NUT 4-P0.7 * ナイロンナット 4-P0.7	1	1	1		

Fig. 14B

GEAR CASE (DRIVE SHAFT) MWD50B2
ギヤケース (ドライブシャフト) MWD50B2

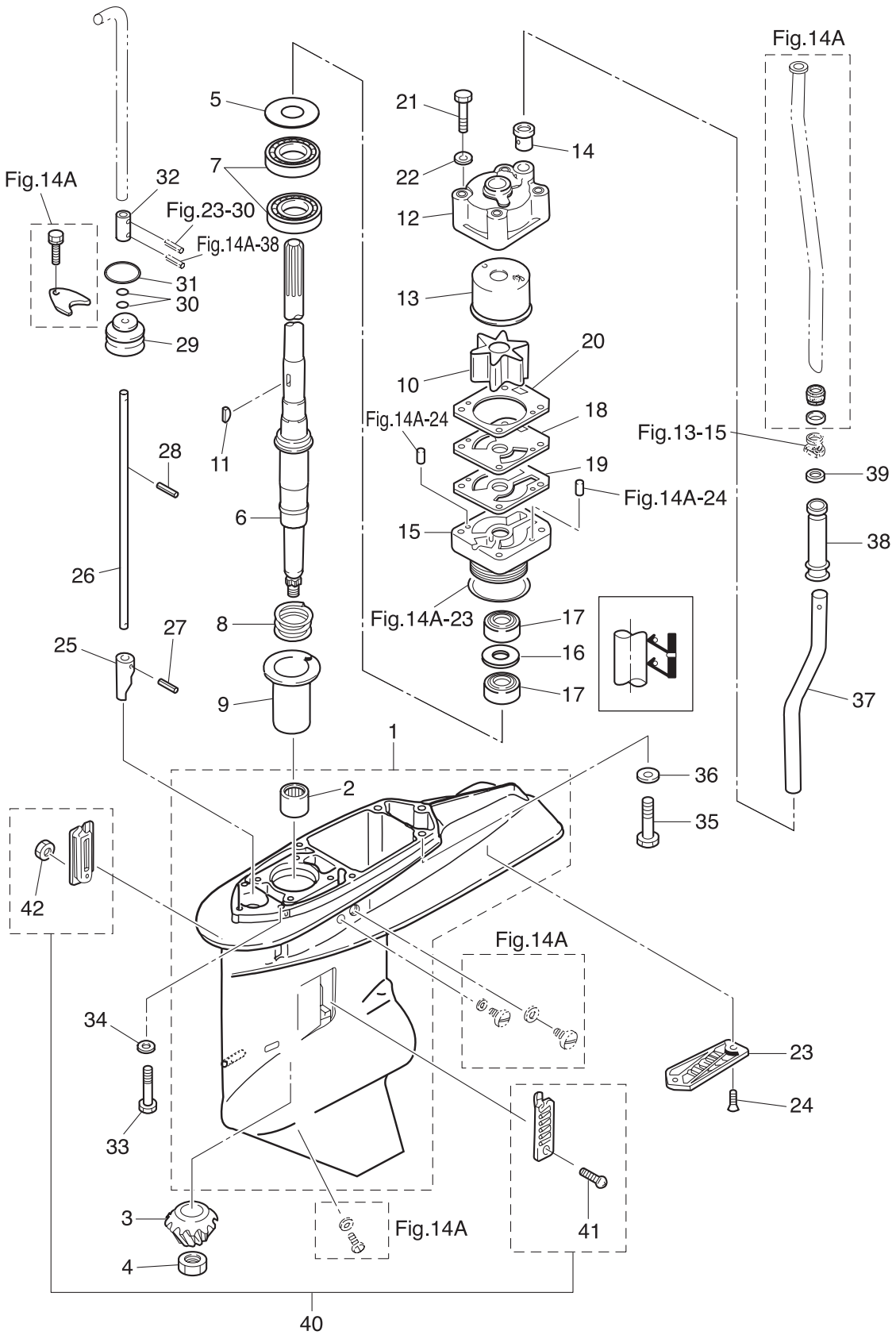

Ref.No. 見出番号	Parat No. 部品番号	Description 部 品 名	Q'ty/個数				Remarks 備 考
			MD30B2	MD40B2	MD50B2	NWMD50B2	
14B-1	3S7Q60090-1	GEAR CASE ASSY ギヤケースアッシー(W/サブウォータパイプ)				1	Sub Water Pipe
14B-2	353-60211-0	* ROLLER BEARING 25-33-30 * ローラーベアリング 25-33-30				1	
14B-3	3F3-64020-0	BEVEL GEAR B ベベルギヤ B				1	
14B-4	353-64027-0	NUT ナットベベルギヤ B				1	
14B-5	1 353-64081-0	SHIM 44-50.5-0.1 シム 44-50.5-0.1				A	
14B-5	2 353-64082-0	SHIM 44-50.5-0.15 シム 44-50.5-0.15				A	
14B-5	3 353-64083-0	SHIM 44-50.5-0.3 シム 44-50.5-0.3				A	
14B-6	3S7-64302-0	DRIVE SHAFT (L) ドライブシャフト (L)				1	for Transom "L"
14B-7	3S7-60213-0	BALL BEARING 6205R ボールベアリング 6205R				2	
14B-8	353-64327-0	DRIVE SHAFT SPRING ドライブシャフトスプリング				1	
14B-9	3A3-64328-0	DRIVE SHAFT SPRING GUIDE ドライブシャフトスプリングガイド				1	
14B-10	3B7-65021-2	WATER PUMP IMPELLER ウォータポンプインペラ				1	
14B-11	3B7-65022-1	KEY キーポンプインペラ				1	Pump Impeler
14B-12	3B7-65016-0	PUMP CASE SUB-ASSY (UPPER) ポンプケースサブアッシー(アッパ)				1	
14B-13	3B7-65238-0	PUMP CASE LINER ポンプケースライナ クロムメッキ				1	Chrome Plated
14B-14	3B7-65014-0	WATER PIPE SEAL (LOWER) ウォータパイプシール (ロウ)				1	
14B-15	3F3-65017-1	PUMP CASE (LOWER) ポンプケース (ロウ)				1	
14B-16	3F3-64084-0	SHIM 36.9-30-0.5 シム 36.9-30-0.5				1	
14B-17	3F3-60223-0	OIL SEAL 22-37-8 オイルシール 22-37-8				2	
14B-18	3F3-65239-2	WATER PUMP GUIDE PLATE ウォータポンプガイドプレート クロムメッキ				1	Chrome Plated
14B-19	3B7-65029-0	GUIDE PLATE GASKET ガイドプレートガスケット				1	
14B-20	3B7-65018-0	PUMP CASE GASKET ポンプケースガスケット				1	
14B-21	9161E3-0880	BOLT ボルト				4	
14B-22	940103-0800	WASHER ワッシャ				4	
14B-23	3F3-60204-0	SUB-WATER INLET STRAINER サブウォータインレットストレーナ				1	
14B-24	921503-0608	SCREW スクリュー				2	
14B-25	3S7-66011-0	CLUTCH CAM クラッチカム				1	
14B-26	3S7-66013-0	CAM ROD (L) カムロッド (L)				1	for Transom "L"
14B-27	951403-3514	SPRING PIN 3.5-14 スプリングピン 3.5-14				1	

Fig. 14B

GEAR CASE (DRIVE SHAFT) MWD50B2
ギヤケース (ドライブシャフト) MWD50B2

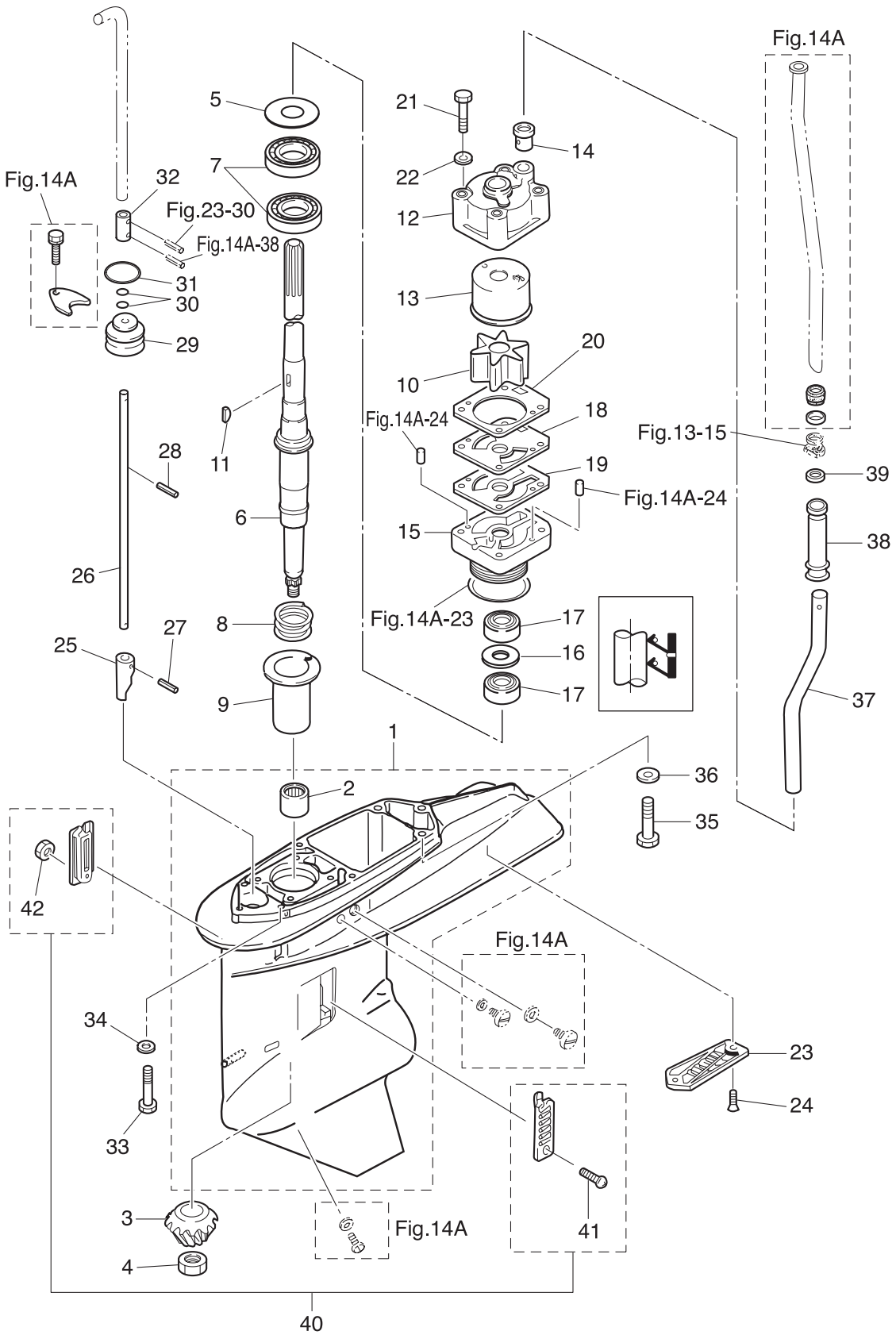

Ref.No. 見出番号	Parat No. 部品番号	Description 部 品 名	Q' ty/個数				Remarks 備 考
			MD30B2	MD40B2	MD50B2	NWMD50B2	
14B-28	951403-3510	SPRING PIN 3.5-10 スプリングピン 3.5-10				1	
14B-29	3B7-66031-1	CAM ROD BUSHING カムロッドブッシング				1	
14B-30	345-66021-0	O-RING 1.9-6.8 Oリング 1.9-6.8				2	
14B-31	3B7-66023-0	O-RING 3.5-27.7 Oリング 3.5-27.7				1	
14B-32	3S7-66241-0	SHIFT ROD JOINT シフトロッドジョイント				1	
14B-33	3T1-60001-1	BOLT 8-35 ボルト 8-35				4	
14B-34	9402E3-0800	WASHER ワッシャ				4	
14B-35	3B7-60001-5	BOLT 10-40 ボルト 10-40				2	
14B-36	9402E3-1000	WASHER ワッシャ				2	
14B-37	3S7-60252-0	EXTENSION PIPE エクステンションパイプ				1	
14B-38	3S7-60251-0	JOINT HOSE ジョイントホース				1	
14B-39	345-65205-0	COLLAR 18-20-4.5 カラ 18-20-4.5				1	
14B-40	3B7-60205-0	WATER STRAINER SET ウォーターストレーナセット				1	
14B-41	921503-0438	* SCREW * スクリュー				1	
14B-42	930403-0400	* NYLON NUT 4-P0.7 * ナイロンナット 4-P0.7				1	

Fig. 15A

GEAR CASE (PROPELLER SHAFT) MD30/40/50B2
ギヤケース (プロペラシャフト) MD30/40/50B2

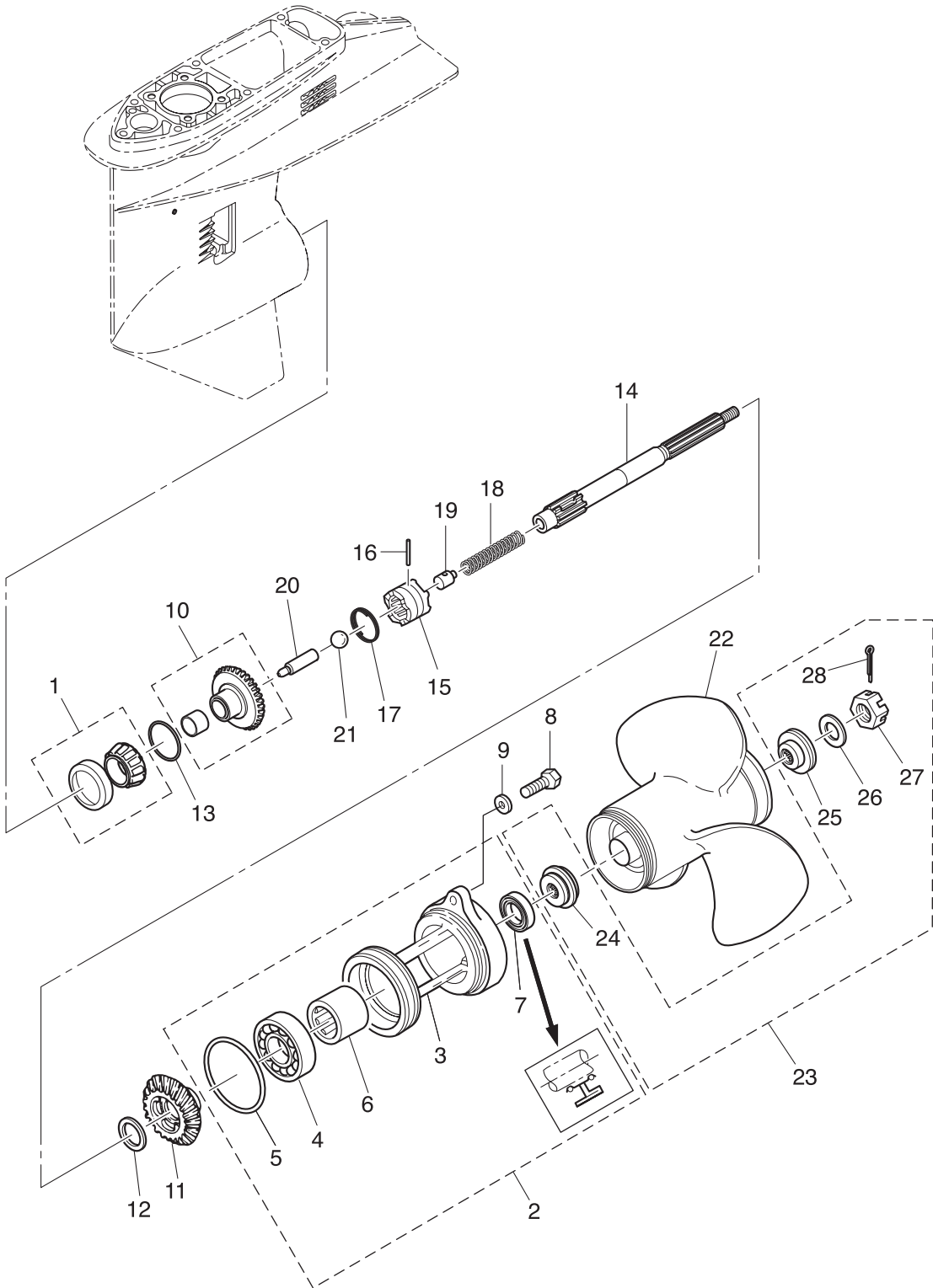

Ref.No. 見出番号	Parat No. 部品番号	Description 部 品 名	Q'ty/個数				Remarks 備 考
			MD30B2	MD40B2	MD50B2	NWMD50B2	
15A-1	345-60215-0	TAPERED ROLLER BEARING 32007 テーパ-ローラベアリング 32007	1	1	1		
15A-2	3C8Q60100-0	PROPELLER SHAFT HOUSING ASSY プロペラシャフトハウジングアッソ	1	1	1		
15A-3	3C8Q60101-0	* PROPELLER SHAFT HOUSING * プロペラシャフトハウジング	1	1	1		
15A-4	9601-0-6007	* BALL BEARING 6007 * ボールベアリング 6007	1	1	1		
15A-5	345-60103-0	* O-RING 3.5-69.4 * Oリング 3.5-69.4	1	1	1		
15A-6	345-60211-0	* ROLLER BEARING 22-30-30 * ローラベアリング 22-30-30	1	1	1		
15A-7	334-60223-0	* OIL SEAL 22-36-10 * オイルシール 22-36-10	1	1	1		
15A-8	3C8-60108-2	PRE-COATED BOLT 6-256-25 プレコートボルト 6-25	2	2	2		
15A-9	9401E3-0600	WASHER ワッシャ	2	2	2		
15A-10	3C8-64010-1	BEVEL GEAR ASSY (A) ベベルギヤアッソ (A)	1	1	1		
15A-11	3C8-64030-0	BEVEL GEAR C ベベルギヤ C	1	1	1		
15A-12	345-64032-0	WASHER 22.1-28-3 ワッシャ 22.1-28-3	1	1	1		
15A-13	1 353-64036-0	SHIM 36-44-0.3 シム 36-44-0.3	A	A	A		
15A-13	2 353-64037-0	SHIM 36-44-0.15 シム 36-44-0.15	A	A	A		
15A-13	3 353-64038-0	SHIM 36-44-0.1 シム 36-44-0.1	A	A	A		
15A-14	3C8-64211-0	PROPELLER SHAFT プロペラシャフト	1	1	1		
15A-15	3C8-64215-2	CLUTCH クラッチ	1	1	1		
15A-16	3C8-64217-0	PIN ピン クラッチ	1	1	1		
15A-17	3C8-64219-1	SNAP スナップ クラッチピン	1	1	1		
15A-18	3C8-64221-0	SPRING スプリング クラッチ	1	1	1		
15A-19	3C8-64222-0	SPRING RETAINER スプリングリテーナ クラッチ	1	1	1		
15A-20	3C8-64223-1	PUSH ROD プッシュロッド クラッチ	1	1	1		
15A-21	965002-0803	BALL 3/8 ボール スチール 3/8	1	1	1		
15A-22	1 3T5B64518-0	PROPELLER ASSY (9") プロペラアッソ (9")	1	1	1	OPT 3 x 311 x 229	
15A-22	2 3T5B64523-0	PROPELLER ASSY (11") プロペラアッソ (11")	1	1	1	30ps STD 3 x 290 x 279	
15A-22	3 3T5B64525-0	PROPELLER ASSY (12") プロペラアッソ (12")	1	1	1	40ps STD 3 x 283 x 305	
15A-22	4 3T5B64527-0	PROPELLER ASSY (13") プロペラアッソ (13")	1	1	1	50ps STD 3 x 277 x 330	
15A-22	5 3T5B64529-0	PROPELLER ASSY (14") プロペラアッソ (14")	1	1	1	OPT 3 x 279 x 356	
15A-22	6 3T5B64532-0	PROPELLER ASSY (15") プロペラアッソ (15")	1	1	1	OPT 3 x 278 x 381	

Fig. 15A

GEAR CASE (PROPELLER SHAFT) MD30/40/50B2
ギヤケース (プロペラシャフト) MD30/40/50B2

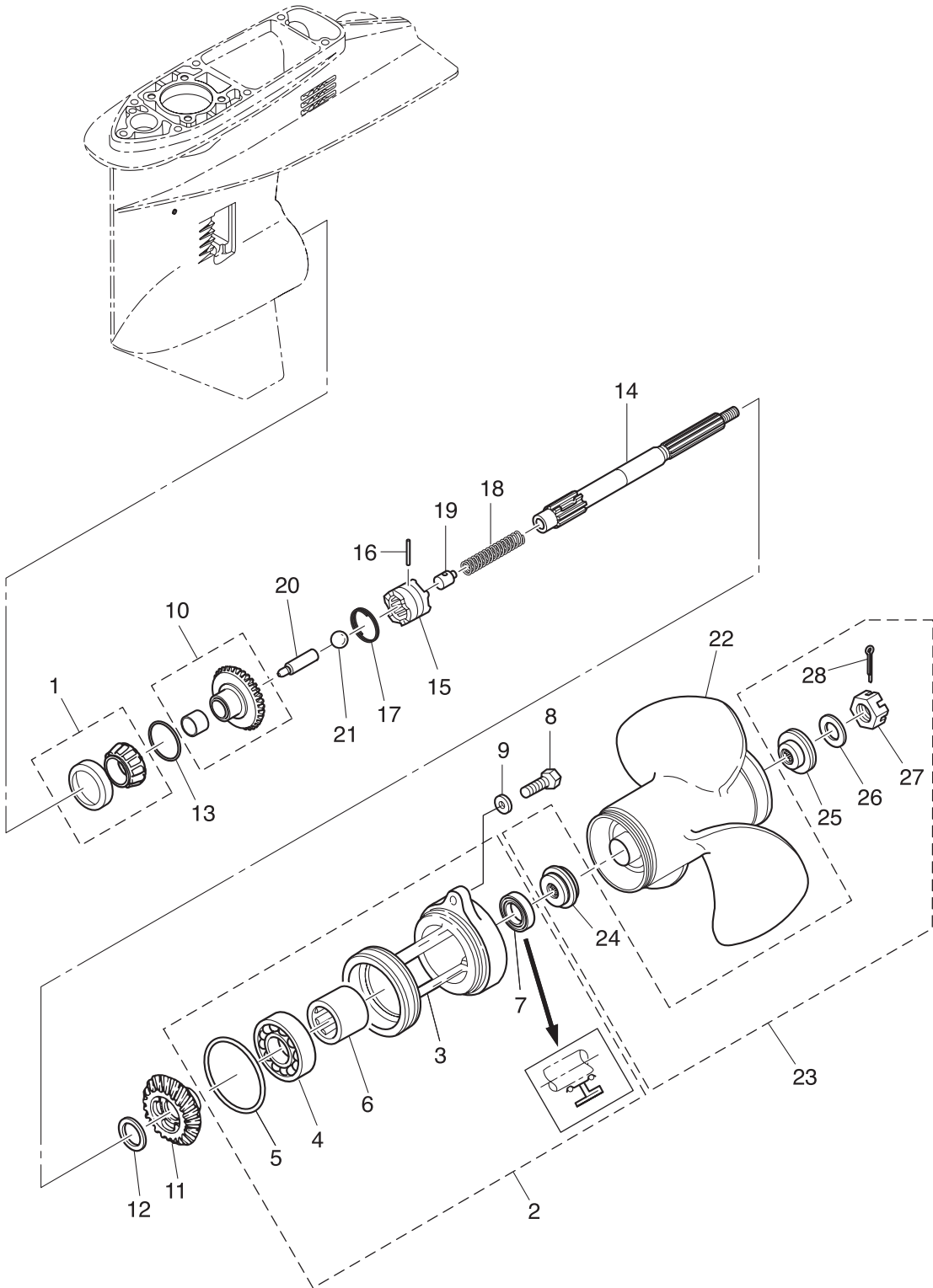

Ref.No. 見出番号	Parat No. 部品番号	Description 部品名	Q'ty/個数				Remarks 備考
			MD30B2	MD40B2	MD50B2	WMD50B2	
15A-22	7 348B64108-1	PROPELLER ASSY (7") プロペラアッシー (7")	1	1	1		OPT 4 x 290 x 180
15A-23	3T5-87326-0	PROPELLER HARDWARE KIT プロペラハードウェアキット	1	1	1		
15A-24	3C8-64231-0	* THRUST HOLDER * スラストホルダ プロペラ	1	1	1		
15A-25	348-64232-0	* STOPPER * ストップ プロペラ	1	1	1		
15A-26	345-64124-0	* WASHER 17-32-3 * ワッシャ 17-32-3	1	1	1		
15A-27	353-64121-0	* PROPELLER NUT * プロペラナット	1	1	1		
15A-28	951503-0325	* SPLIT PIN 3-25 * スプリットピン 3-25	1	1	1		

Fig. 15B

GEAR CASE (PROPELLER SHAFT) MWD50B2
ギヤケース (プロペラシャフト) MWD50B2

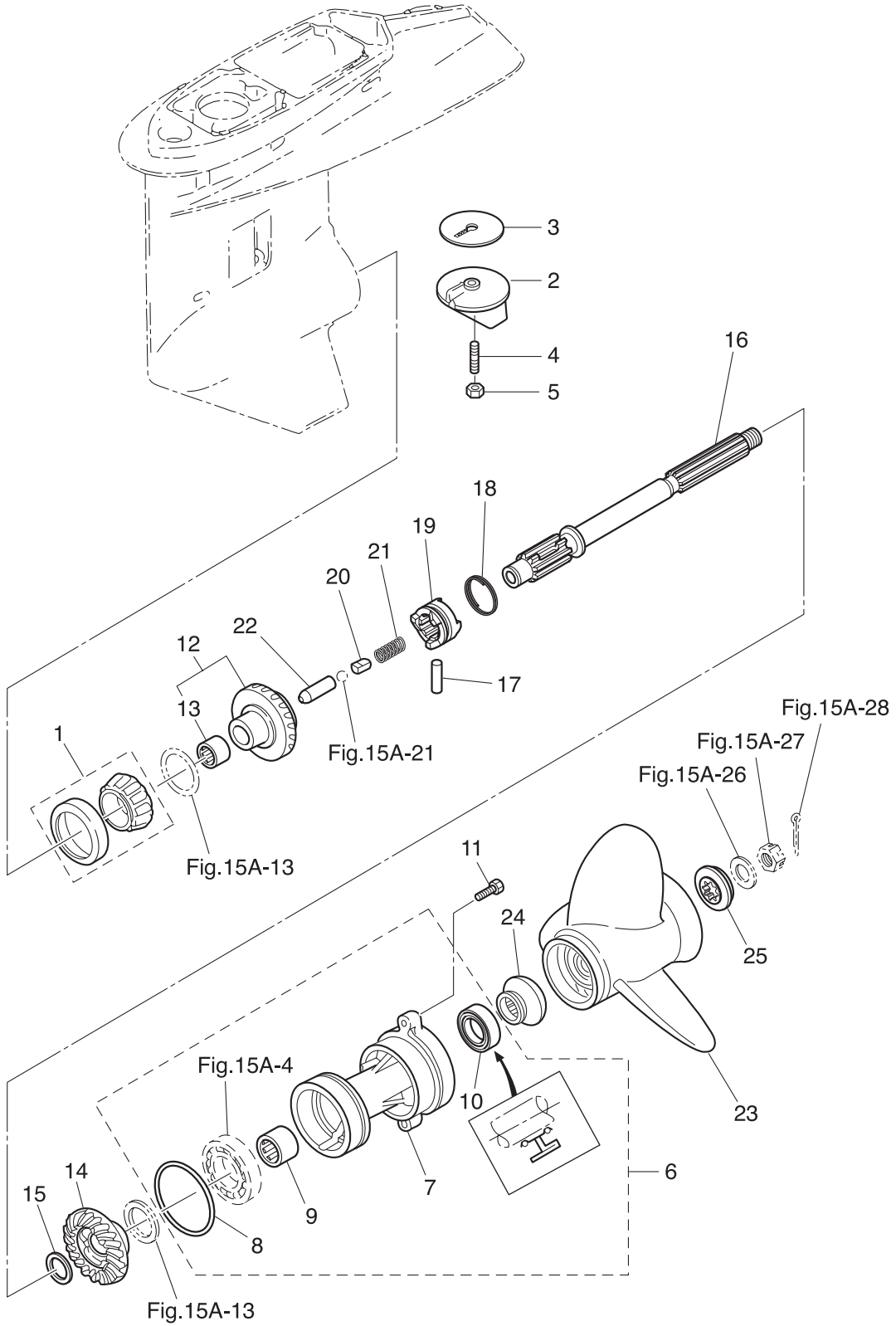

Ref.No. 見出番号	Parat No. 部品番号	Description 部 品 名	Q'ty/個数				Remarks 備 考
			MD30B2	MD40B2	MD50B2	MWD50B2	
15B-1	3F3-60215-0	TAPERED ROLLER BEARING 32007JR テーパ-ローラベアリング 32007JR				1	
15B-2	3B7-60217-1	TRIM TAB トリムタブ				1	
15B-3	3B7-60219-0	TRIM TAB GASKET トリムタブガスケット				1	
15B-4	915303-0825	STUD スタッド				1	
15B-5	930403-0800	NYLON NUT 8-P1.25 ナイロンナット 8-P1.25				1	
15B-6	3A3Q60100-0	PROPELLER SHAFT HOUSING ASSY プロペラシャフトハウジングアッシー				1	
15B-7	3A3Q60101-0	* PROPELLER SHAFT HOUSING * プロペラシャフトハウジング				1	
15B-8	353-60103-0	* O-RING 3.5-74.6 * Oリング 3.5-74.6				1	
15B-9	353-60211-0	* ROLLER BEARING 25-33-30 * ローラベアリング 25-33-30				1	
15B-10	353-60111-0	* OIL SEAL 25-38-10 * オイルシール 25-38-10				1	
15B-11	3C7-60108-2	PRE-COATED BOLT 8-30 プレコートボルト 8-30				2	
15B-12	3F3-64010-3	BEVEL GEAR ASSY (A) ベベルギヤアッシー (A)				1	
15B-13	345-64011-0	* ROLLER BEARING 202720 * ローラベアリング 202720				1	
15B-14	3F3-64030-0	BEVEL GEAR C ベベルギヤ C				1	
15B-15	1 353-64032-0	WASHER t=3.0 ワッシャー t=3.0				A	
15B-15	2 353-64034-0	WASHER t=2.75 ワッシャー t=2.75				A	
15B-15	3 353-64035-0	WASHER t=2.5 ワッシャー t=2.5				A	
15B-16	3A3-64211-0	PROPELLER SHAFT プロペラシャフト				1	
15B-17	353-64218-1	PIN ピン クラッチ				1	
15B-18	353-64219-2	SNAP スナップ クラッチピン				1	
15B-19	3F3-64215-0	CLUTCH クラッチ				1	
15B-20	3A3-64222-0	SPRING RETAINER スプリングリテーナ クラッチ				1	
15B-21	346-64221-0	SPRING スプリング クラッチ				1	
15B-22	353-64223-1	PUSH ROD プッシュロッド クラッチ				1	
15B-23	1 353B64104-0	PROPELLER ASSY (12") プロペラアッシー (12")				1	MWD50B2 STD 3 x 295 x 305
15B-23	2 353B64101-0	PROPELLER ASSY (9") プロペラアッシー (9")				1	OPT 3 x 305 x 229
15B-23	3 353B64102-0	PROPELLER ASSY (10") プロペラアッシー (10")				1	OPT 3 x 292 x 254
15B-23	4 353B64103-0	PROPELLER ASSY (11") プロペラアッシー (11")				1	OPT 3 x 292 x 279
15B-23	5 353B64105-0	PROPELLER ASSY (13") プロペラアッシー (13")				1	OPT 3 x 292 x 330

Fig. 15B

GEAR CASE (PROPELLER SHAFT) MWD50B2
ギヤケース (プロペラシャフト) MWD50B2

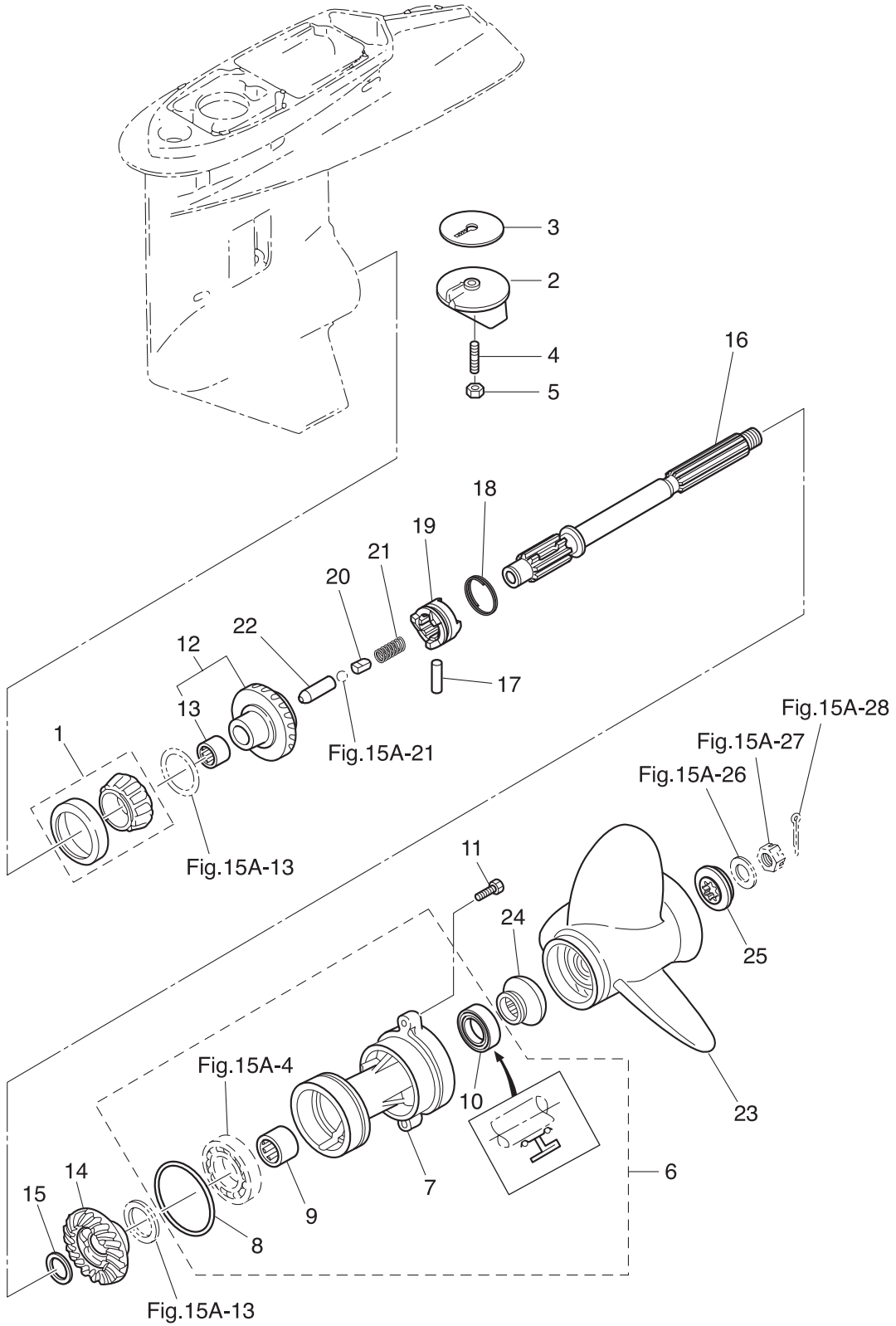

Ref.No. 見出番号	Parat No. 部品番号	Description 部 品 名	Q' ty/個数				Remarks 備 考	
			MD30B2	MD40B2	MD50B2	MMD50B2		
15B-23	6	353B64106-0	PROPELLER ASSY (14") プロペラアッシ (14")				1	OPT 3 x 289 x 355
15B-23	7	353B64107-0	PROPELLER ASSY (15") プロペラアッシ (15")				1	OPT 3 x 280 x 381
15B-23	8	353B64108-0	PROPELLER ASSY (16.5") プロペラアッシ (16.5")				1	OPT 3 x 273 x 417
15B-23	9	353B64109-0	PROPELLER ASSY (17.5") プロペラアッシ (17.5")				1	OPT 3 x 276 x 447
15B-24		353-64231-0	THRUST HOLDER スラストホルダ A プロペラ				1	
15B-25		353-64233-0	STOPPER ストップ A プロペラ				1	

Fig. 16

BRACKET (1) MANUAL TILT (EFO/EPO MODEL)

ブラケット (1) マニュアルチルト (EFO/EPO モデル)

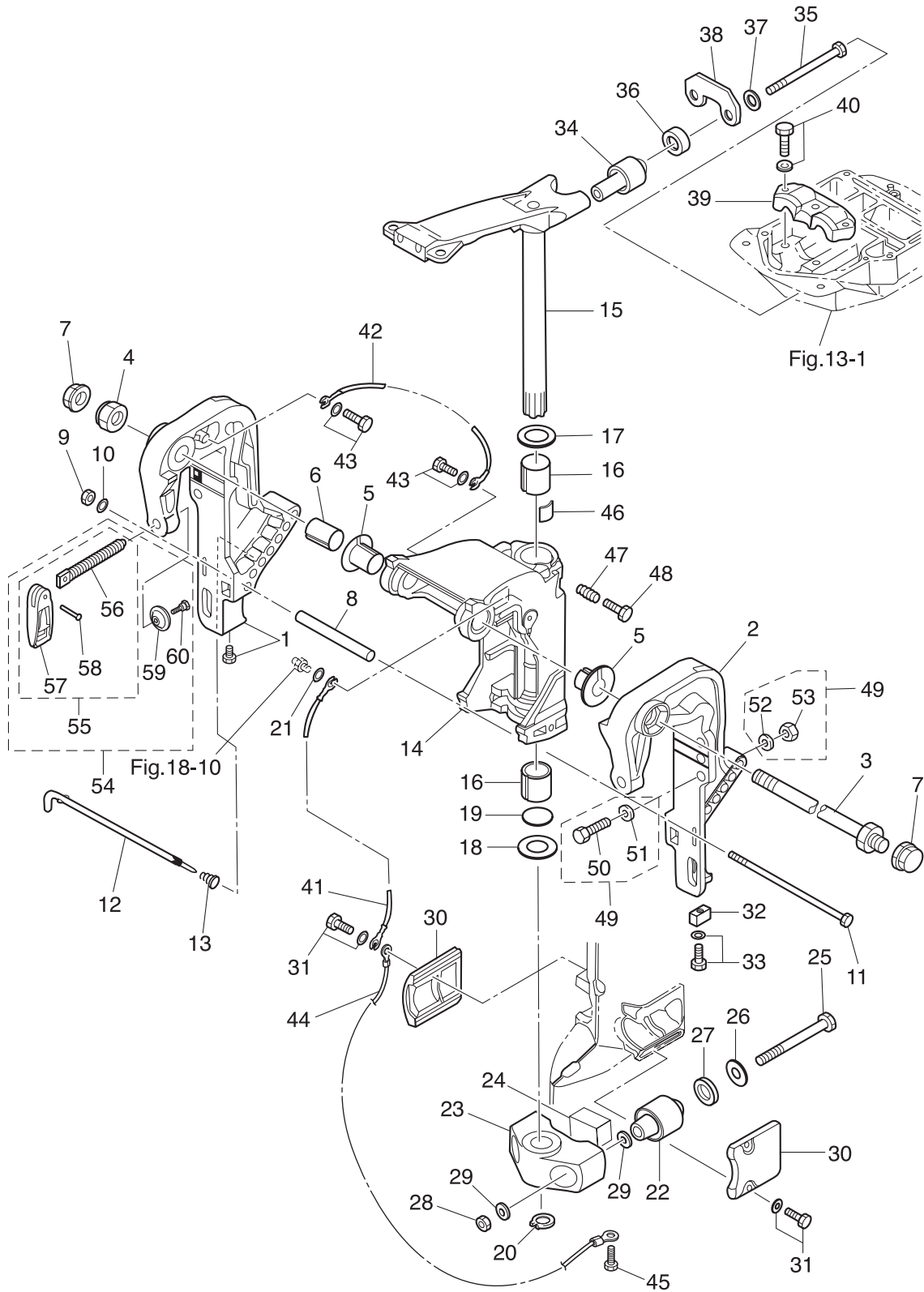

Ref.No. 見出番号	Parat No. 部品番号	Description 部 品 名	Q'ty/個数				Remarks 備 考
			MD30B2	MD40B2	MD50B2	NWMD50B2	
16-1	3C8Q62112-1	CLAMP BRACKET (R) クランプブラケット (R)		1	1		Starboard Side
16-2	3C8Q62113-1	CLAMP BRACKET (L) クランプブラケット (L)		1	1		Port Side
16-3	3AC-62191-0	SWIVEL BRACKET SHAFT ASSY スィベルブラケットシャフトアッシー		1	1		Bracket Bolt
16-4	346-62124-1	NYLON NUT 7/8-14 ナイロンナット 7/8-14	1	1	1	1	
16-5	349-62126-0	BUSHING ブッシング		2	2		
16-6	3C8-62132-0	BUSHING 22-25-35.5 ブッシング 22-25-35.5		1	1		
16-7	346-62127-0	CAP NUT キャップナット ブラケットホルト		2	2		for EF Type
16-8	3C8-62117-1	DISTANCE PIECE ディスタンスピース		1	1		
16-9	930103-0800	NUT ナット		1	1		
16-10	9401E3-0800	WASHER ワッシャ		1	1		
16-11	3C8-62120-1	BOLT 8-170 ホルト 8-170		1	1		
16-12	3C8-62121-1	THRUST ROD スラストロッド		1	1		
16-13	345-62122-2	THRUST ROD SPRING スラストロッドスプリング		1	1		
16-14	3C8Q62310-3	SWIVEL BRACKET スィベルブラケット		1	1		
16-15	3E3Q62010-0	STEERING SHAFT ASSY ステアリングシャフトアッシー		1	1		
16-16	345-62417-0	BUSHING 26-32 ブッシング 26-32		2	2		
16-17	3A0-62423-2	THRUST PLATE (UPPER) 27-50-1 スラストプレート (アッパー) 27-50-1		1	1		
16-18	346-62424-1	THRUST PLATE (LOWER) 26.5-46-1 スラストプレート (ロワ) 26.5-46-1		1	1		
16-19	3H8-62415-0	O-RING 3.5-25.7 Oリング 3.5-25.7		1	1		
16-20	945103-2500	C-RING Cリング		1	1		
16-21	940103-0600	WASHER ワッシャ		1	1		
16-22	3C8-61302-1	RUBBER MOUNT (LOWER) ラバーマウント (ロワ)	2	2	2	2	
16-23	3C8Q61411-3	MOUNT BRACKET マウントブラケット		1	1		
16-24	3C8-61336-0	DAMPER (LOWER) ダンパー (ロワ)	1	1	1	1	
16-25	3C8-61321-1	BOLT ホルト ラバーマウント (ロワ)	2	2	2	2	
16-26	353-61334-0	WASHER 13-34-3 ワッシャ 13-34-3	2	2	2	2	
16-27	3C7-61338-0	DAMPER 21-36-5 ダンパー 21-36-5	2	2	2	2	
16-28	930403-1200	NYLON NUT 12-P1.75 ナイロンナット 12-P1.75	2	2	2	2	
16-29	9402E3-1200	WASHER ワッシャ	4	4	4	4	

Fig. 16

BRACKET (1) MANUAL TILT (EFO/EPO MODEL)
ブラケット (1) マニュアルチルト (EFO/EPO モデル)

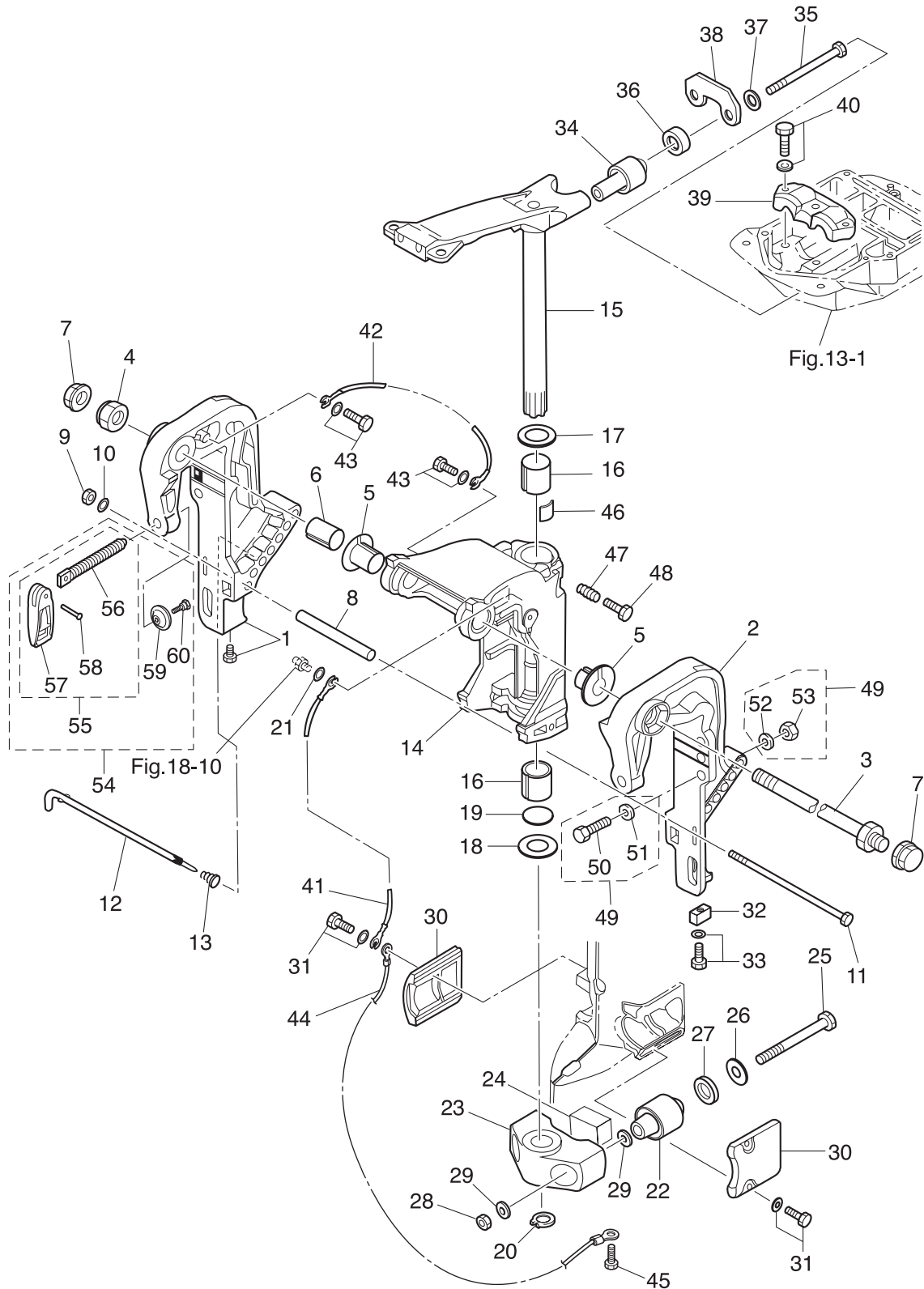

Ref.No. 見出番号	Parat No. 部品番号	Description 部 品 名	Q'ty/個数				Remarks 備 考
			MD30B2	MD40B2	MD50B2	NWMD50B2	
16-30	3C8Q61342-0	MOUNT HOLDING PLATE (LOWER) マウントホールディングプレート (ロワ)	2	2	2	2	
16-31	9101E3-5620	BOLT ボルト	4	4	4	4	
16-32	3B7-60218-1	ANODE アノード	1	1	1		
16-33	910103-5630	BOLT ボルト	1	1	1		
16-34	3E3-61301-2	RUBBER MOUNT (UPPER) ラバーマウント (アッパ)	2	2	2	2	
16-35	353-61307-1	BOLT ボルト	2	2	2	2	
16-36	3E3-61333-0	DAMPER (UPPER) ダンパ (アッパ)	2	2	2	2	
16-37	353-61335-0	WASHER 10-29-3 ワッシャ 10-29-3	2	2	2	2	
16-38	3E3-61335-0	LOCK PLATE ロックプレート アッパ	1	1	1	1	
16-39	3C8-61341-0	MOUNT HOLDING PLATE (UPPER) マウントホールディングプレート (アッパ)	1	1	1	1	
16-40	9101E3-5835	BOLT ボルト	3	3	3	3	
16-41	3C8-62396-1	GROUND L=210 グラウンド (アースワイヤ) L=210	1	1	1	1	Swivel Bracket -Drive Shaft Housing
16-42	398-62396-1	GROUND L=130 グラウンド (アースワイヤ) L=130	1	1	1	1	Clamp Bracket -Swivel Bracket
16-43	910103-5612	BOLT ボルト	2	2	2		
16-44	3A3-62396-1	GROUND L=110 グラウンド (アースワイヤ) L=110	1	1	1	1	Mount Bracket -Drive Shaft Housing
16-45	910103-5612	BOLT ボルト	1	1	1	1	
16-46	345-62441-0	FRICTION PIECE フリクションピース	1	1	1	1	
16-47	346-62421-1	FRICTION SPRING フリクションスプリング	1	1	1	1	
16-48	9101E3-0830	BOLT ボルト		1	1		
16-49	3C8-72120-0	RIGGING BOLT SET リギングボルトセット	1	1	1	1	
16-50	3C7-62133-2	* BOLT 12-105 P1.25 * ボルト 12-105 P1.25	4	4	4	4	
16-51	353-61334-0	* WASHER 13-34-3 * ワッシャ 13-34-3	4	4	4	4	
16-52	940103-1200	* WASHER * ワッシャ	4	4	4	4	
16-53	3C7-62139-1	* NUT 12-P1.25 * ナット 12-P1.25	4	4	4	4	
16-54	3E3Q62105-0	CLAMP SCREW KIT クランプスクリューキット		2	2		
16-55	3E3Q62108-0	* CLAMP SCREW ASSY * クランプスクリューアッセン		1	1		
16-56	3E3-62106-0	** CLAMP SCREW ** クランプスクリュー		1	1		
16-57	332Q62102-1	** CLAMP SCREW HANDLE ** クランプスクリューハンドル		1	1		
16-58	3C8-62104-2	** RIVET 3-22 ** リベット 3-22		1	1		

Fig. 16

BRACKET (1) MANUAL TILT (EFO/EPO MODEL)

ブラケット (1) マニュアルチルト (EFO/EPO モデル)

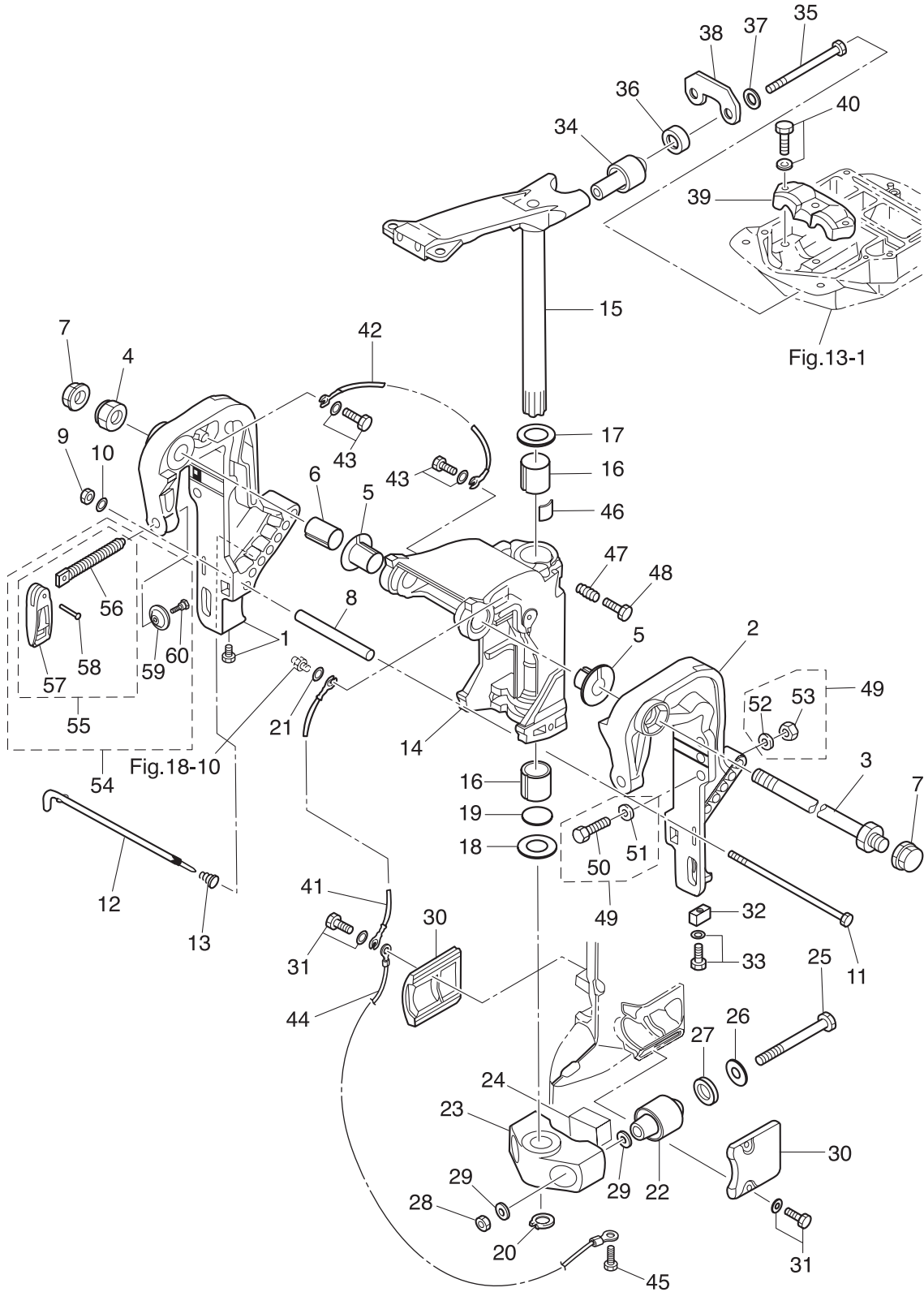
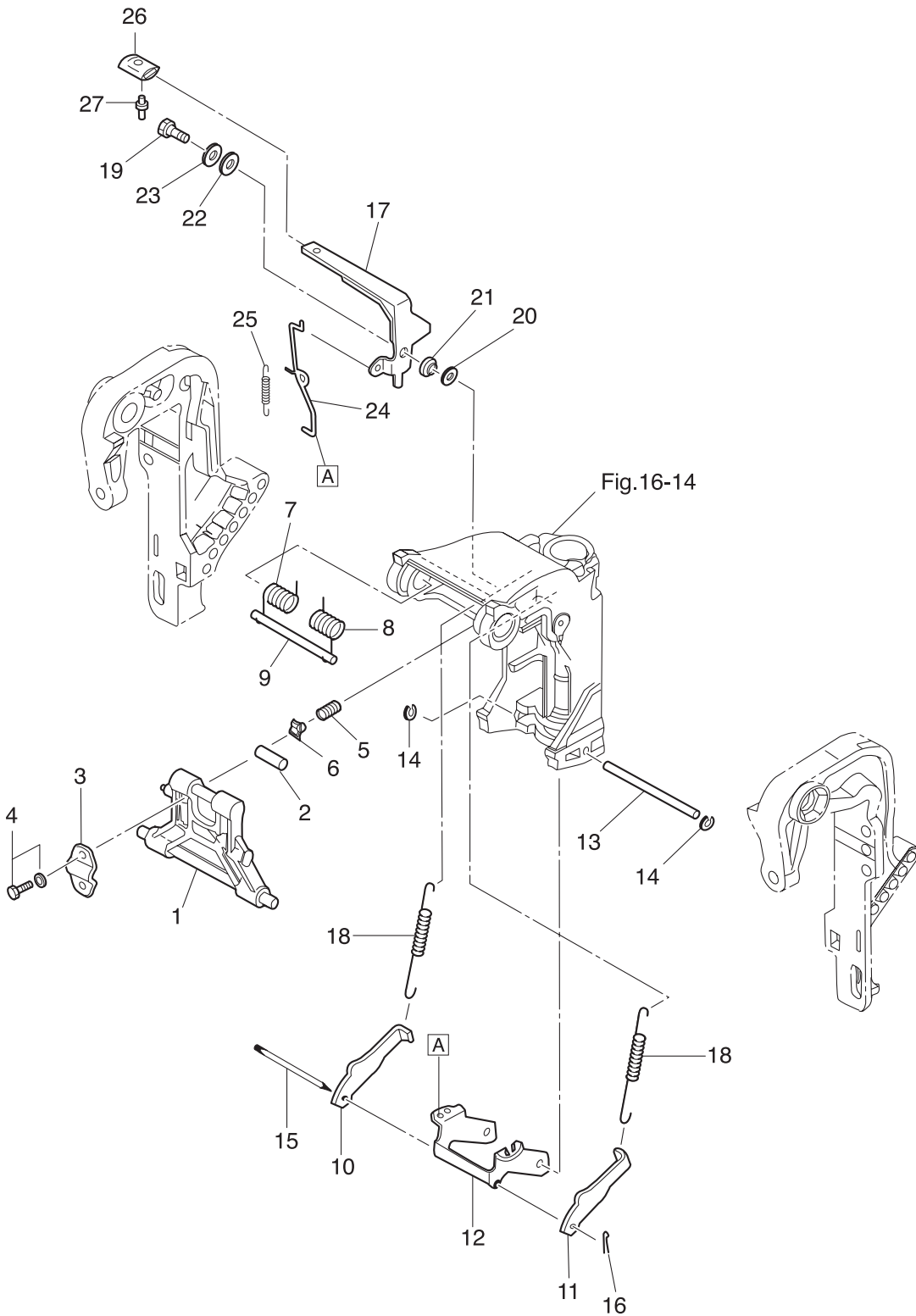

Fig. 17

MANUAL TILT (EFO/EPO MODEL)
マニュアルチルト (EFO/EPO モデル)



Ref.No. 見出番号	Parat No. 部品番号	Description 部 品 名	Q'ty/個数				Remarks 備 考
			MD30B2	MD40B2	MD50B2	NWMD50B2	
17-1	3C8Q62431-0	TILT STOPPER ASSY チルトストッパアッシー		1	1		
17-2	346-62437-0	BUSHING 10.2-12-29.5 ブッシング 10.2-12-29.5		1	1		
17-3	346-62439-1	SETTING PLATE セッティングプレート		1	1		
17-4	9101E3-5820	BOLT ボルト		2	2		
17-5	3C8-62421-1	FRICTION SPRING フリクションスプリング		1	1		
17-6	346-62438-0	SETTING PIECE セッティングピース チルトストッパ		1	1		
17-7	3E3-62141-0	TILT ASSISTANT SPRING (R) チルトアシスタントスプリング (R)		1	1		
17-8	3E3-62142-0	TILT ASSISTANT SPRING (L) チルトアシスタントスプリング (L)		1	1		
17-9	3C8-62143-0	TILT ASSISTANT SHAFT チルトアシスタントシャフト		1	1		
17-10	3C8-66352-2	REVERSE LOCK (L) リバースロック (L)		1	1		
17-11	3C8-66351-2	REVERSE LOCK (R) リバースロック (R)		1	1		
17-12	3C8-66313-4	REVERSE LOCK ARM リバースロックアーム		1	1		
17-13	3C8-66319-1	REVERSE LOCK SHAFT リバースロックシャフト		1	1		
17-14	945303-0600	E-RING d=6 Eリング d=6		2	2		
17-15	3C8-66321-0	REVERSE LOCK ROD リバースロックロッド		1	1		
17-16	951503-0212	SPLIT PIN 2-12 スプリットピン 2-12		1	1		
17-17	3E3-62436-1	TILT STOPPER LEVER チルトストッパレバー		1	1		
17-18	1 3C8-66332-2	REVERSE LOCK SPRING (L) リバースロックスプリング (L)		2	2		for Transom "L"&"UL"
17-18	2 3C8-66331-2	REVERSE LOCK SPRING (S) リバースロックスプリング (S)		2			for Transom "S"
17-19	3AL-05254-0	SHOULDER BOLT 6-8 ショルダーボルト 6-8		1	1		
17-20	3R0-66308-0	WASHER 6-16-1.5 ワッシャ 6-16-1.5		1	1		
17-21	3AL-05212-0	BUSHING 8.1-20 ブッシング 8.1-20		1	1		
17-22	3AA-83719-0	WASHER 8.5-18-1.6 ワッシャ 8.5-18-1.6		1	1		
17-23	940103-0800	WASHER ワッシャ		1	1		
17-24	3C8-66318-1	LINK リンク B		1	1		
17-25	3C8-66336-0	SPRING スプリング B		1	1		
17-26	346-66333-0	REVERSE LOCK LEVER GRIP リバースロックレバーグリップ		1	1		
17-27	346-66334-0	STOPPER ストッパ リバースロックレバーグリップ		1	1		

Fig. 18

BRACKET (2) POWER TRIM & TILT/GAS ASSIST
ブラケット (2) パワートリム&チルト/ガスアシスト

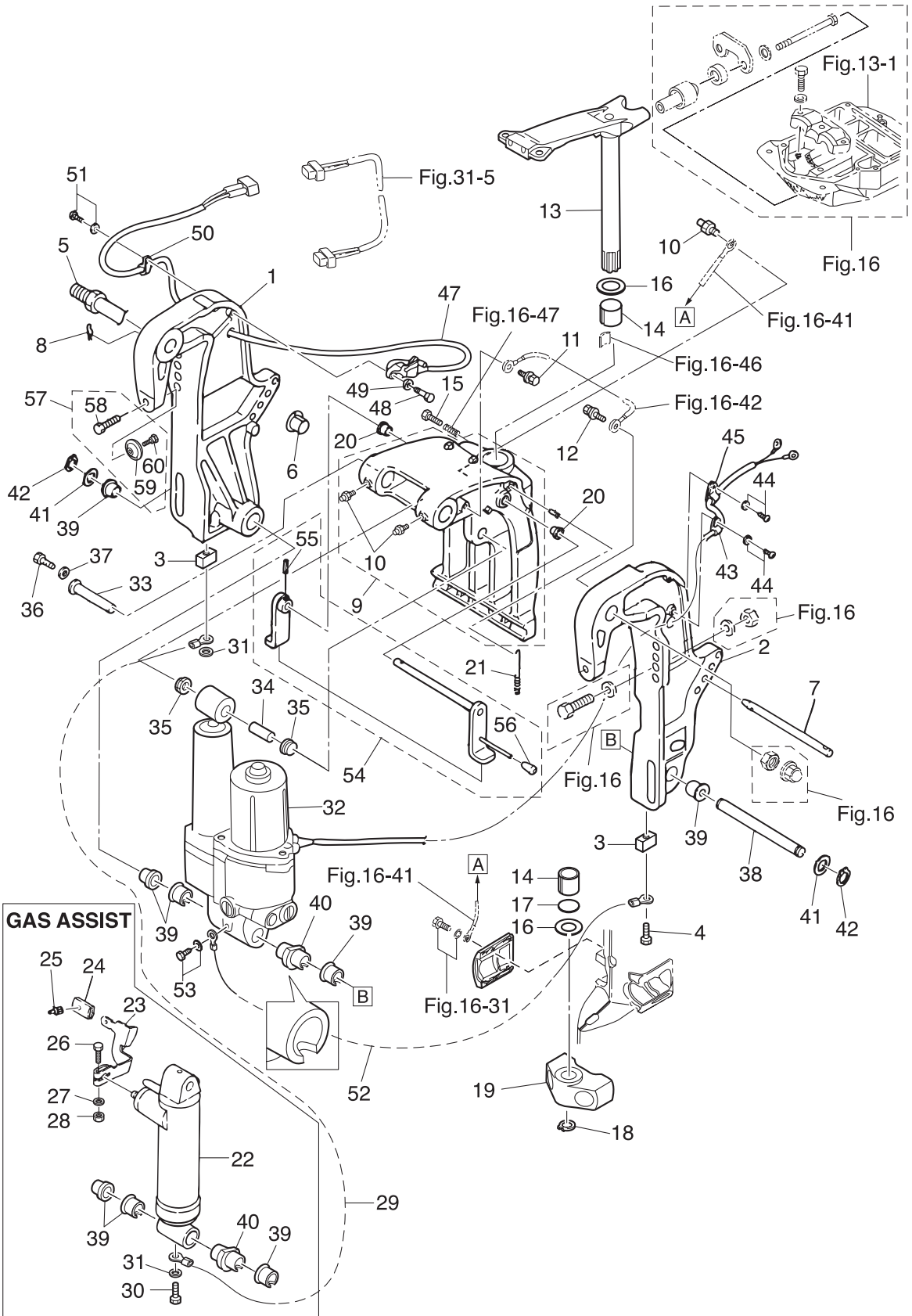

Ref.No. 見出番号	Parat No. 部品番号	Description 部 品 名	Q'ty/個数				Remarks 備 考
			MD30B2	MD40B2	MD50B2	NWMD50B2	
18-1	3GFQ77211-0	CLAMP BRACKET (PTT-R) クランプブラケット (PTT-R)	1	1	1	1	for PTT & Gas Assist Model Starboard Side
18-2	3GFQ77212-0	CLAMP BRACKET (PTT-L) クランプブラケット (PTT-L)	1	1	1	1	for PTT & Gas Assist Model Port Side
18-3	3B7-60218-1	ANODE アノード	2	2	2	2	
18-4	910103-5630	BOLT ボルト	2	2	2	2	
18-5	3AD-62191-0	SWIVEL BRACKET SHAFT ASSY スィベルブラケットシャフトアッシー	1	1	1	1	Bracket Bolt
18-6	3C8-77213-0	BUSHING ブッシング ブラケットボルト	2	2	2	2	
18-7	3R0-77118-0	PTT THRUST ROD PTTスラストロッド	1	1	1	1	
18-8	951603-1000	SNAP PIN スナップピン	1	1	1	1	
18-9	3Z7Q77208-3	SWIVEL BRACKET ASSY スィベルブラケットアッシー (PTT)	1	1	1	1	
18-10	344-67177-1	* GREASE FITTING * グリスフィッティング	3	3	3	3	
18-11	910103-5612	BOLT ボルト	1	1	1	1	Swivel Bracket
18-12	910103-5612	BOLT ボルト	1	1	1	1	Clamp Bracket
18-13	3GFQ62010-0	STEERING SHAFT ASSY ステアリングシャフトアッシー	1	1	1	1	
18-14	353-62417-0	BUSHING 30-36-41 ブッシング ブラケットシャフト 30-36-41	2	2	2	2	
18-15	9101E3-0830	BOLT ボルト	1	1	1	1	
18-16	353-62423-1	THRUST PLATE (UPPER) 31-50-2 スラストプレート (アッパ) 31-50-2	2	2	2	2	
18-17	353-62415-0	O-RING 3.5-29.7 Oリング ブラケットシャフト 3.5-29.7	1	1	1	1	
18-18	945103-2800	C-RING d=28 Oリング d=28	1	1	1	1	
18-19	3Z5Q61411-1	MOUNT BRACKET マウントブラケット	1	1	1	1	
18-20	353-63207-0	COLLAR 10.2-12-12 カラー 10.2-12-12	2	2	2	2	
18-21	3R0-62473-0	TILT STOPPER SPRING チルトストッパースプリング	1	1	1	1	
18-22	3Z5-77601-0	GAS SHOCK ABSORBER ガスショックアブソーバ		1	1		for Gas Assist Model
18-23	3R0-66311-0	REVERSE LOCK LEVER リバースロックレバー		1	1		for Gas Assist Model
18-24	3AL-66333-0	REVERSE LOCK LEVER GRIP リバースロックレバーグリップ		1	1		for Gas Assist Model
18-25	346-66334-0	STOPPER ストッパー リバースロックレバーグリップ		1	1		for Gas Assist Model
18-26	3V2-60001-0	BOLT 6-35 ボルト 6-35		1	1		for Gas Assist Model
18-27	9401E3-0600	WASHER ワッシャー		1	1		for Gas Assist Model
18-28	9301E3-0600	NUT ナット		1	1		for Gas Assist Model
18-29	3C8-62396-1	GROUND L=210 グラウンド (アースワイヤ) L=210		1	1		Gas Assist-Swivel B/K for Gas Assist Model

Fig. 18

BRACKET (2) POWER TRIM & TILT/GAS ASSIST
ブラケット (2) パワートリム&チルト/ガスアシスト

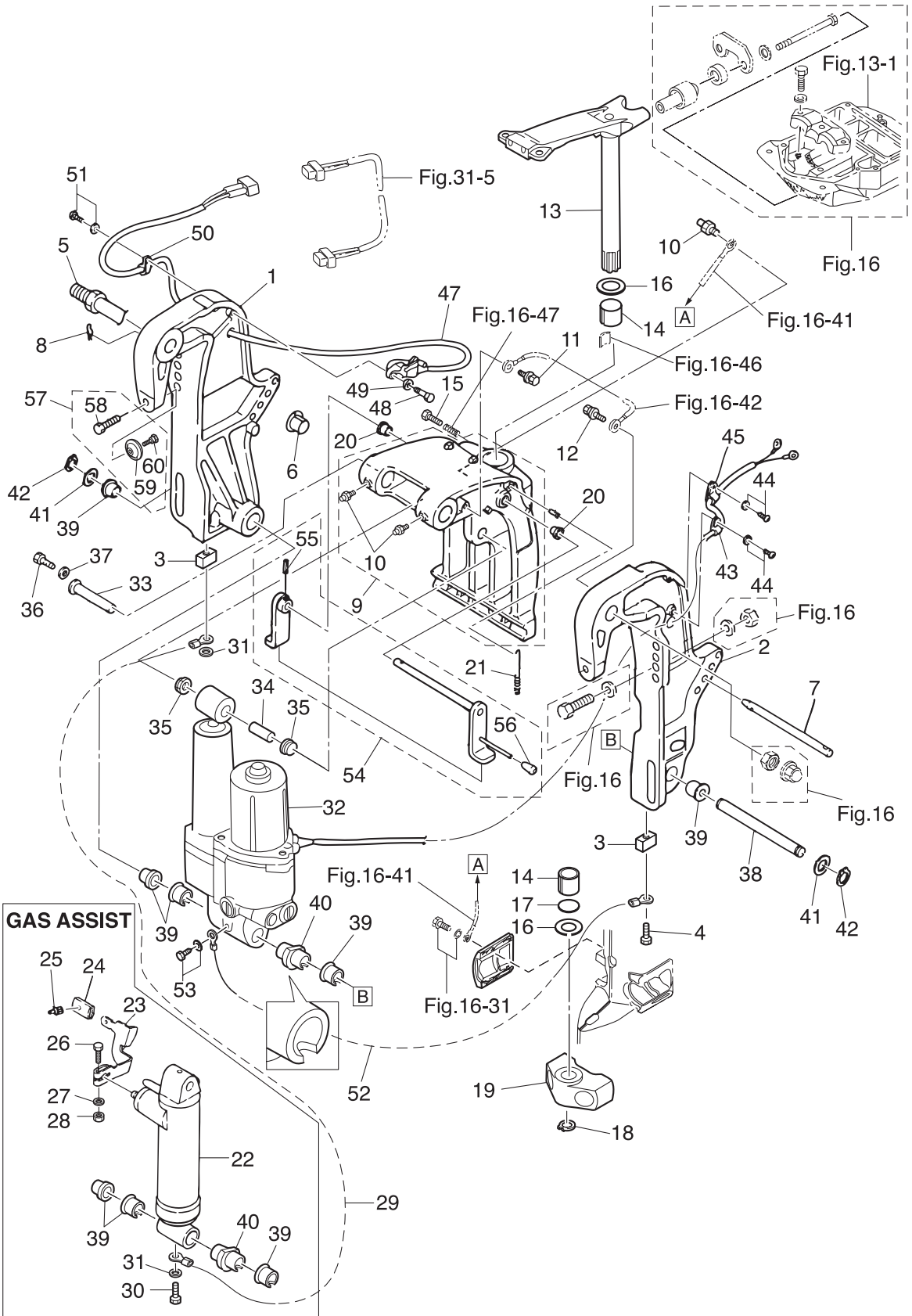

Ref.No. 見出番号	Parat No. 部品番号	Description 部 品 名	Q'ty/個数				Remarks 備 考	
			MD30B2	MD40B2	MD50B2	NWMD50B2		
18-30	910103-5608	BOLT ボルト		1	1		Grond Earth for Gas Assist Model	
18-31	940103-0600	WASHER ワッシャ		2	2		Grond Earth for Gas Assist Model	
18-32	3Z5-77150-1	PTT ASSY PTTアッシー	1	1	1	1	see Fig 19 for PTT Model	
18-33	3KY-77071-0	CYLINDER PIN (UPPER) シリンダピン (アッパ)	1	1	1	1		
18-34	3R0-77075-0	BUSHING 13-16-40 ブッシング 13-16-40	1	1	1	1		
18-35	3R0-77076-0	BUSHING 13-17-19.5 ブッシング 13-17-19.5	2	2	2	2		
18-36	9101E3-0612	BOLT ボルト	1	1	1	1		
18-37	345-05122-1	WASHER 6.5-23-1.5 ワッシャ 6.5-23-1.5	1	1	1	1		
18-38	3KY-77101-0	CYLINDER PIN (LOWER) シリンダピン (ロウ)	1	1	1	1		
18-39	3C8-77076-1	BUSHING 18-24-22 ブッシング 18-24-22	5	5	5	5		
18-40	3Z5-77103-0	BUSHING 18-24-60 ブッシング 18-24-60	1	1	1	1		
18-41	3R0-77112-0	WASHER 18.2-34-1 ワッシャ 18.2-34-1	2	2	2	2		
18-42	945103-1800	C-RING d=18 Oリング d=18	2	2	2	2		
18-43	336-06973-0	CLAMP 6-9.5L クランプ 6-9.5L	1	1	1	1	for PTT Model	
18-44	921503-5612	SCREW スクリュー	2	2	2	2	for PTT Model	
18-45	345-06915-0	CLAMP 6.5-14L クランプ 6.5-14L	1	1	1	1	for PTT Model	
18-47	3Z4-72574-0	TRIM SENSOR L=1700 トリムセンサ L=1700	1	1	1	1	for EPTO Model	
18-48	910103-0620	BOLT ボルト	2	2	2	2	for EPTO Model	
18-49	3C8-66308-0	WASHER 6-16-1. ワッシャ 6-16-1.5	2	2	2	2	for EPTO Model	
18-50	336-06973-0	CLAMP 6-9.5L クランプ 6-9.5L	1	1	1	1	for PTT Model	
18-51	921503-5612	SCREW スクリュー	1	1	1	1	for PTT Model	
18-52	398-62396-1	GROUND L=130 グラウンド (アースワイヤ) L=130	1	1	1	1	PTT Assy-Anode for PTT Model	
18-53	910103-5612	BOLT ボルト	1	1	1	1	for PTT Model	
18-54	1	3GF-62466-1	TILT STOPPER KIT チルトストップキット	1	1	1	1	for PTT Model
18-54	2	3AC-62466-1	TILT STOPPER KIT チルトストップキット		1	1		for Gas Assist Model
18-55	951403-3516	* SPRING PIN 3.5-16 * スプリングピン 3.5-16	1	1	1	1		
18-56	369-62433-1	* TILT STOPPER GRIP * チルトストップグリップ	1	1	1	1		
18-57	3C8-77217-0	CLAMP SCREW KIT クランプスクリューキット	2	2	2	2		
18-58	3C8-77216-0	* CLAMP SCREW (PTT) * クランプスクリュー (PTT)	1	1	1	1		

Fig. 18

BRACKET (2) POWER TRIM & TILT/GAS ASSIST
ブラケット (2) パワートリム&チルト/ガスアシスト

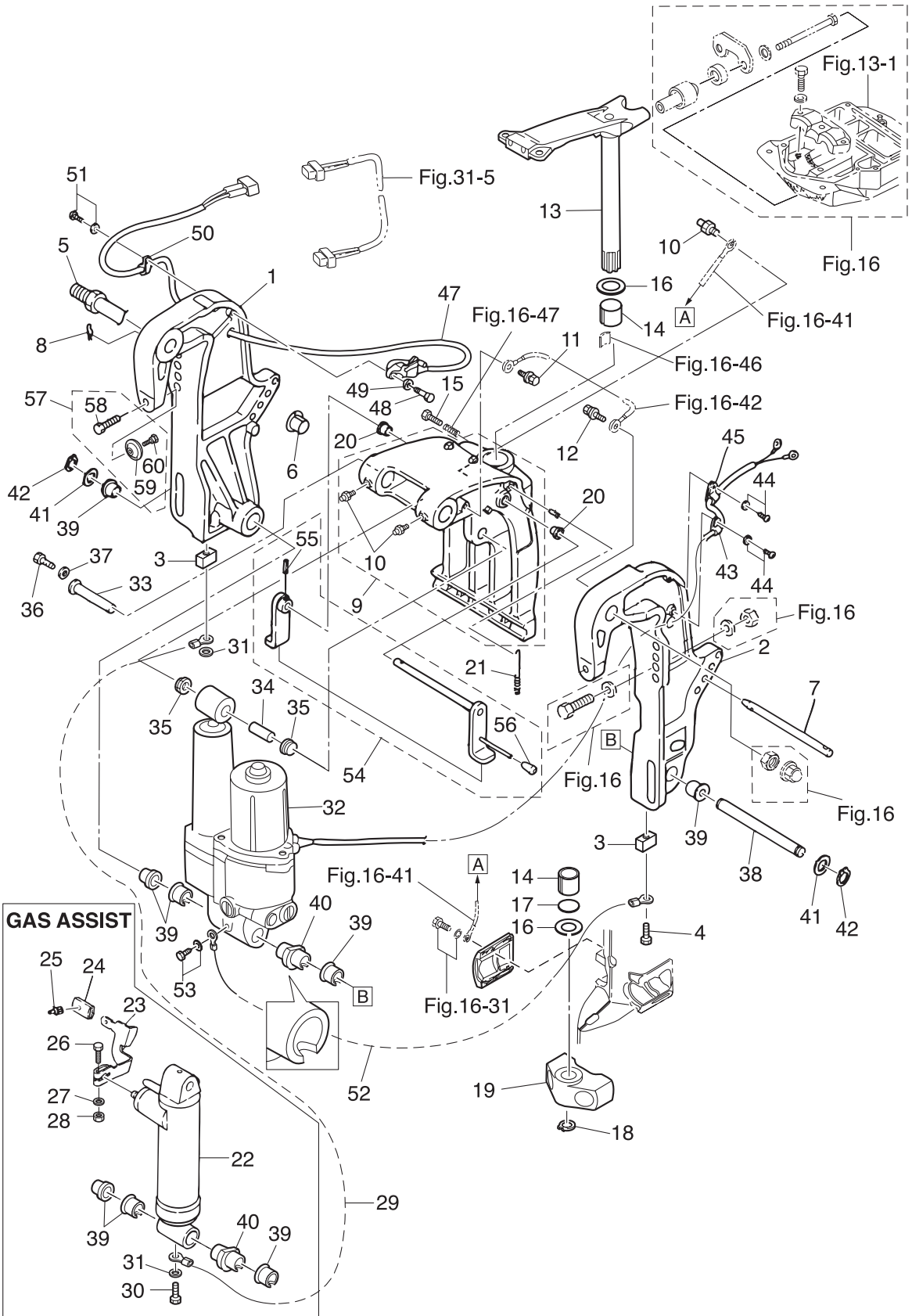
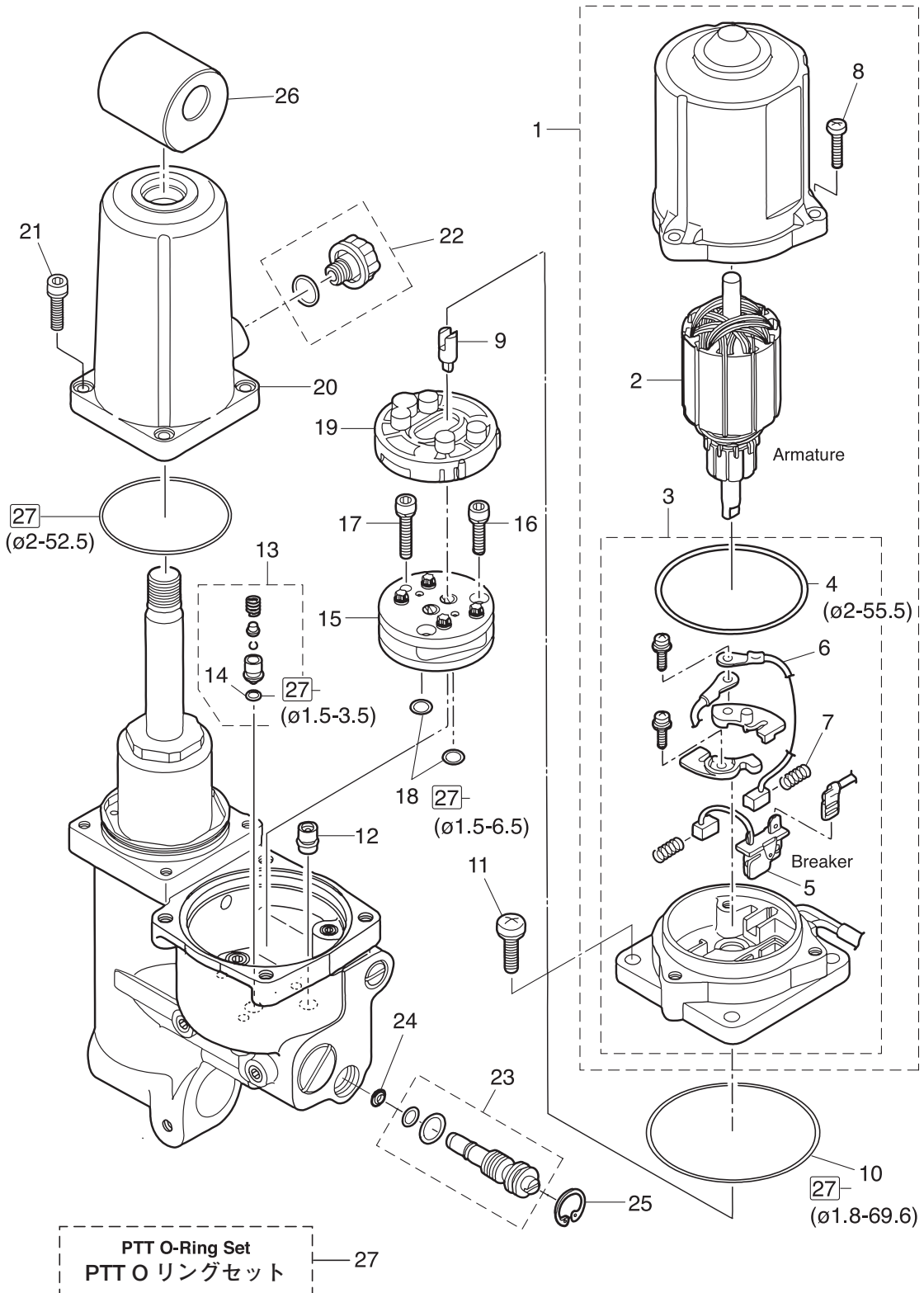

Fig. 19

POWER TRIM & TILT
パワートリム&チルト



Ref.No. 見出番号	Parat No. 部品番号	Description 部 品 名	Q' ty/個数				Remarks 備 考
			MD30B2	MD40B2	MD50B2	NWMD50B2	
19-1	3Z5-77180-0	MOTOR ASSY モータアッソ	1	1	1	1	for PTT Model
19-2	3Z5-77190-0	* ARMATURE ASSY * アーマチュアアッソ	1	1	1	1	
19-3	3Z5-77192-0	* MOTOR BRACKET ASSY * モータブラケツアッソ	1	1	1	1	
19-4	3Z5-77182-0	** O-RING 2-55.5 ** オリソグ 2-55.5	1	1	1	1	
19-5	3Z5-77191-0	** BREAKER ** ブレーカ	1	1	1	1	
19-6	3E0-77183-0	** BRUSH ** ブラソ	1	1	1	1	
19-7	3E0-77184-0	** BRUSH SPRING ** ブラソスプリソグ	1	1	1	1	
19-8	921503-0520	* SCREW * スクリュ	3	3	3	3	
19-9	3Z5-77166-0	COUPLING カップリソグ ホソソ	1	1	1	1	
19-10	3B7-77167-0	O-RING 1.8-69.6 オリソグ 1.8-69.6	1	1	1	1	
19-11	3Z5-77194-0	SCREW スクリュ	4	4	4	4	
19-12	3Z5-77460-0	VALVE ASSY バルブアッソ	1	1	1	1	
19-13	3Z5-77450-0	RELIEF VALVE ASSY リリーフバルブアッソ	1	1	1	1	
19-14	3R0-77451-0	* O-RING 1.5-3.5 * オリソグ 1.5-3.5	1	1	1	1	
19-15	3B7-77430-0	PUMP ホソソ	1	1	1	1	
19-16	3B7-77432-1	BOLT ボルト	2	2	2	2	
19-17	3B7-77431-1	BOLT ボルト	1	1	1	1	
19-18	3B7-77433-0	O-RING 1.5-6.5 オリソグ 1.5-6.5	2	2	2	2	
19-19	3B7-77434-1	FILTER フィルタ B	1	1	1	1	
19-20	3Z5-77165-0	RESERVE TANK リザーブタンク	1	1	1	1	
19-21	3Z5-77159-0	BOLT ボルト	4	4	4	4	
19-22	3Z5-77221-0	CAP ASSY キャップアッソ	1	1	1	1	O-Ring
19-23	3Z5-77175-0	MANUAL VALVE ASSY マニュアルバルブアッソ	1	1	1	1	O-Ring x2
19-24	3R0-77173-0	SEAL WASHER シールワッソ	1	1	1	1	
19-25	3Z5-77171-0	C-RING Cリソグ	1	1	1	1	
19-26	3Z5-77367-0	JOINT ジョイント メタル	1	1	1	1	
19-27	3Z5-77225-0	PTT O-RING SET PTT オリソグセツ	1	1	1	1	

Fig. 20

TILLER HANDLE (F TYPE)
ティラハンドル (F タイプ)

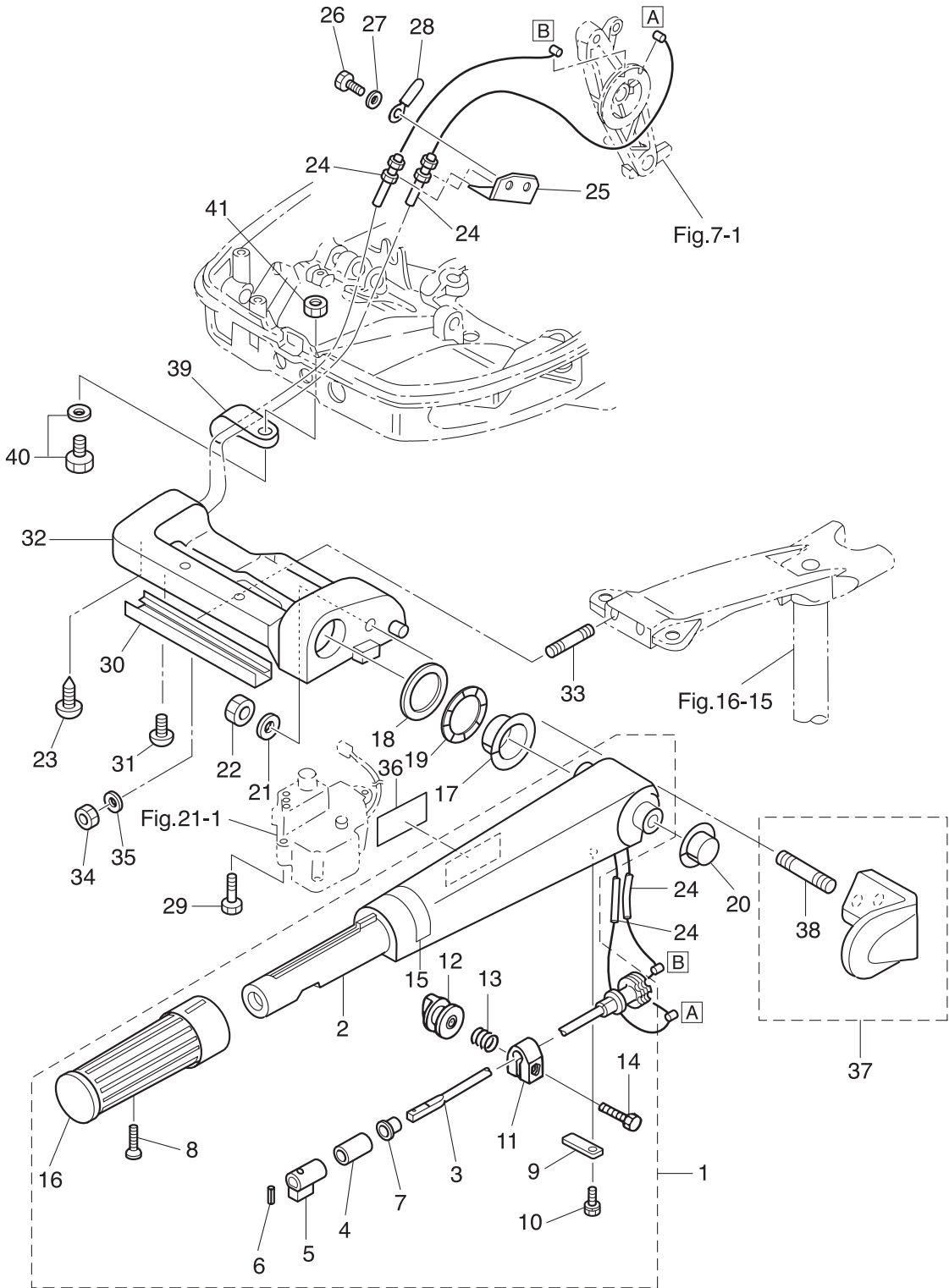

Ref.No. 見出番号	Parat No. 部品番号	Description 部 品 名	Q' ty/個数				Remarks 備 考
			MD30B2	MD40B2	MD50B2	NWMD50B2	
20-1	3T5Q63003-1	TILLER HANDLE ASSY テイヤハンドルアッシー		1	1		Steering Handle
20-2	3C8Q63011-2	* TILLER HANDLE * テイヤハンドル		1	1		
20-3	3C8-63041-1	* THROTTLE SHAFT * スロットルシャフト		1	1		
20-4	345-63048-0	* THROTTLE SHAFT DAMPER * スロットルシャフトダンパ A		1	1		
20-5	398-63053-0	* SPACER * スペース スロットルシャフト A		1	1		
20-6	951403-0310	* SPRING PIN 3-10 * スプリングピン 3-10		1	1		
20-7	350-63046-0	* BUSHING 8.4-10-11 * ブッシング 8.4-10-11		1	1		
20-8	921803-0525	* SCREW * スクリュー		1	1		
20-9	3C8-63063-0	* THROTTLE SHAFT SUPPORT * スロットルシャフトサポート		1	1		
20-10	9101E3-5612	* BOLT * ボルト		1	1		
20-11	3V1-63035-1	* FRICTION PIECE * フリクションピース		1	1		
20-12	3V1-63077-0	* ADJUSTING NUT * アジャストナット		1	1		
20-13	3V1-63036-0	* SPRING * スプリング		1	1		
20-14	9101E3-0625	* BOLT * ボルト		1	1		
20-15	3T5-72019-0	* THROTTLE DECAL * スロットルデカール		1	1		
20-16	398-63012-0	* GRIP * グリップ		1	1		
20-17	3C8-63101-0	BUSHING ブッシング A ステアリングハンドル		1	1		
20-18	3B2-63108-0	WASHER 30-45-1 ワッシャ 30-45-1		1	1		
20-19	3B2-63109-0	WAVE WASHER 30-45-1.2 ウェーブワッシャ 30-45-1.2		1	1		
20-20	3C8-63102-1	BUSHING ブッシング B ステアリングハンドル		1	1		
20-21	9401E3-1000	WASHER ワッシャ		1	1		
20-22	930103-1000	NUT 10-P1.5 ナット 10-P1.5		1	1		
20-23	3C8-63607-0	CLIP クリップ スロットルワイヤ		1	1		
20-24	3C8-63600-1	THROTTLE WIRE スロットルワイヤ		2	2		
20-25	3C8-63508-1	THROTTLE WIRE BRACKET スロットルワイヤブラケット		1	1		
20-26	910103-0614	BOLT ボルト		2	2		
20-27	940103-0600	WASHER ワッシャ		2	2		
20-28	309-06972-0	CLAMP 6.5-47.5P クランプ 6.5-47.5P		1	1		
20-29	910103-6625	BOLT ボルト		2	2		

Fig. 20

TILLER HANDLE (F TYPE)
ティラハンドル (F タイプ)

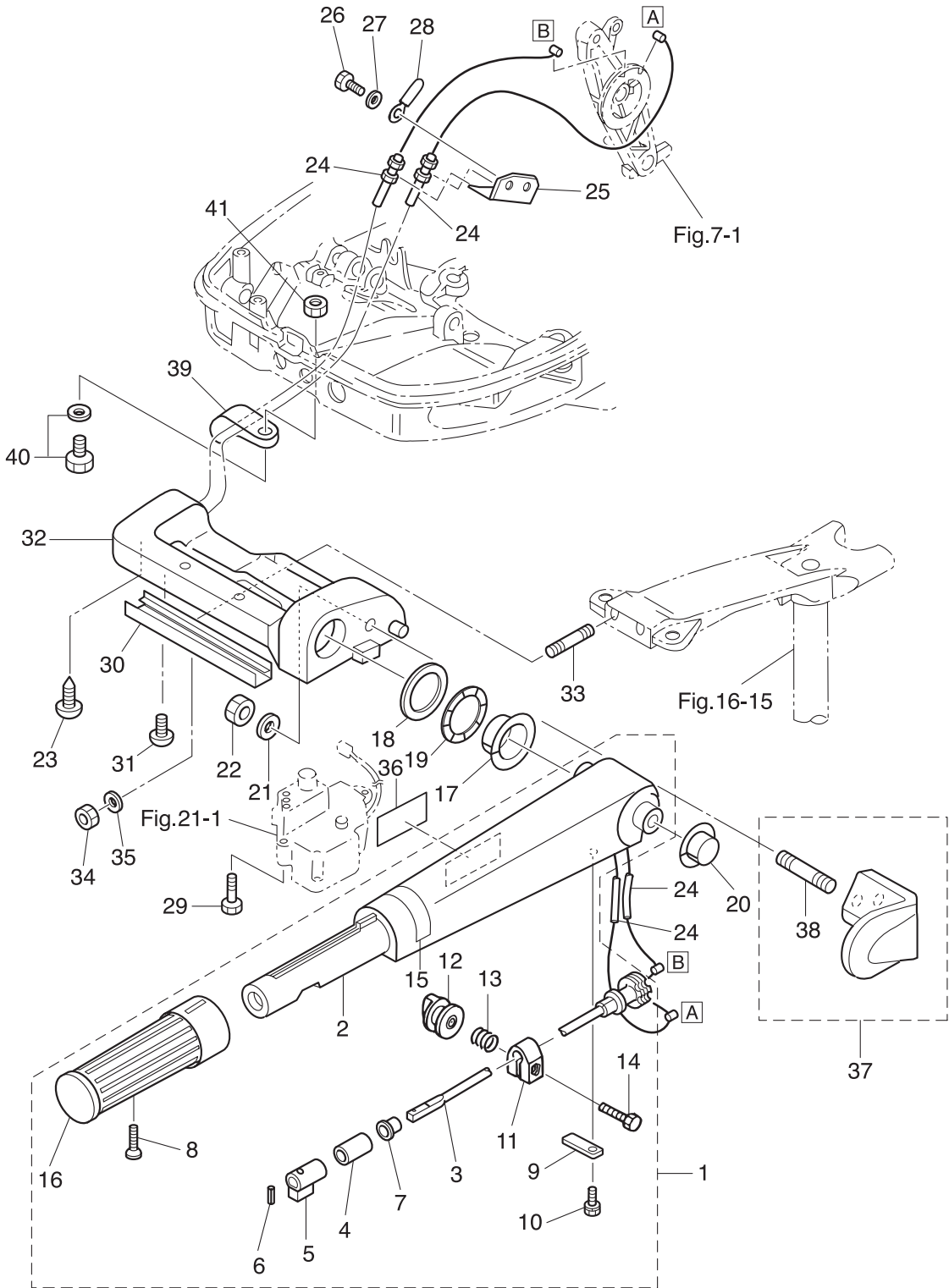

Ref.No. 見出番号	Parat No. 部品番号	Description 部 品 名	Q' ty/個数				Remarks 備 考
			MD30B2	MD40B2	MD50B2	MMDS0B2	
20-30	3T5-62004-0	CORD HOLDER コードホルダ		1	1		
20-31	921903-0625	SCREW スクリュ		2	2		
20-32	3E3Q62001-0	STEERING BRACKET ステアリングブラケット		1	1		
20-33	3C8-62097-0	STUD 10-50 P1.25 スタット 10-50 P1.25		2	2		
20-34	3C8-62098-0	NYLON NUT 10-P1.25 ナイロンナット 10-P1.25		2	2		
20-35	9402E3-1000	WASHER ワッシャ		2	2		
20-36	3T5-84335-0	MAIN SWITCH DECAL メインスイッチデカール		1	1		
20-37	3E5Q63028-1	TILLER HANDLE HOLDER ASSY ティラハンドルホルダアッセン		1	1		
20-38	9153E3-1022	* STUD * スタット		1	1		
20-39	345-06915-0	CLAMP 6.5-14L クランプ 6.5-14L		1	1		
20-40	910103-5612	BOLT ボルト		1	1		
20-41	930103-0600	NUT ナット		1	1		

Fig. 21

SWITCH BOX (F TYPE)
スイッチボックス (Fタイプ)

コード色 Cord Colors

B	: 黒	Black
Br	: 茶	Brown
G	: 緑	Green
L	: 青	Blue
Lg	: ライトグリーン	Light green
P	: ピンク	Pink
R	: 赤	Red
Sb	: 空	Sky blue
W	: 白	White
Y	: 黄	Yellow

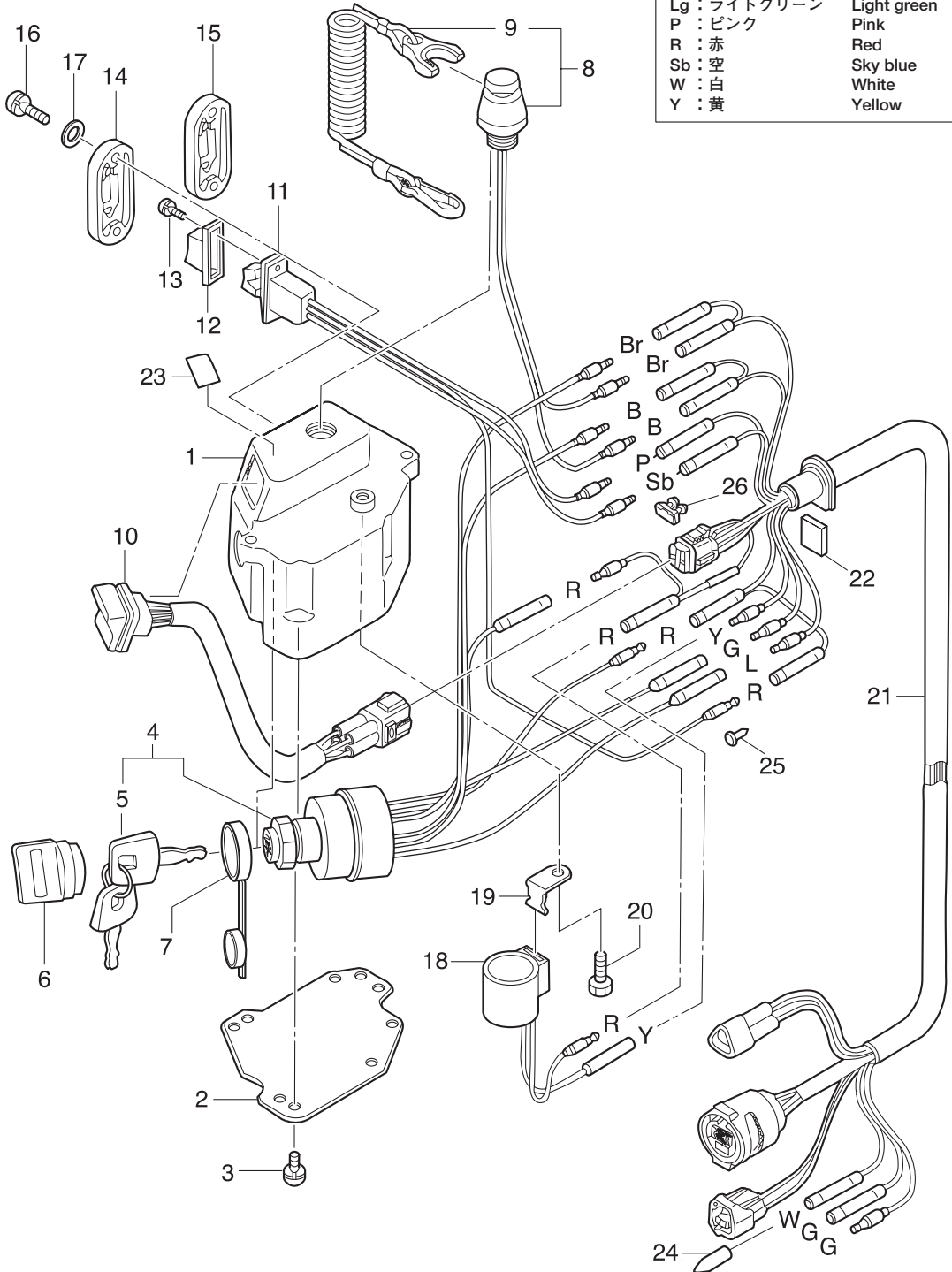

Ref.No. 見出番号	Parat No. 部品番号	Description 部 品 名	Q'ty/個数				Remarks 備 考
			MD30B2	MD40B2	MD50B2	NWMD50B2	
21-1	3T5Q76032-0	SWITCH BOX スイッチボックス		1	1		
21-2	3T5-76230-0	SWITCH BOX COVER スイッチボックスカバー		1	1		
21-3	921503-5510	SCREW スクリュー		4	4		
21-4	385-76020-1	MAIN SWITCH ASSY メインスイッチアッシー		1	1		
21-5	1 353-76203-1	* MAIN SWITCH KEY F-301 * メインスイッチキー F-301		A	A		
21-5	2 353-76203-2	* MAIN SWITCH KEY F-302 * メインスイッチキー F-302		A	A		
21-5	3 353-76203-3	* MAIN SWITCH KEY F-303 * メインスイッチキー F-303		A	A		
21-6	353-76205-1	MAIN SWITCH KEY COVERING CAP メインスイッチキーカバーリングキャップ		2	2		
21-7	3T5-76022-0	MAIN SWITCH CAP (WATERPROOF) メインスイッチキャップ (ウォータープルーフ)		1	1		
21-8	3T5-06830-0	STOP SWITCH ASSY ストップスイッチアッシー		1	1		
21-9	353-06821-0	* STOP SWITCH LANYARD ASSY * ストップスイッチランヤードアッシー		1	1		
21-10	3T5-71040-0	PILOT LAMP ASSY パイロットランプアッシー		1	1		
21-11	3T5-72570-0	PTT SWITCH ASSY PTTスイッチアッシー		1	1	for EFTO Model	
21-12	353-72591-0	PTT SWITCH COVER PTTスイッチカバー		1	1	for EFTO Model	
21-13	921503-5206	SCREW スクリュー		2	2	for EFTO Model	
21-14	3T5-72618-0	GROMMET グロメット PTTスイッチ		1	1	for EFTO Model	
21-15	3T5-72611-0	PTT SWITCH COVER (B) PTTスイッチカバー (B)		1	1	for Manual & Gas Assist Model	
21-16	921503-0512	SCREW スクリュー		2	2		
21-17	940103-0500	WASHER ワッシャー		2	2		
21-18	3C8-76171-0	OVERHEAT BUZZER オーバーヒートブザー		1	1		
21-19	3T5-76174-0	STAY ステーブザー		1	1		
21-20	910103-6612	BOLT ボルト		1	1		
21-21	3GF-76119-0	CORD ASSY L=1000 コードアッシー C L=1000		1	1		
21-22	3B7-76035-0	COVER カバー		1	1		
21-23	3T5-72198-0	WARNING LAMP DECAL ワーニングランプデカール		1	1		
21-24	3T5-76037-0	CABLE TERMINAL PLUG ケーブルターミナルプラグ		1	1		
21-25	3A3-76037-0	CABLE TERMINAL PLUG ケーブルターミナルプラグ		1	1	for Manual & Gas Assist Model	
21-26	353-76037-0	CABLE TERMINAL PLUG ケーブルターミナルプラグ		1	1	for Manual & Gas Assist Model	

Fig. 22

BOTTOM COWL
ボトムカウル

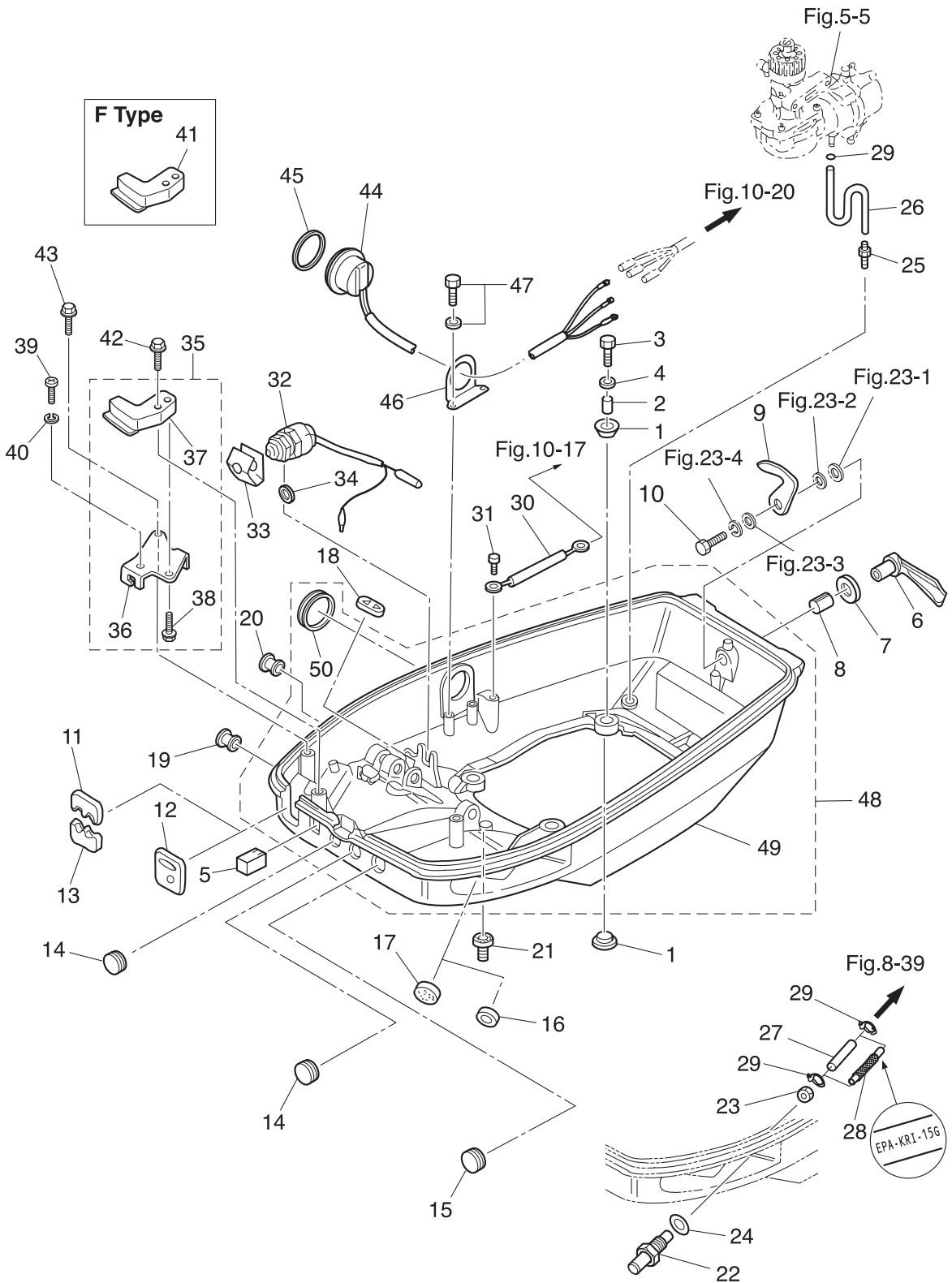

Ref.No. 見出番号	Parat No. 部品番号	Description 部 品 名	Q'ty/個数				Remarks 備 考
			MD30B2	MD40B2	MD50B2	NWDS0B2	
22-1	346-67113-0	MOUNT 8.5-14-2.5 マウント 8.5-14-2.5	8	8	8	8	
22-2	346-67114-1	SPACER 6.2-9-15.7 スペーサ 6.2-9-15.7	4	4	4	4	
22-3	9101E3-0630	BOLT ボルト	4	4	4	4	
22-4	346-67115-0	WASHER 6.5-21-1 ワッシャ 6.5-21-1	4	4	4	4	
22-5	3T5-67150-0	PLUG プラグ チョークノブ	1	1	1	1	
22-6	3C8Q67141-0	HOOK LEVER フックレバー	1	1	1	1	
22-7	338-67147-0	SEAL RING 13.8-22-3.7 シールリング 13.8-22-3.7	1	1	1	1	
22-8	369-67105-0	HOOK LEVER BUSHING フックレバーブッシング	1	1	1	1	
22-9	3C8-67142-1	COVER HOOK カバーフック	1	1	1	1	
22-10	910103-0612	BOLT ボルト	1	1	1	1	
22-11	3C8-83732-0	GROMMET グロメット リモコンケーブル	1	1	1	1	Upper for EP Type
22-12	3T5-67162-0	GROMMET グロメット バッテリコード		1	1		for EF Type
22-13	3C8-76116-1	GROMMET グロメット コード	1	1	1	1	Lower for EP Type
22-14	345-67117-0	GROMMET 17-2.7 グロメット 17-2.7	2	2	2	2	for PTT Model
22-15	345-76092-0	GROMMET グロメット	1	1	1	1	
22-16	338-67163-0	GROMMET 18-2.5 グロメット 18-2.5	1	1	1	1	PTT Cord for PTT Model
22-17	345-67117-0	GROMMET 17-2.7 グロメット 17-2.7		3	3		for Manual & Gas Assist Model
22-18	1 3C8-63621-0	GROMMET グロメット スロットルワイヤ		1	1		Throttle Wire for EF Type
22-18	2 3C8-63624-0	GROMMET グロメット スロットルホール	1	1	1	1	Throttle Wire Hole for EP Type
22-19	3B2-67187-0	GROMMET グロメット	1	1	1	1	Throttle Shaft Hole for EP Type
22-20	3B7-01046-0	PLUG プラグ	1	1	1	1	
22-21	345-66226-0	GROMMET 17-3 グロメット 17-3	1	1	1	1	Shift Rod
22-22	3B2-70260-1	FUEL CONNECTOR (MALE) フュエルコネクタ (エンジン側)	1	1	1	1	
22-23	332-70261-0	NUT10-P1.25 ナット 10-P1.25	1	1	1	1	
22-24	336-70112-0	GASKET 10.2-16-0.5 ガスケット 10.2-16-0.5	1	1	1	1	
22-25	3T1-01138-0	NIPPLE 6-8-11 ニップル ウォータ	1	1	1	1	
22-26	98AB-50-250	HOSE ホース	1	1	1	1	Air Comp-Nipple 98AB-501000
22-27	98AB-50-260	HOSE ホース	1	1	1	1	Connector-Fuel Filter STD 98AB-501000
22-28	3GF-02165-0	FUEL HOSE W/PROTECTOR L=260 フュエルホース W/プロテクタ L=260		1	1		Low Permeation Parts USA EPA-KRI-15G

Fig. 22

BOTTOM COWL
ボトムカウル

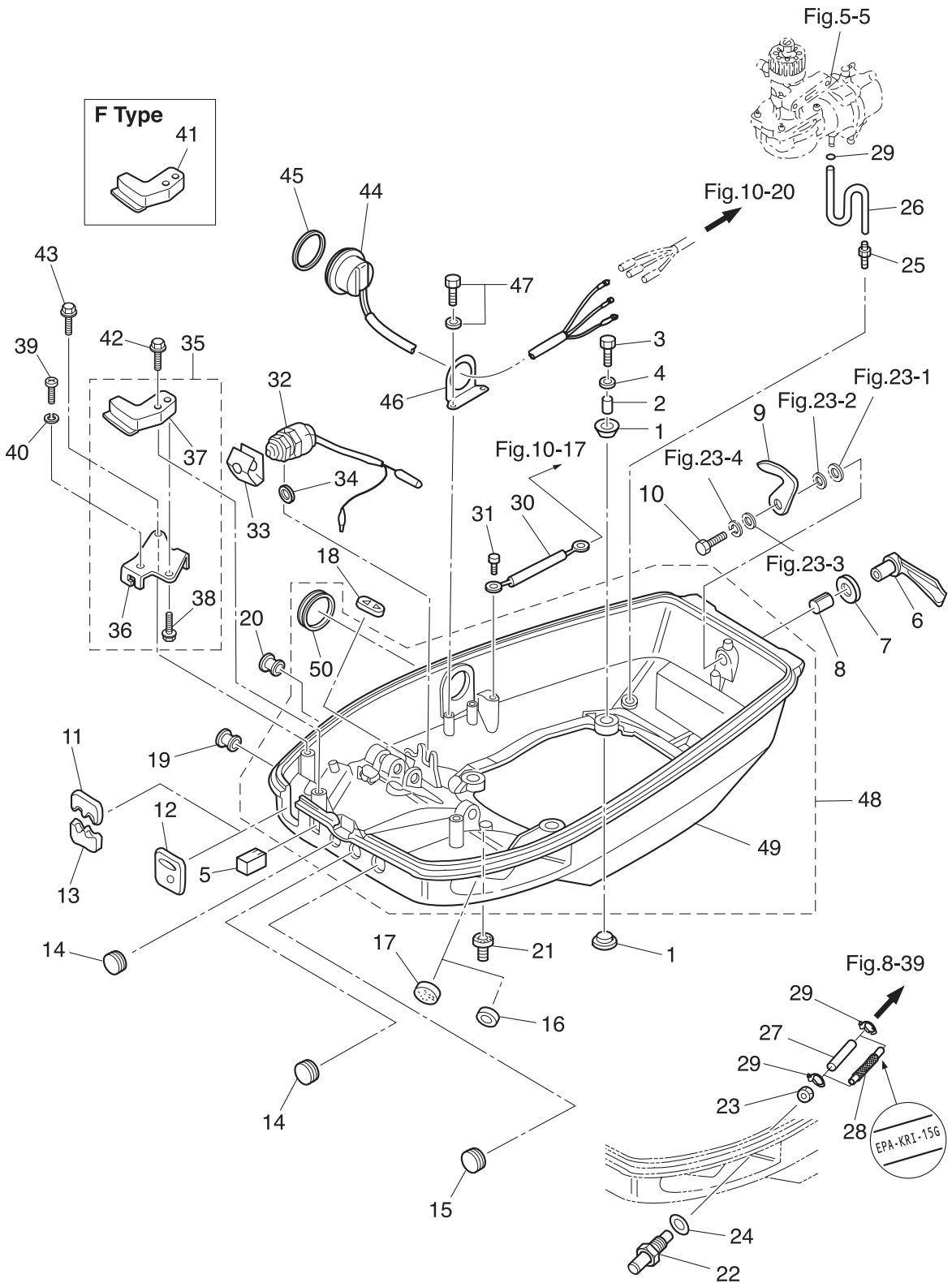

Ref.No. 見出番号	Parat No. 部品番号	Description 部 品 名	Q'ty/個数				Remarks 備 考
			MD30B2	MD40B2	MD50B2	MWD50B2	
22-29	338-02215-0	CLIP φ10 クリップ φ10	3	3	3	3	
22-30	3N4-76142-1	GROUND CABLE L=270 グラウンドケーブル L=270	1	1	1	1	Cylinder Block -Bottom Cowl
22-31	910103-6612	BOLT ボルト	1	1	1	1	
22-32	398-76080-0	NEUTRAL SWITCH ニュートラルスイッチ		1	1		for EF Type
22-33	398-76083-0	NEUTRAL SWITCH ACTUATOR ニュートラルスイッチアクチエータ		1	1		for EF Type
22-34	3B7-63731-0	WASHER 12.5-24-1 ワッシャ 12.5-24-1		1	1		for EF Type
22-35	3C8Q83737-0	CABLE CLIP BRACKET ASSY ケーブルクリップブラケットアッシー	1	1	1	1	for EP Type
22-36	3Z5-83738-0	* CLUTCH CABLE CLIP BRACKET * クラッチケーブルクリップブラケット	1	1	1	1	for EP Type
22-37	3C8Q76118-0	* CLAMP * クランプ	1	1	1	1	for EP Type
22-38	910103-5612	* BOLT * ボルト	1	1	1	1	for EP Type
22-39	3C8-83821-0	SCREW 4-20 P0.5 スクリュー 4-20 P0.5	1	1	1	1	for EP Type
22-40	941303-0400	SPRING WASHER スプリングワッシャ	1	1	1	1	for EP Type
22-41	3C8Q76118-0	CLAMP クランプ		1	1		for EF Type
22-42	910103-5625	BOLT ボルト	1	1	1	1	
22-43	910103-5616	BOLT ボルト	1	1	1	1	for EP Type
22-44	3GF-72615-0	PTT SWITCH ASSY PTTスイッチアッシー (B)	1	1	1	1	for EPTO Model
22-45	3F3-72616-1	GASKET ガスケットPTTスイッチ	1	1	1	1	for EPTO Model PTT Switch
22-46	3GF-72617-0	PTT SWITCH ASSY BRACKET PTTスイッチアッシーブラケット	1	1	1	1	for EPTO Model
22-47	910103-6614	BOLT ボルト	2	2	2	2	for EPTO Model
22-48	3C8Q67110-0	BOTTOM COWL W/GROMMET ボトムカウル W/グロメット	1	1	1	1	
22-49	3C8Q67100-1	* BOTTOM COWL * ボトムカウル	1	1	1	1	
22-50	3F3-72618-0	* GROMMET * グロメット PTTスイッチ	1	1	1	1	except EPTO Model

Fig. 23

SHIFT
シフト

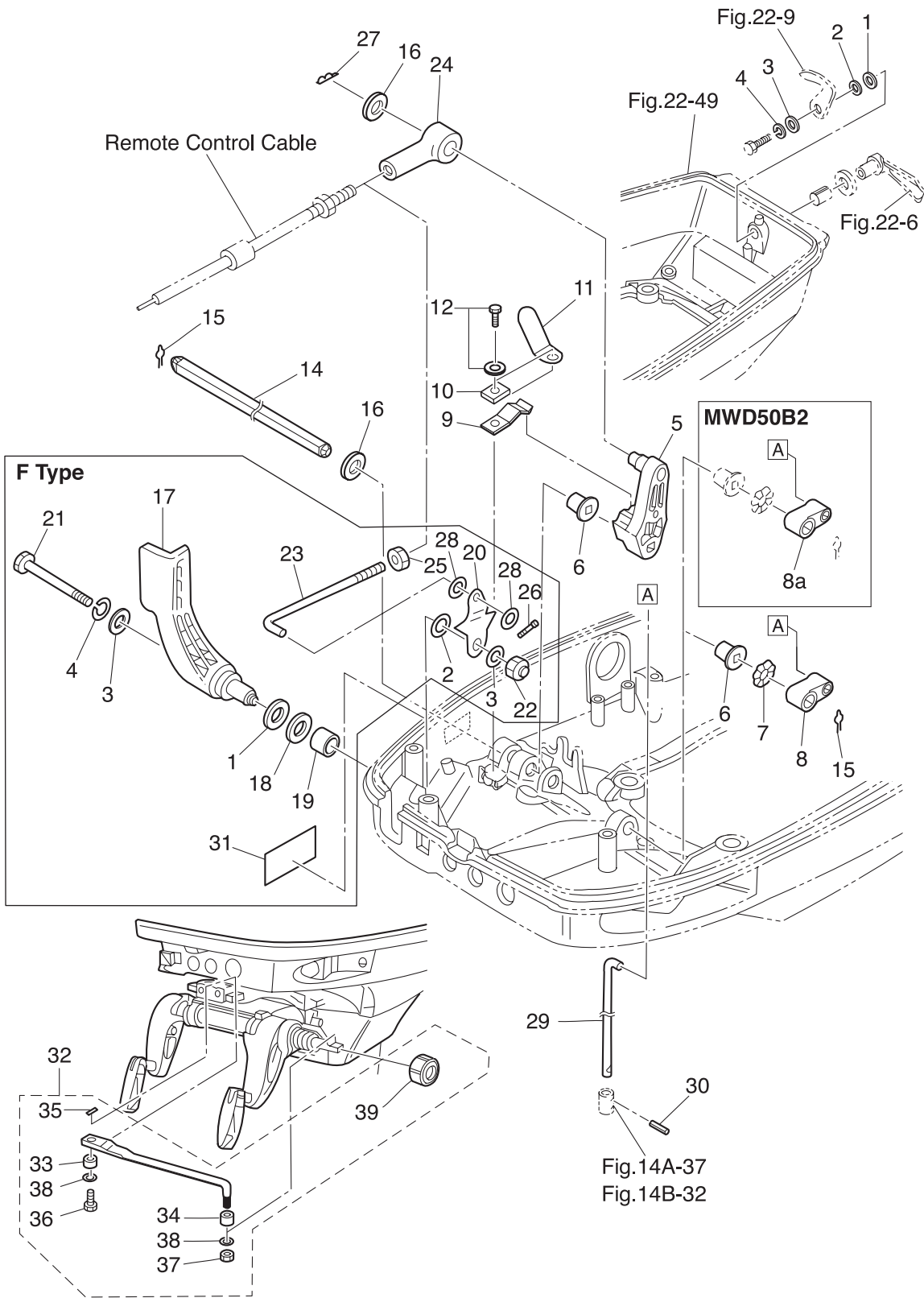

Ref.No. 見出番号	Parat No. 部品番号	Description 部 品 名	Q'ty/個数				Remarks 備 考
			MD30B2	MD40B2	MD50B2	MWD50B2	
23-1	1	3C8-67146-0 WASHER 14-22-1 ワッシャ 14-22-1	1	1	1	1	for EP Type Hook Lever
23-1	2	3C8-67146-0 WASHER 14-22-1 ワッシャ 14-22-1		2	2		for EF Type Hook Lever, Shift Lever
23-2	1	941403-1400 WAVE WASHER d=14 ウェーブワッシャ d=14	1	1	1	1	for EP Type Hook Lever
23-2	2	941403-1400 WAVE WASHER d=14 ウェーブワッシャ d=14		2	2		for EF Type Hook Lever, Shift Lever
23-3	1	3C8-66308-0 WASHER 6-16-1.5 ワッシャ 6-16-1.5	1	1	1	1	for EP Type Hook Lever
23-3	2	3C8-66308-0 WASHER 6-16-1.5 ワッシャ 6-16-1.5		3	3		for EF Type Hook Lever, Shift Lever
23-4	1	941303-0600 SPRING WASHER スプリングワッシャ	1	1	1	1	for EP Type Hook Lever
23-4	2	941303-0600 SPRING WASHER スプリングワッシャ		2	2		for EF Type Hook Lever, Shift Lever
23-5		3C8-66122-1 SHIFT ARM シフトアーム	1	1	1	1	
23-6		350-67101-0 BUSHING ブッシング シフトレバーシャフト	2	2	2	2	
23-7		941403-1200 WAVE WASHER d=12 ウェーブワッシャ d=12	1	1	1	1	
23-8		3C8-66225-0 SHIFT ROD LEVER シフトロッドレバー	1	1	1		MD30/40/50B2
23-8a		3S7-66225-0 SHIFT ROD LEVER シフトロッドレバー				1	MWD50B2
23-9	1	3C8-66112-0 SHIFT LEVER STOPPER シフトレバーストップパ	1	1	1	1	for EP Type Shift Arm
23-9	2	3C8-66112-0 SHIFT LEVER STOPPER シフトレバーストップパ		2	2		for EF Type
23-10		3BA-66117-0 SHIFT LEVER STOPPER シフトレバーストップパ		1	1		
23-11		3PR-06972-0 CLAMP 6.5-47.5P クランプ 6.5-47.5P		1	1		
23-12		910103-5616 BOLT ボルト	1	1	1	1	
23-14		3C8-66135-0 SHIFT LEVER SHAFT シフトレバーシャフト	1	1	1	1	
23-15		951703-0800 SNAP RETAINER d=8 スナップリテーナ d=8	2	2	2	2	Shift Lever Shaft
23-16	1	3AA-83719-0 WASHER 8.5-18-1.6 ワッシャ 8.5-18-1.6	1	1	1	1	for EP Type Shift Lever Shaft
23-16	2	3AA-83719-0 WASHER 8.5-18-1.6 ワッシャ 8.5-18-1.6		2	2		for EF Type Lever Shaft, Shift Arm
23-16	3	3AA-83719-0 WASHER 8.5-18-1.6 ワッシャ 8.5-18-1.6	1	1	1	1	for EP Type Shift Arm
23-17		3T5-66110-0 SHIFT LEVER シフトレバー		1	1		for EF Type
23-18		3T5-67147-0 SEAL RING 13.8-22-5 シールリング 13.8-22-5		1	1		for EF Type
23-19		350-67105-0 HOOK LEVER BUSHING 14-16.5-17.7 フックレバーブッシング 14-16.5-17.7		1	1		for EF Type
23-20		3T5-66129-0 SHIFT LEVER (REMOTE CONTROL) シフトレバー (リモートコントロール)		1	1		for EF Type
23-21		910103-0670 BOLT ボルト		1	1		for EF Type
23-22		930403-0600 NYLON NUT 6-P1.0 ナイロンナット 6-P1.0		1	1		for EF Type

Fig. 23

SHIFT
シフト

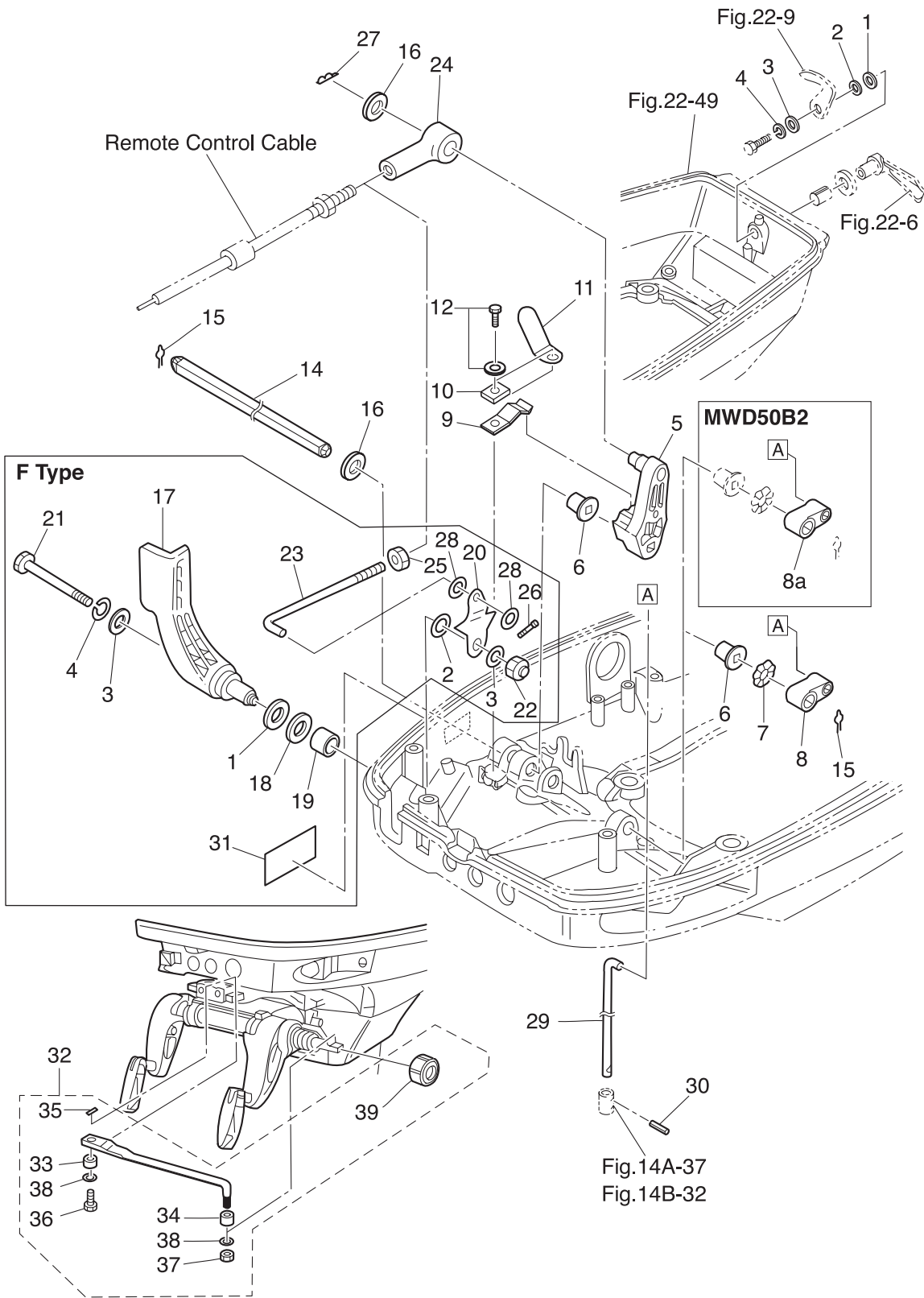

Ref.No. 見出番号	Parat No. 部品番号	Description 部 品 名	Q'ty/個数				Remarks 備 考
			MD30B2	MD40B2	MD50B2	MMDS0B2	
23-23	3T5-66134-0	SHIFT LEVER ROD シフトレバーロッド		1	1		for EF Type
23-24	1 3B7-83715-2	CABLE JOINT ケーブルジョイント		1	1		Rod End for EF Type
23-24	2 3B7-83715-2	CABLE JOINT ケーブルジョイント	1	1	1	1	Cable End for EP Type
23-25	3B2-83865-0	NUT 10-32UNF ナット 10-32UNF		1	1		for EF Type
23-26	951503-0212	SPLIT PIN 2-12 スプリットピン 2-12		1	1		for EF Type
23-27	1 951603-0800	SNAP PIN d=8 スナップピン d=8		1	1		Rod End for EF Type
23-27	2 951603-0800	SNAP PIN d=8 スナップピン d=8	1	1	1	1	Cable End for EP Type
23-28	940103-0500	WASHER ワッシャ		2	2		for EF Type
23-29	3C8-66211-0	SHIFT ROD シフトロッド	1	1	1	1	
23-30	951403-0312	SPRING PIN 3-12 スプリングピン 3-12	1	1	1	1	
23-31	3T5-67578-0	SHIFT DECAL シフトデカール		1	1		for EF Type
23-32	3C8-84910-2	DRAG LINK ASSY ドラッグリンクアッシー E	1	1	1	1	for EP Type
23-33	3C8-84914-1	* COLLAR 9.6-13-6.5 * カラー 9.6-13-6.5	1	1	1	1	for EP Type
23-34	3C8-84916-0	* COLLAR 9.6-19-6 * カラー 9.6-19-6	1	1	1	1	for EP Type
23-35	951503-0215	* SPLIT PIN * スプリットピン	1	1	1	1	for EP Type
23-36	3C8-84917-0	* BOLT 3/8-19 * ボルト 3/8-19	1	1	1	1	for EP Type
23-37	353-84918-0	* NYLON NUT 3/8-24UNF * ナイロンナット 3/8-24UNF	1	1	1	1	for EP Type
23-38	353-84916-0	* WASHER 9.6-18-2 * ワッシャ 9.6-18-2	2	2	2	2	for EP Type
23-39	3F3-84908-0	* SEAL RING * シールリング トラッグリンク	1	1	1	1	for EP Type

Fig. 24

TOP COWL
トップカウル

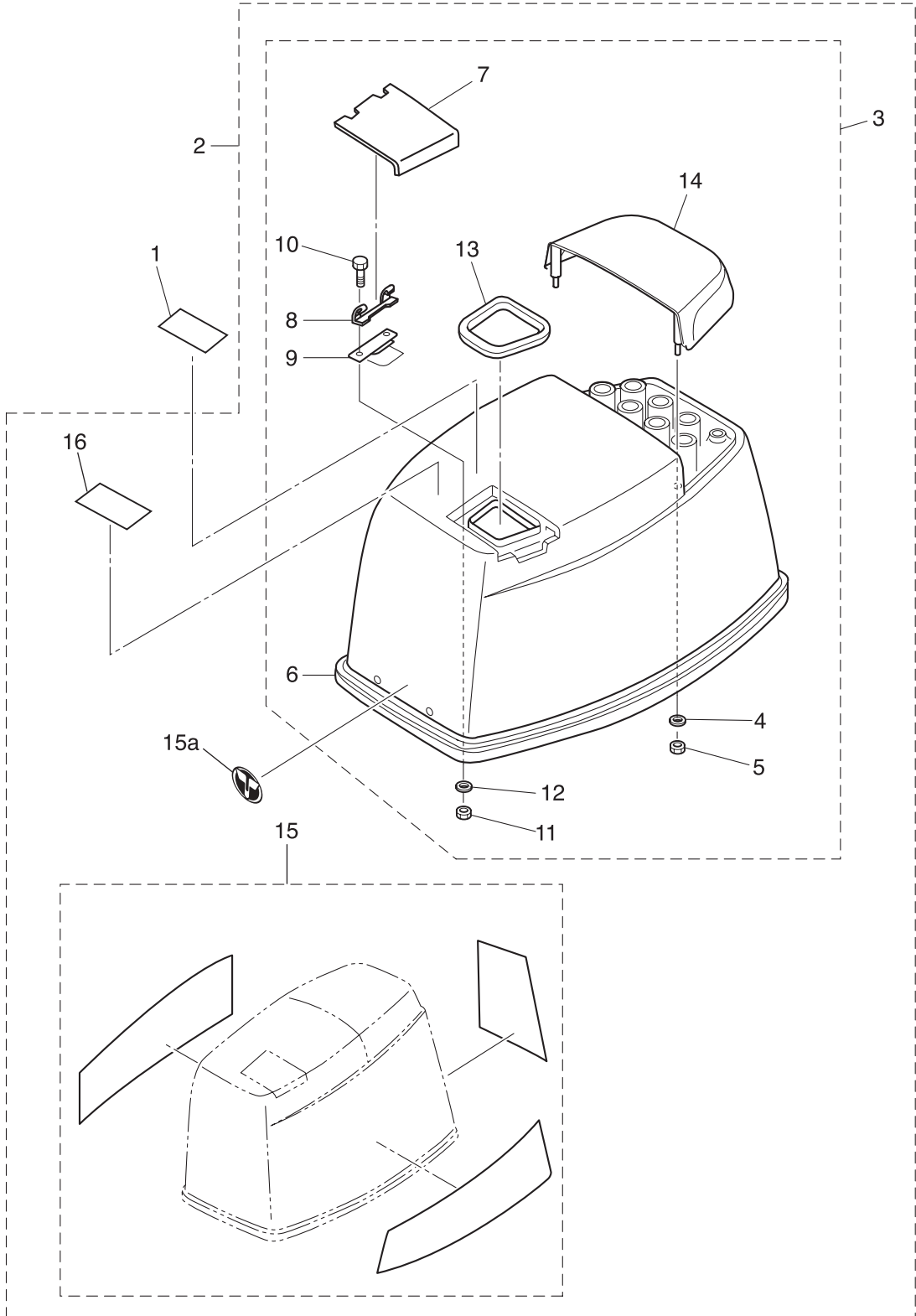

Ref.No. 見出番号	Parat No. 部品番号	Description 部品名	Q'ty/個数				Remarks 備考
			MD30B2	MD40B2	MD50B2	MWD50B2	
24-1	3T1-72043-0	OIL CAUTION DECAL オイルコーションデカル	1	1	1	1	
24-2	3GFQ67645-4	TOP COWL ASSY (SERVICE) トップカウルアッソ	1	1	1	1	
24-3	3GFQ67640-0	* TOP COWL SUB-ASSY * トップカウルサブアッソ	1	1	1	1	
24-4	3C8-66308-0	** WASHER 6-16-1.5 ** ワッシャ 6-16-1.5	4	4	4	4	Tilt Handle
24-5	930403-0600	** NYLON NUT 6-P1.0 ** ナイロナツト 6-P1.0	4	4	4	4	Tilt Handle
24-6	3C8-67501-1	** TOP COWL SEAL ** トップカウルシール	1	1	1	1	
24-7	3E3Q67210-1	** FILLER LID ** フィラリツト	1	1	1	1	
24-8	3B7-67211-0	** FILLER LID HINGE ** フィラリツトヒンジ	1	1	1	1	
24-9	3C8-67212-1	** SPRING ** スプリング フィラリツト	1	1	1	1	
24-10	910103-0614	** BOLT ** ボルト	2	2	2	2	
24-11	930103-0600	** NUT ** ナツト	2	2	2	2	Filler Lid
24-12	941303-0600	** SPRING WASHER ** スプリングワッシャ	2	2	2	2	
24-13	3E3-67213-0	** SEAL L=275 ** シール ラハバ- フィラリツト L=275	1	1	1	1	
24-14	3E3Q67521-1	** TILT HANDLE ** チルトハンドル	1	1	1	1	
24-15	1 3GF-87802-3	* DECAL SET (MD50B2) * デカルセット (MD50B2)			1	1	50ps
24-15	2 3GG-87802-3	* DECAL SET (MD40B2) * デカルセット (MD40B2)		1			40ps
24-15	3 3GM-87802-3	* DECAL SET (MD30B2 EU) * デカルセット (MD30B2 EU)	1				30ps
24-15a	3GF-67531-0	* FRONT DECAL * フロントデカル	1	1	1	1	
24-16	3C7-72180-3	* CAUTION DECAL (A) * コーシヨソデカル (A)	1	1	1	1	

Fig. 25

FUEL TANK
フュエルタンク

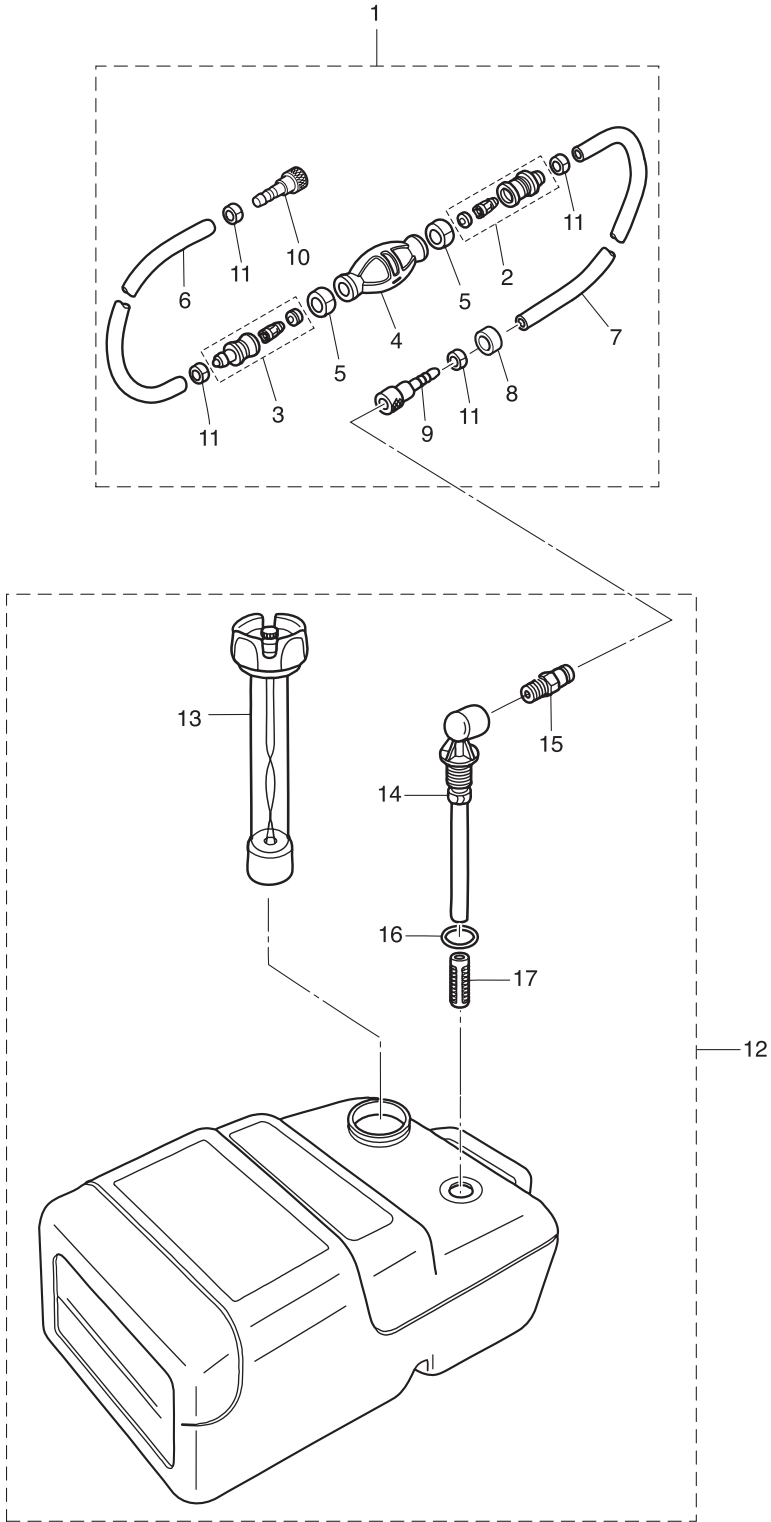

Ref.No. 見出番号	Parat No. 部品番号	Description 部 品 名	Q' ty/個数				Remarks 備 考
			MD30B2	MD40B2	MD50B2	NWMD50B2	
25-1	1	3B7-70200-4 PRIMER BULB ASSY プライマバルブアッソ	1	1	1	1	STD
25-1	2	3GF-70200-4 PRIMER BULB ASSY プライマバルブアッソ		1	1		Low Permeation Parts for USA Model
25-2		3C7-70220-1 * JOINT ASSY (INLET) * ジョイントアッソ (インレット)	1	1	1	1	
25-3		3C7-70224-1 * JOINT ASSY (OUTLET) * ジョイントアッソ (アウトレット)	1	1	1	1	
25-4	1	3C7-70211-1 * PRIMER BULB * プライマバルブ	1	1	1	1	STD
25-4	2	3GF-70211-1 * PRIMER BULB * プライマバルブ		1	1		
25-5		3C7-70217-0 * CLAMP * クランプ	2	2	2	2	
25-6	1	98AB-70-700 * HOSE * ホース	1	1	1	1	STD 98AB-701000
25-6	2	3GF-70241-1 * LOW PERMEATION HOSE L=700 * ローパーメーションホース L=700		1	1		Low Permeation Parts USA EPA-KRI-15G
25-7	1	98AB-701600 * HOSE * ホース	1	1	1	1	STD 98AB-701000 x2
25-7	2	3GF-70240-1 * LOW PERMEATION HOSE L=1600 * ローパーメーションホース L=1600		1	1		Low Permeation Parts USA EPA-KRI-15G
25-8		3B7-70280-1 * FUEL CONNECTOR MARK * フュエルコネクタマーク	1	1	1	1	
25-9		3GF-70281-0 * FUEL CONNECTOR * フュエルコネクタ (タンクファイメール)	1	1	1	1	
25-10		3GF-70250-0 * FUEL CONNECTOR * フュエルコネクタ	1	1	1	1	
25-11		332-70201-0 * CLAMP * クランプ	4	4	4	4	
25-12		3C7-70177-1 FUEL TANK ASSY 25L フュエルタンクアッソ 25L (ト-ハツ)	1	1	1	1	
25-13		3C7-70050-1 * FUEL GAUGE VENT CAP ASSY (25L) * フェエルゲージベントキャップアッソ (25L)	1	1	1	1	
25-14		3C7-70155-0 * PICK-UP ELBOW ASSY (25L) * ピックアップエルボアッソ (25L)	1	1	1	1	
25-15		3E0-70270-0 * QUICK-CONNECTOR (MALE) * クイックコネクタ (タンクメール)	1	1	1	1	
25-16		3C7-70199-0 * O-RING * オリソグ	1	1	1	1	
25-17		3C7-70113-0 * FILTER * フィルタ	1	1	1	1	

Fig. 25A

TILLER HANDLE (MD40/MD50B2)
ティラハンドル (MD40/MD50B2)

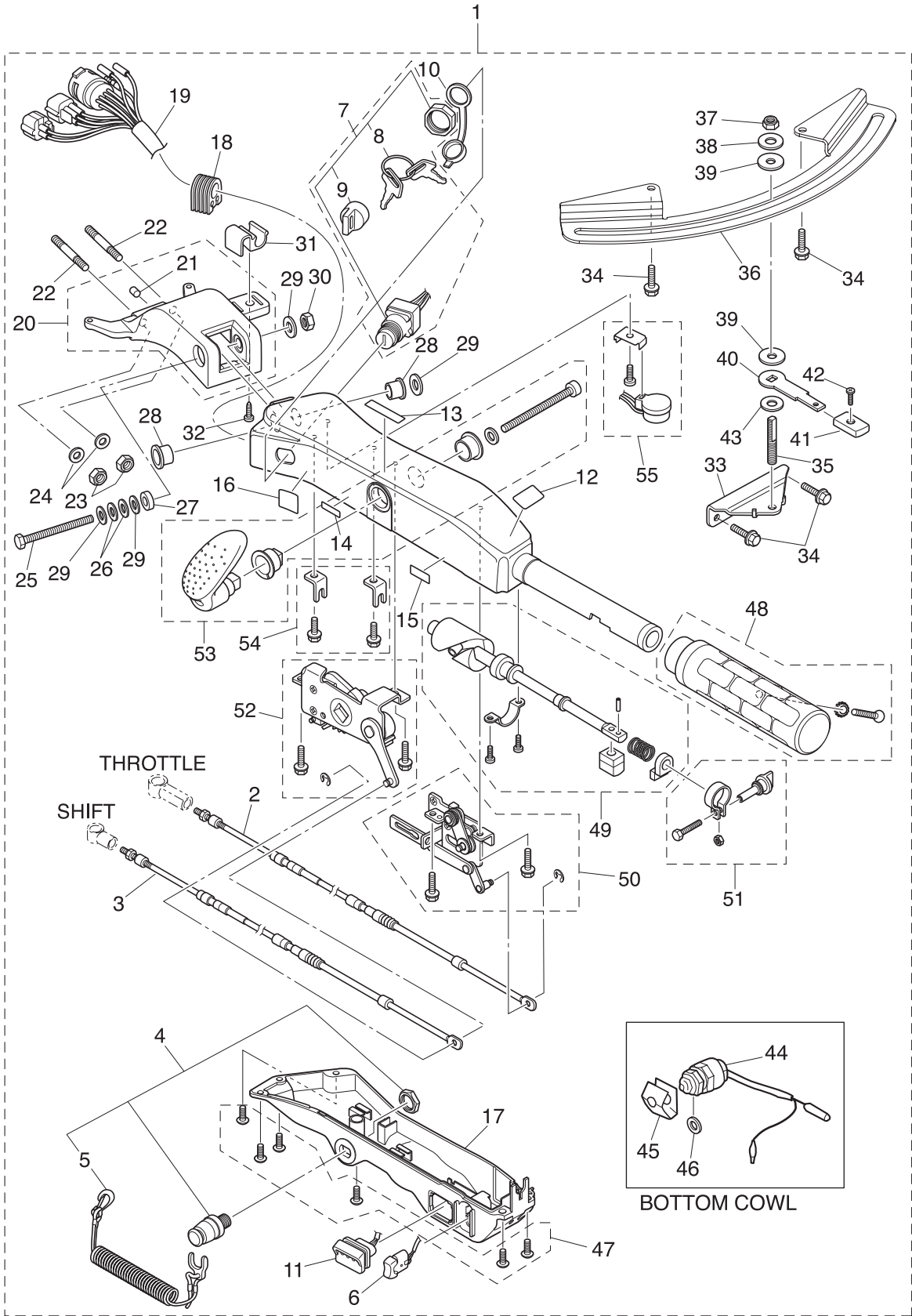

Ref.No. 見出番号	Parat No. 部品番号	Description 部 品 名	Q' ty/個数				Remarks 備 考
			MD30B2	MD40B2	MD50B2	NWMD50B2	
25A-1	3GFQ63000-1	TILLER HANDLE KIT テイヤハンドルキット		1	1	1	
25A-2	3GF-63600-0	* THROTTLE WIRE * スロットルワイヤ		1	1	1	
25A-3	3GF-66196-0	* SHIFT CABLE * シフトケーブル		1	1	1	
25A-4	398-06830-0	* STOP SWITCH ASSY * ストップスイッチアッソ		1	1	1	
25A-5	353-06821-0	** STOP SWITCH LANYARD ASSY ** ストップスイッチランヤードアッソ		1	1	1	
25A-6	3AH-72615-0	* PTT SWITCH ASSY * PTTスイッチアッソ (B)		1	1	1	
25A-7	3GF-76020-0	* MAIN SWITCH ASSY * メインスイッチアッソ		1	1	1	
25A-8	1 3GF-76217-0	** MAIN SWITCH KEY No.943 ** メインスイッチキー No.943		A	A	A	
25A-8	2 3GF-76218-0	** MAIN SWITCH KEY No.944 ** メインスイッチキー No.944		A	A	A	
25A-8	3 3GF-76219-0	** MAIN SWITCH KEY No.945 ** メインスイッチキー No.945		A	A	A	
25A-9	3GF-76205-0	** MAIN SWITCH KEY COVERING CAP ** メインスイッチキーカバーリングキャップ		1	1	1	
25A-10	3T5-76022-0	* MAIN SWITCH CAP (WATERPROOF) * メインスイッチキャップ (ウォータープルーフ)		1	1	1	
25A-11	3GF-71040-0	* PILOT LAMP ASSY * パイロットランプアッソ		1	1	1	
25A-12	3GF-72019-0	* THROTTLE DECAL * スロットルデカール		1	1	1	
25A-13	3GF-67578-0	* SHIFT DECAL * シフトデカール		1	1	1	
25A-14	3GF-72198-0	* WARNING LAMP DECAL * ワーニングランプデカール		1	1	1	
25A-15	3GF-72200-0	* STOP SWITCH DECAL * ストップスイッチデカール		1	1	1	
25A-16	3GF-84339-0	* INSTRUCTION DECAL * インストラクションデカール		1	1	1	
25A-17	3GF-63320-0	* TILLER HANDLE COVER * テイヤハンドルカバー		1	1	1	
25A-18	3GF-63624-0	* GROMMET * グロメット		1	1	1	
25A-19	3GG-76119-1	* CORD ASSY * コードアッソ		1	1	1	
25A-20	3GFQ62000-0	* STEERING BRACKET ASSY * ステアリングブラケットアッソ		1	1	1	
25A-21	3GF-65012-0	** DOWEL PIN 8-16 ** ダウエルピン 8-16		1	1	1	
25A-22	3GF-62097-0	* STUD 10-45 P1.25 * スタット 10-45 P1.25		2	2	2	
25A-23	3C8-62098-0	* NYLON NUT 10-P1.25 * ナイロンナット 10-P1.25		2	2	2	for EP Type
25A-24	9402E3-1000	* WASHER * ワッシャ		2	2	2	
25A-25	3GF-63201-0	* BOLT 10-80 P1.25 * ボルト 10-80 P1.25		1	1	1	
25A-26	3GF-63305-0	* CONICAL SPRING WASHER 10.5-21-2.3 * コニカルスプリングワッシャ 10.5-21-2.3		2	2	2	
25A-27	3GF-63025-0	* SPACER 10.5-23-9 * スパース 10.5-23-9		1	1	1	

Fig. 25A

TILLER HANDLE (MD40/MD50B2)
ティラハンドル (MD40/MD50B2)

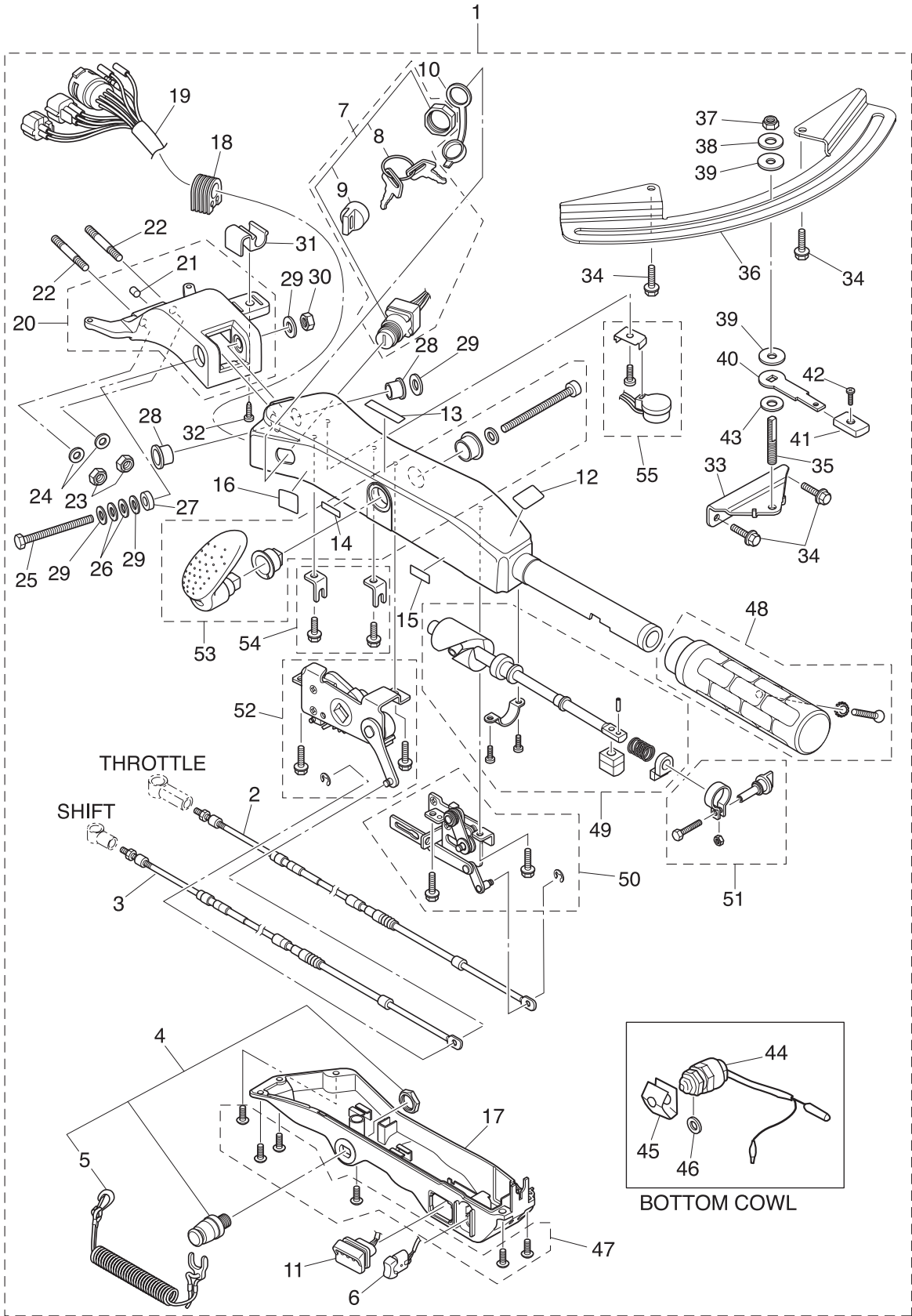

Ref.No. 見出番号	Parat No. 部品番号	Description 部 品 名	Q'ty/個数				Remarks 備 考
			MD30B2	MD40B2	MD50B2	NWDS0B2	
25A-28	3GF-63102-0	* BUSHING 10.5-12.7-13.5 * フッシング 10.5-12.7-13.5		2	2	2	
25A-29	9401E3-1000	* WASHER * ワッシャ		4	4	4	
25A-30	3GF-63310-0	* LOCK NUT 10-P1.25 * ロックナット 10-P1.25		1	1	1	
25A-31	3GF-62004-0	* CORD HOLDER * コードホルダ		1	1	1	
25A-32	3T5-06437-0	* TAPPING SCREW 6-16 * タッピングスクリュー 6-16		1	1	1	
25A-33	3GF-62400-0	* FRICTION LEVER BRACKET * フリクションレバーブラケット		1	1	1	
25A-34	3V1-60108-0	* PRE-COATED BOLT 6-16 * プレコートボルト 6-16		4	4	4	
25A-35	3GF-62445-0	* BOLT 8-32 P1.25 * ボルト 8-32 P1.25		1	1	1	
25A-36	3GF-62447-0	* PLATE * プレート コハイロット		1	1	1	
25A-37	3V5-62442-0	* NYLON NUT 8-P1.25 * ナイロンナット 8-P1.25		1	1	1	
25A-38	3B7-63730-0	* WASHER 8.5-24-1.5 * ワッシャ 8.5-24-1.5		1	1	1	
25A-39	3GF-62449-0	* DISC 8.5-25-2 * ディスク コハイロット 8.5-25-2		2	2	2	
25A-40	3GF-62441-0	* FRICTION LEVER * フリクションレバー		1	1	1	
25A-41	3AC-63012-0	* GRIP * グリップ コハイロットハンドル		1	1	1	
25A-42	346-66334-0	* STOPPER * ストッパ リハースロックレバーグリップ		1	1	1	
25A-43	3R3-62443-0	* WASHER 8.1-20-0.8 * ワッシャ 8.1-20-0.8		1	1	1	
25A-44	398-76080-0	* NEUTRAL SWITCH * ニュートラルスイッチ		1	1	1	
25A-45	398-76083-0	* NEUTRAL SWITCH ACTUATOR * ニュートラルスイッチアクチュエータ		1	1	1	
25A-46	3B7-63731-0	* WASHER 12.5-24-1 * ワッシャ 12.5-24-1		1	1	1	
25A-47	3GF-63205-0	* SCREW SET * スクリュセット		1	1	1	
25A-48	3GF-63193-0	* GRIP PARTS KIT * グリップパーツキット		1	1	1	
25A-49	3GF-63062-0	* THROTTLE SHAFT KIT * スロットルシャフトキット		1	1	1	
25A-50	3GF-63067-0	* THROTTLE LINK ASSY * スロットルリンクアッセン		1	1	1	
25A-51	3GF-63032-0	* THROTTLE FRICTION ASSY * スロットルフリクションアッセン		1	1	1	
25A-52	3GF-66160-0	* SHIFT UNIT ASSY * シフトユニットアッセン		1	1	1	
25A-53	3GF-66158-0	* SHIFT LEVER KIT * シフトレバーキット		1	1	1	
25A-54	3GF-66198-0	* CABLE BRACKET KIT * ケーブルブラケットキット		1	1	1	
25A-55	3GF-76175-0	* BUZZER KIT * ブザーキット		1	1	1	

Fig. 26

COMPONENT PARTS OF REMOTE CONTROL
リモコンボックス構成部品

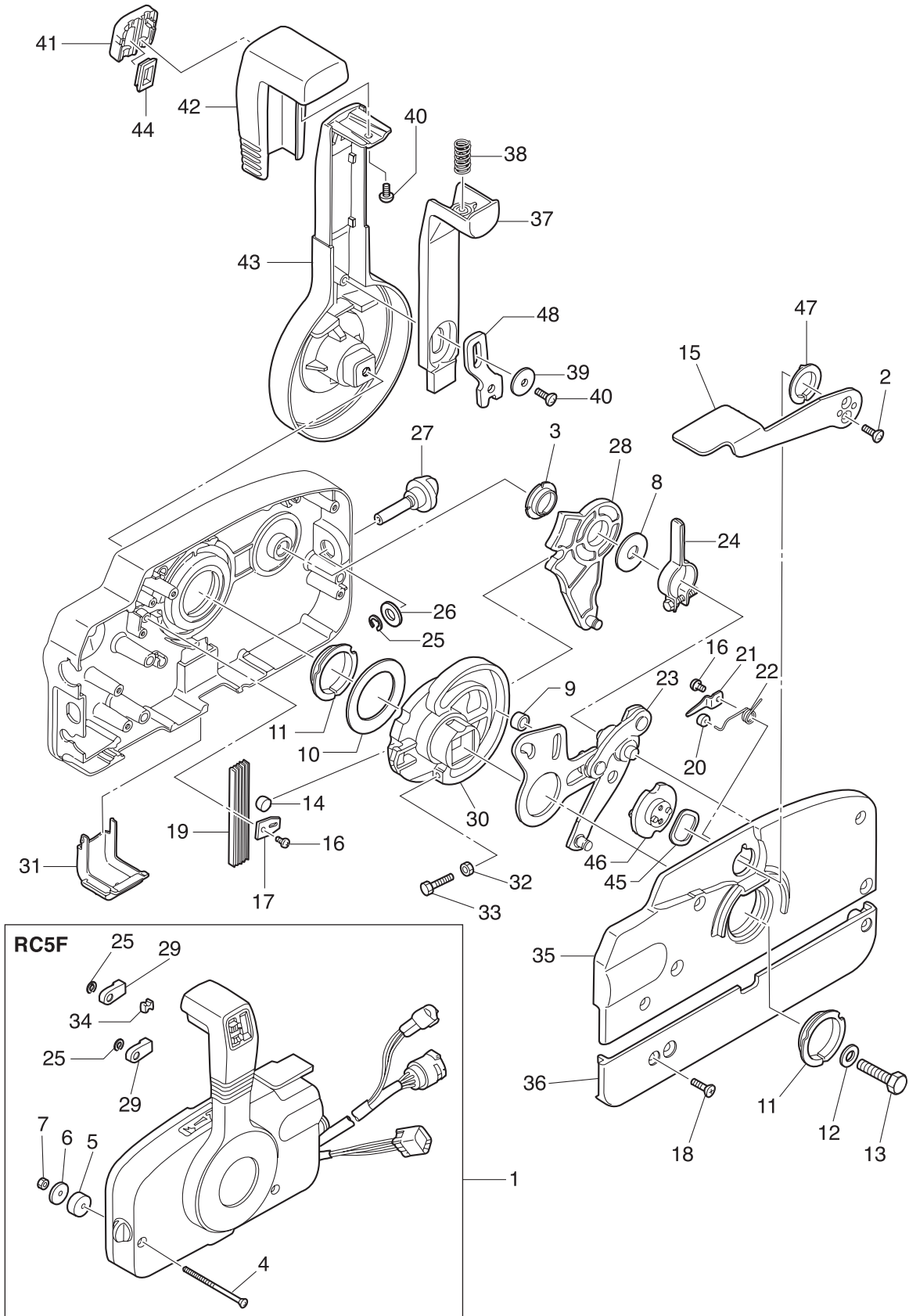

Ref.No. 見出番号	Parat No. 部品番号	Description 部 品 名	Q'ty/個数				Remarks 備 考
			MD30B2	MD40B2	MD50B2	NWDS0B2	
26-1	3GFQ84500-0	REMOTE CONTROL HEAD ASSY (RC5F) リモートコントロールヘッドアッシー (RC5F)	1	1	1	1	RC5F for EP Type
26-2	921603-0512	* SCREW * スクリュー	2	2	2	2	
26-3	3A3-84432-0	* BUSHING * フッティング B	1	1	1	1	
26-4	3A3-84375-0	* SCREW * スクリュー	3	3	3	3	
26-5	3A3-84374-0	* SPACER * スパース	3	3	3	3	
26-6	353-84371-0	* WASHER * ワッシャ リモコンボックス	3	3	3	3	
26-7	930103-0600	* NUT * ナット	3	3	3	3	
26-8	3A3-84383-0	* WASHER * ワッシャ	1	1	1	1	
26-9	3A3-84421-0	* ROLLER * ローラ	1	1	1	1	
26-10	3A3-84422-0	* THRUST PLATE * スラストプレート	1	1	1	1	
26-11	3A3-84431-0	* BUSHING * フッティング A	2	2	2	2	
26-12	940103-0800	* WASHER * ワッシャ	1	1	1	1	
26-13	3A3-84442-0	* BOLT * ボルト	1	1	1	1	
26-14	353-84388-0	* DETENT ROLLER * デテントローラ	1	1	1	1	
26-15	3B7Q84312-0	* FREE THROTTLE LEVER * フリースロットルレバー	1	1	1	1	
26-16	921503-0406	* SCREW * スクリュー	2	2	2	2	
26-17	3A3-84423-0	* DETENT RETAINER * デテントリテーナ	1	1	1	1	
26-18	921603-0518	* SCREW * スクリュー	5	5	5	5	
26-19	3A3-84307-0	* DETENT SPRING * デテントスプリング	5	5	5	5	
26-20	3A3-84424-0	* FREE THROTTLE ROLLER * フリースロットルローラ	1	1	1	1	
26-21	3A3-84426-0	* ROLLER RETAINER * ローラリテーナ	1	1	1	1	
26-22	3A3-84425-0	* FREE THROTTLE SPRING * フリースロットルスプリング	1	1	1	1	
26-23	3A3-84365-1	* THROTTLE ARM * スロットルアーム	1	1	1	1	
26-24	3A3-84428-0	* THROTTLE FRICTION ARM * スロットルフリクションアーム	1	1	1	1	
26-25	945303-0600	* E-RING d=6 * Eリング d=6	3	3	3	3	
26-26	353-84394-0	* WASHER * ワッシャ	1	1	1	1	
26-27	3A3-84427-0	* ADJUST SCREW * アジャストスクリュー スロットルフリクション	1	1	1	1	
26-28	3A3-84381-0	* SHIFT GEAR ASSY * シフトギヤアッシー	1	1	1	1	
26-29	3A3-83314-2	* CABLE TERMINAL * ケーブルターミナル	2	2	2	2	

Fig. 26

COMPONENT PARTS OF REMOTE CONTROL
リモコンボックス構成部品

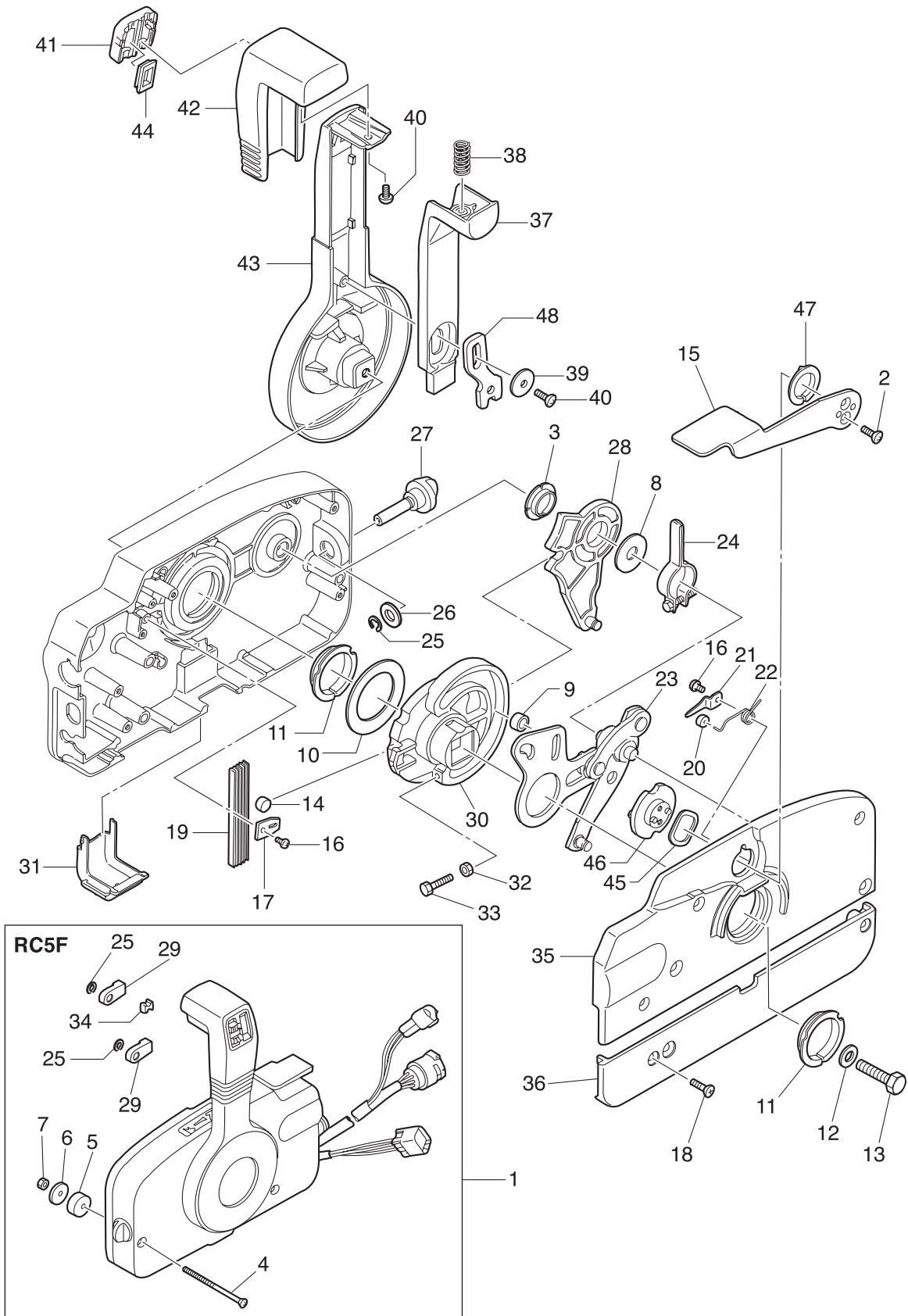

Ref.No. 見出番号	Parat No. 部品番号	Description 部 品 名	Q'ty/個数				Remarks 備 考
			MD30B2	MD40B2	MD50B2	NWMD50B2	
26-30	3A3-84364-2	* DRIVE GEAR * ドライブギヤ	1	1	1	1	
26-31	3A3-84429-0	* WIRE COVER * ワイヤカバー	1	1	1	1	
26-32	930103-0500	* NUT * ナット	1	1	1	1	
26-33	910103-0525	* BOLT * ボルト	1	1	1	1	
26-34	3A3-84376-0	* GROMMET * グロメット	1	1	1	1	
26-35	3B7Q84441-0	* REAR HOUSING * リヤハウジング	1	1	1	1	
26-36	3B7Q84366-0	* REAR PANEL * リヤパネル	1	1	1	1	
26-37	3A3-84401-0	* NEUTRAL LOCK ARM * ニュートラルロックアーム	1	1	1	1	
26-38	3A3-84403-0	* NEUTRAL LOCK SPRING * ニュートラルロックスプリング	1	1	1	1	
26-39	3A3-84407-0	* WASHER * ワッシャ ロックアーム	1	1	1	1	
26-40	921503-0510	* SCREW * スクリュー	2	2	2	2	
26-41	3A3-84451-0	* TILT SWITCH COVER * チルトスイッチカバー	1	1	1	1	
26-42	3A3-84404-0	* GRIP * グリップ	1	1	1	1	
26-43	3B7Q84343-0	* CONTROL LEVER * コントロールレバー	1	1	1	1	
26-44	3A3-84452-0	* TILT SWITCH PLUG * チルトスイッチプラグ	1	1	1	1	
26-45	3A3-84368-0	* WAVE WASHER * ウェーブワッシャ	1	1	1	1	
26-46	3A3-84391-0	* FREE THROTTLE DRUM * フリースロットドラム	1	1	1	1	
26-47	3A3-84435-0	* BUSHING * ブッシング D	1	1	1	1	
26-48	3A3-84406-0	* PLATE * プレート ロックアーム	1	1	1	1	

Fig. 27

COMPONENT PARTS OF REMOTE CONTROL (ELECTRIC PARTS)
リモコンボックス構成部品 (電装品関係)

コード色 Cord Colors

B	: 黒	Black
Br	: 茶	Brown
G	: 緑	Green
L	: 青	Blue
Lg	: ライトグリーン	Light green
P	: ピンク	Pink
R	: 赤	Red
Sb	: 空	Sky blue
W	: 白	White
Y	: 黄	Yellow

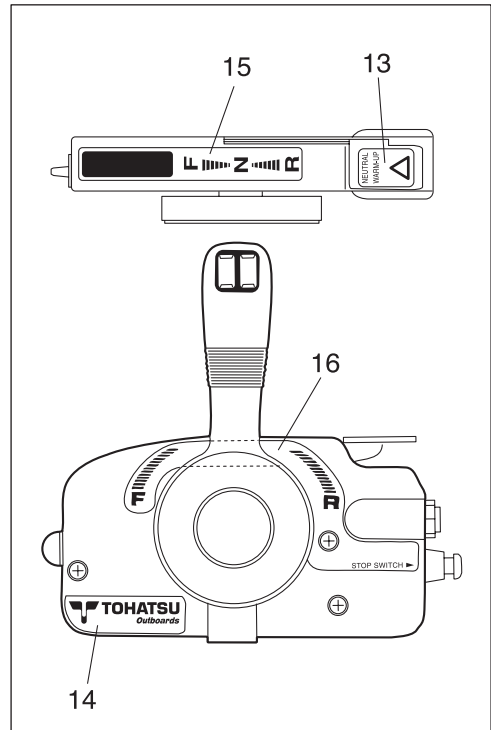
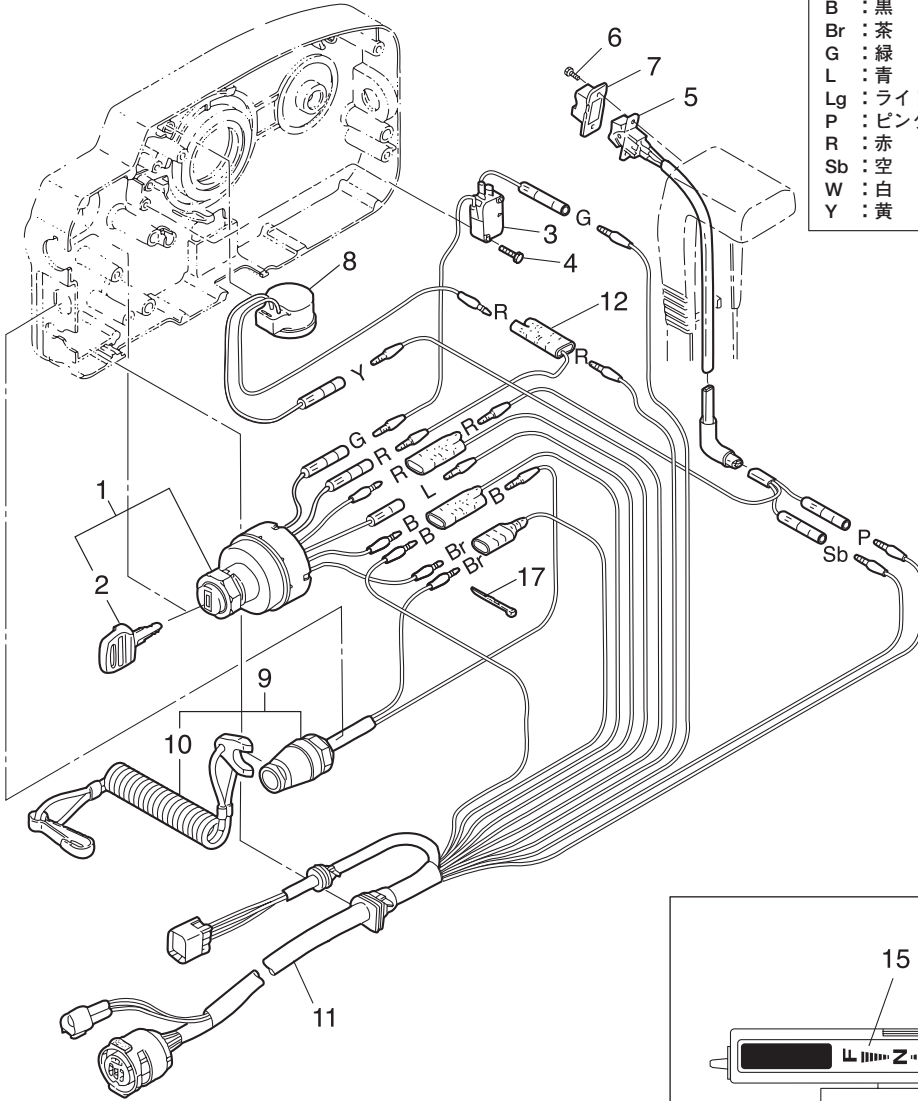

Ref.No. 見出番号	Parat No. 部品番号	Description 部 品 名	Q'ty/個数				Remarks 備 考
			MD30B2	MD40B2	MD50B2	NWDS0B2	
27-1	353-76020-3	MAIN SWITCH ASSY メインスイッチアッソ	1	1	1	1	
27-2	1 3F3-76217-0	* MAIN SWITCH KEY No.301 * メインスイッチキ一 No.301	A	A	A	A	
27-2	2 3F3-76218-0	* MAIN SWITCH KEY No.302 * メインスイッチキ一 No.302	A	A	A	A	
27-2	3 3F3-76219-0	* MAIN SWITCH KEY No.303 * メインスイッチキ一 No.303	A	A	A	A	
27-3	3T5-76086-0	NEUTRAL SWITCH (REMOTE CONT) ニュートラルスイッチ (リモートコントロール)	1	1	1	1	
27-4	921503-5316	SCREW スクリュ	2	2	2	2	
27-5	3A3-72560-0	PTT SWITCH ASSY PTTスイッチアッソ	1	1	1	1	
27-6	921503-0206	SCREW スクリュ	2	2	2	2	
27-7	3A3-72591-0	PTT SWITCH COVER PTTスイッチカバー	1	1	1	1	
27-8	3C8-76171-0	OVERHEAT BUZZER オーバーヒートブザー	1	1	1	1	
27-9	3A3-06830-0	STOP SWITCH ASSY ストップスイッチアッソ	1	1	1	1	
27-10	353-06821-0	* STOP SWITCH LANYARD ASSY * ストップスイッチランヤードアッソ	1	1	1	1	
27-11	3T5-76115-1	CORD ASSY L=6200 コードアッソ B L=6200	1	1	1	1	
27-12	353-72546-0	ASSIST CORD (RED) L=200 アシストコード (レット) L=200	1	1	1	1	
27-13	3N5-84331-0	DECAL (LEVER) デカール (レバー)	1	1	1	1	
27-14	3N5-84333-0	DECAL (TOHATSU) デカール (ト一ハツ)	1	1	1	1	
27-15	3N5-84336-0	SHIFT POSITION DECAL シフトホジシヨソデカール	1	1	1	1	
27-16	3N5-84465-0	SHIFT POSITION SIDE DECAL シフトホジシヨソサイトデカール	1	1	1	1	
27-17	3A3-84398-0	BAND バンド リートワイヤ	2	2	2	2	

Fig. 28

ACCESSORIES (1)
アクセサリ (1)

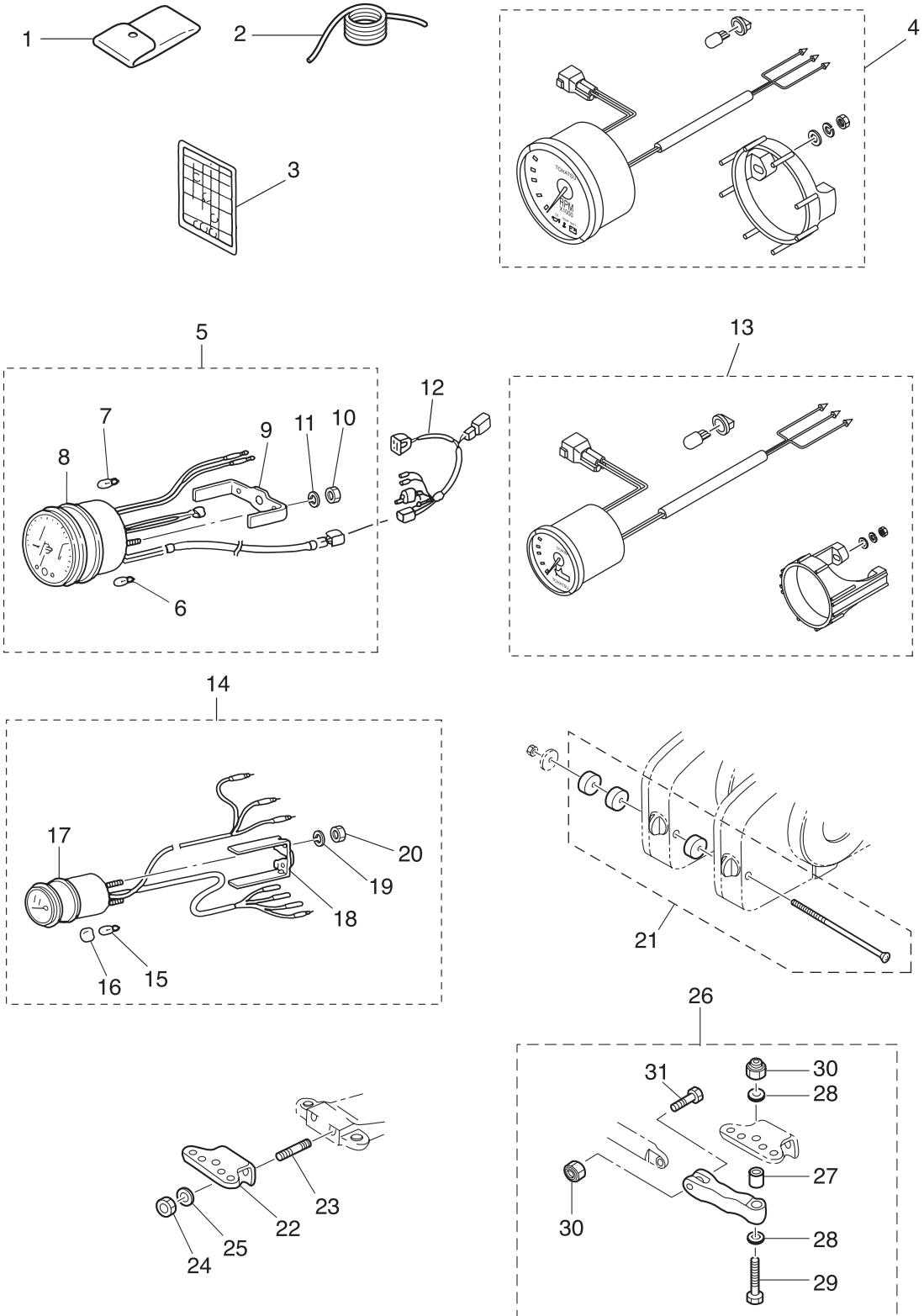

Ref.No. 見出番号	Parat No. 部品番号	Description 部 品 名	Q'ty/個数				Remarks 備 考
			MD30B2	MD40B2	MD50B2	NWMD50B2	
28-1	3H6-72100-0	TOOL KIT ツールキット	1	1	1	1	
28-2	3B7-72201-0	SAFETY ROPE φ6-1600 セーフティロープ φ6-1600	1	1	1	1	
28-3	3T5-72050-0	BUZZER CAUTION DECAL ブザーコーションデカール	1	1	1	1	
28-4	3GF-72647-1	TACHOMETER タコメータ	1	1	1	1	FARIA for EU EP Type
28-5	3Z5-72640-1	TACHOMETER W/OIL LAMP タコメータW/オイルランプ		1	1	1	for Japan EP Type
28-6	3B7-72658-0	* OIL BULB 12V-1.7W * オイルバルブ 12V-1.7W		3	3	3	
28-7	3B7-72659-0	* METER BULB 12V-1.8W * メータバルブ 12V-1.8W		1	1	1	
28-8	3B7-72656-0	* METER DAMPER * メータダンパ		1	1	1	
28-9	3B7-72661-0	* FITTING PLATE * フィッティングプレート		1	1	1	
28-10	930203-0500	* NUT * ナット		2	2	2	
28-11	941303-0500	* SPRING WASHER * スプリングワッシャ		2	2	2	
28-12	3T5-72537-1	METER LEAD WIRE L=8000 メータリードワイヤ L=8000		1	1	1	
28-13	3GF-72571-0	TRIM METER KIT トリムメータキット	1	1	1	1	FARIA for EU EP Type
28-14	3T1-72571-0	TRIM METER ASSY トリムメータアッセン		1	1	1	for Japan EP Type
28-15	3T1-72659-0	* METER BULB 12V-1.7W * メータバルブ 12V-1.7W		1	1	1	
28-16	3T1-72653-0	* METER BULB CAP * メータバルブキャップ		1	1	1	
28-17	3B7-72655-0	* METER DAMPER * メータダンパ		1	1	1	
28-18	3T1-72665-0	* FITTING PLATE * フィッティングプレート		1	1	1	
28-19	941303-0400	* SPRING WASHER * スプリングワッシャ		2	2	2	
28-20	930203-0400	* NUT * ナット		2	2	2	
28-21	3A3-81301-0	TWIN REMOTE CONTROL KIT ツインリモートコントロールキット	1	1	1	1	for EP Type
28-22	3E3-84830-0	STEERING HOOK ステアリングフック	1	1	1	1	for EP Type
28-23	3E3-62097-0	STUD 10-25 P1.25 スタッド 10-25 P1.25	2	2	2	2	for EP Type
28-24	3C8-62098-0	NYLON NUT 10-P1.25 ナイロンナット 10-P1.25	2	2	2	2	for EP Type
28-25	940203-1000	WASHER ワッシャ	2	2	2	2	for EP Type
28-26	3C8Q84960-0	CLEVIS ASSY クレビスアッセン	1	1	1	1	for EP Type
28-27	3C8-84962-0	* COLLAR 9.6-13-20.5 * カラー 9.6-13-20.5	1	1	1	1	
28-28	353-84916-0	* WASHER 9.6-18-2 * ワッシャ 9.6-18-2	2	2	2	2	
28-29	3C8-84963-0	* BOLT 3/8-43 * ボルト 3/8-43	1	1	1	1	

Fig. 28

ACCESSORIES (1)
アクセサリ (1)

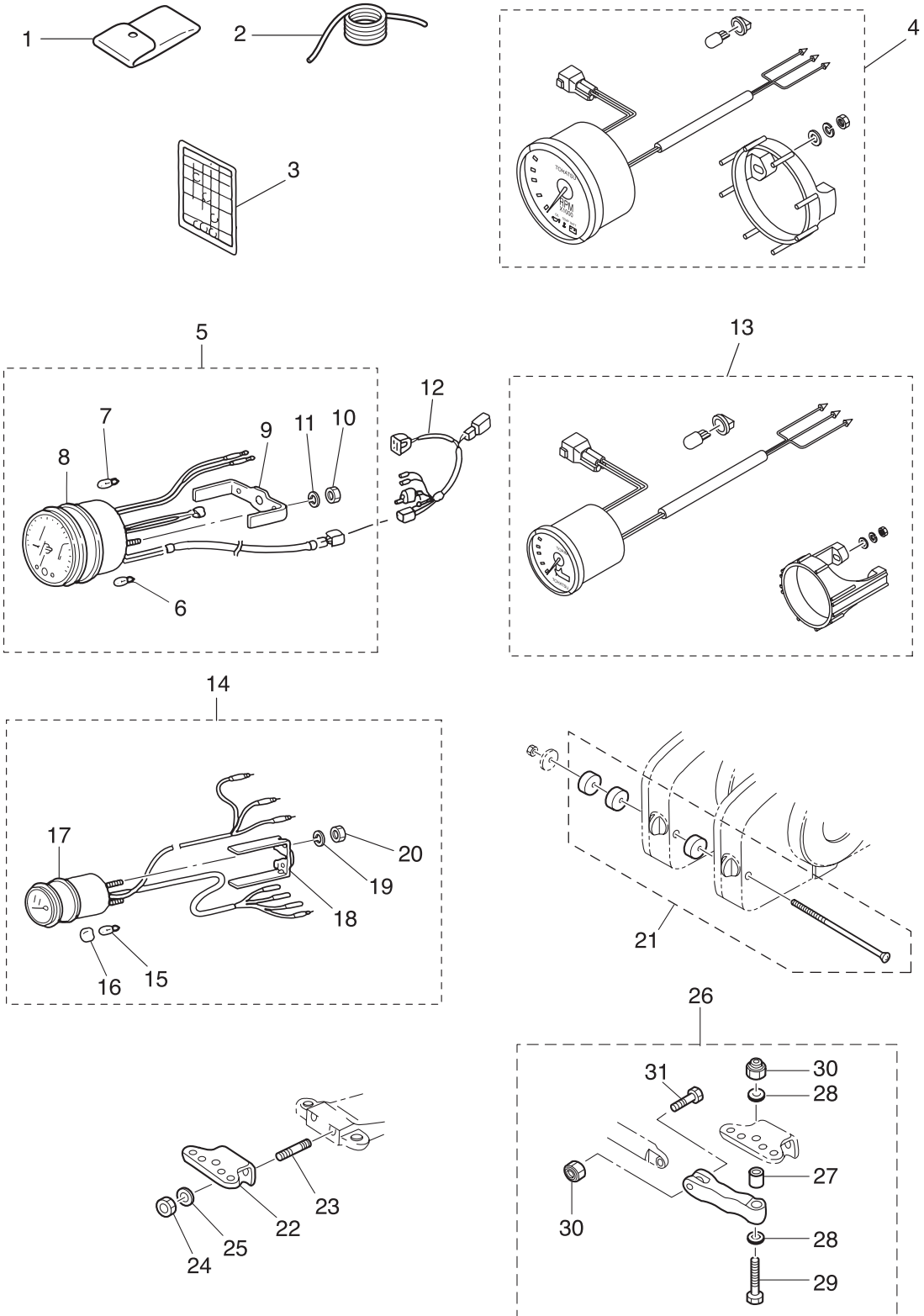

Ref.No. 見出番号	Parat No. 部品番号	Description 部 品 名	Q' ty/個数				Remarks 備 考
			MD30B2	MD40B2	MD50B2	MWD50B2	
28-30	353-84918-0	* NYLON NUT 3/8-24UNF * ナイロンナット 3/8-24UNF	2	2	2	2	
28-31	3C8-84964-0	* BOLT 3/8-35 * ボルト 3/8-35	1	1	1	1	

Fig. 28A

ACCESSORIES (2)
アクセサリ (2)

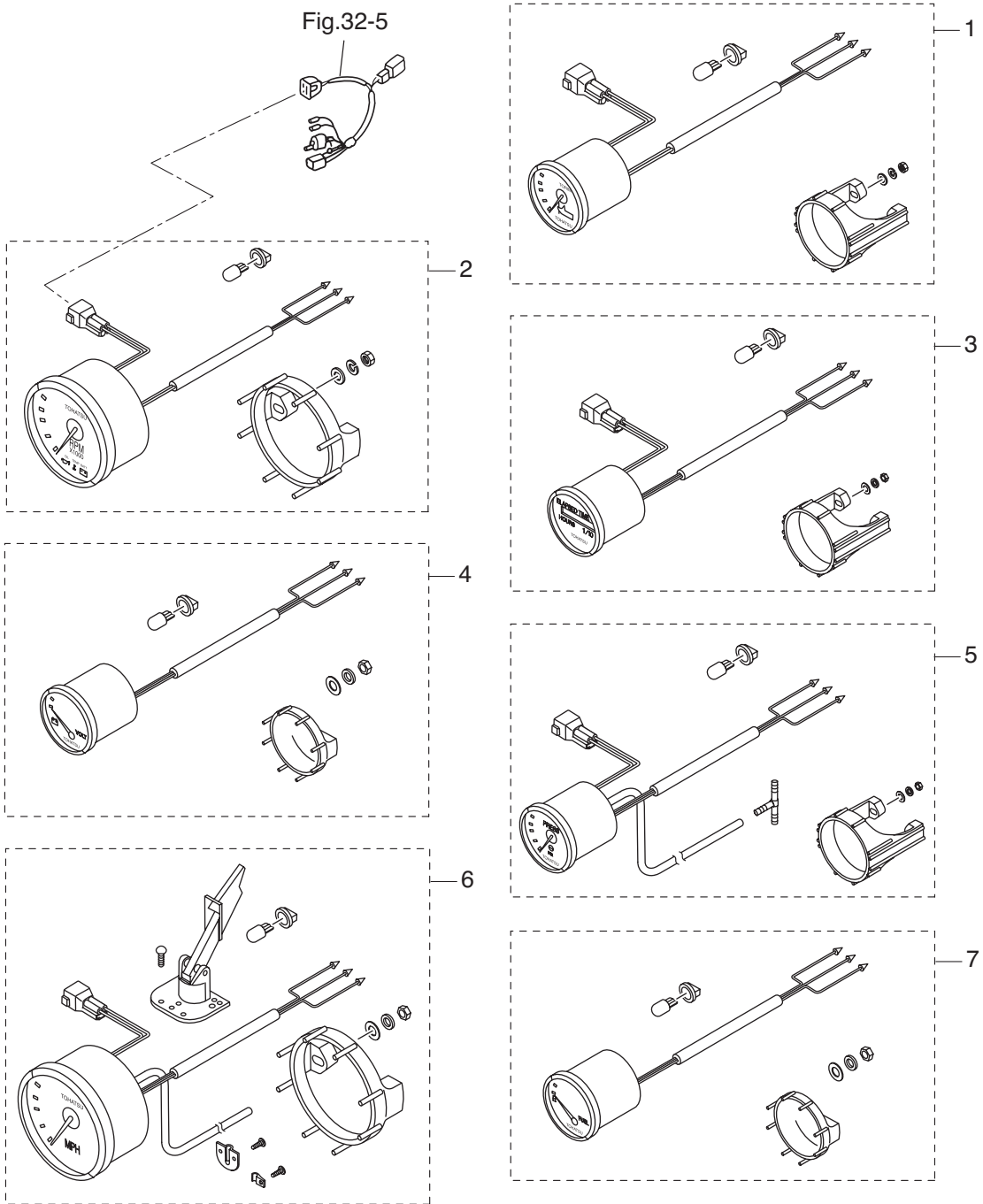

Ref.No. 見出番号	Parat No. 部品番号	Description 部 品 名	Q'ty/個数				Remarks 備 考
			MD30B2	MD40B2	MD50B2	MWDS0B2	
28A-1		3GL-72571-0 TRIM METER KIT トリムメータキット	1	1	1	1	for EP Type WHITE
28A-2		3GL-72647-1 TACHOMETER タコメータ	1	1	1	1	for EP Type WHITE
28A-3	1	3GL-72524-0 HOUR METER ASSY アワーメータアッソ	1	1	1	1	for EP Type WHITE
28A-3	2	3GF-72524-0 HOUR METER ASSY アワーメータアッソ	1	1	1	1	for EP Type BLACK
28A-4	1	3GL-72529-0 VOLTMETER ASSY ボルトメータアッソ	1	1	1	1	for EP Type WHITE
28A-4	2	3GF-72529-0 VOLTMETER ASSY ボルトメータアッソ	1	1	1	1	for EP Type BLACK
28A-5	1	3GL-72598-0 WATER PRESSURE METER KIT ウォータプレッシャメータキット	1	1	1	1	for EP Type WHITE
28A-5	2	3GF-72598-0 WATER PRESSURE METER KIT ウォータプレッシャメータキット	1	1	1	1	for EP Type BLACK
28A-6	1	3GL-72672-0 SPEEDOMETER KIT (60MPH) スピードメータキット (60MPH)	1	1	1	1	for EP Type WHITE
28A-6	2	3GF-72672-0 SPEEDOMETER KIT (60MPH) スピードメータキット (60MPH)	1	1	1	1	for EP Type BLACK
28A-7	1	3GL-72596-0 FUEL METER ASSY フュエルメータアッソ	1	1	1	1	for EP Type WHITE
28A-7	2	3GF-72596-0 FUEL METER ASSY フュエルメータアッソ	1	1	1	1	for EP Type BLACK

Fig. 29

OPTIONAL PARTS (1)
オプションパーツ (1)

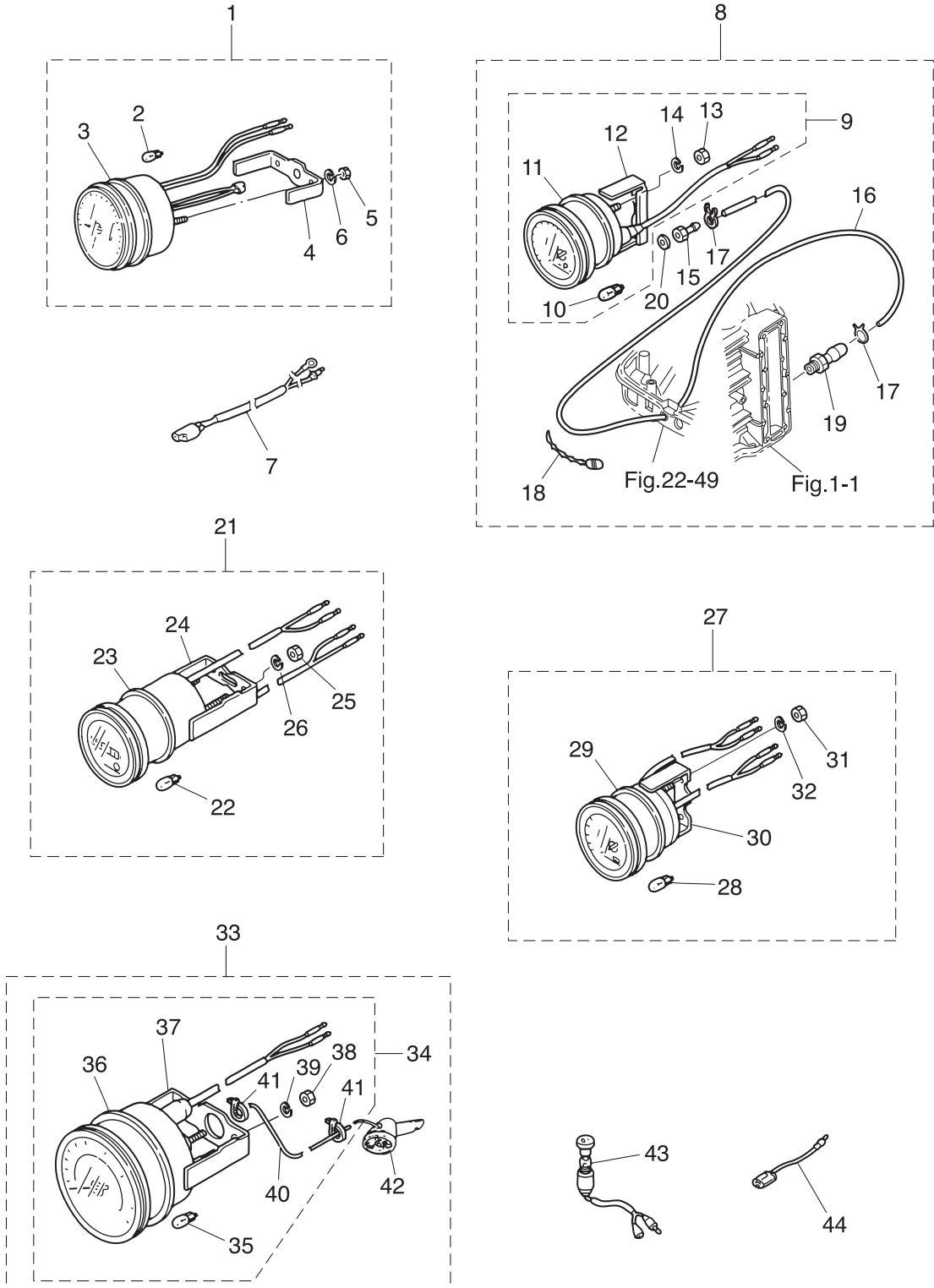

Ref.No. 見出番号	Parat No. 部品番号	Description 部 品 名	Q'ty/個数				Remarks 備 考
			MD30B2	MD40B2	MD50B2	NWDS0B2	
29-1	3B7-72530-2	TACHOMETER ASSY タコメータアッソ		1	1		for Japan EF Type
29-2	3B7-72659-0	* METER BULB 12V-1.8W * メータバルブ 12V-1.8W		1	1		
29-3	3B7-72656-0	* METER DAMPER * メータダンパ		1	1		
29-4	3B7-72661-0	* FITTING PLATE * フィッティングプレート		1	1		
29-5	930103-0500	* NUT * ナット		2	2		
29-6	941303-0500	* SPRING WASHER * スプリングワッシャ		2	2		
29-7	3T5-72539-0	TACHOMETER LEAD WIRE L=2000 タコメータリードワイヤ L=2000		1	1		for EF Type
29-8	3E3-72527-0	WATER PRESSURE METER KIT ウォータープレッシャメータキット	1	1	1	1	
29-9	3E0-72598-0	* WATER PRESSURE METER ASSY * ウォータプレッシャメータアッソ	1	1	1	1	
29-10	3B7-72657-0	** METER BULB 12V-1.7W ** メータバルブ 12V-1.7W	1	1	1	1	
29-11	3B7-72655-0	** METER DAMPER ** メータダンパ	1	1	1	1	
29-12	3B7-72663-0	** FITTING PLATE ** フィッティングプレート	1	1	1	1	
29-13	930203-0500	** NUT ** ナット	2	2	2	2	
29-14	941303-0500	** SPRING WASHER ** スプリングワッシャ	2	2	2	2	
29-15	3B7-72641-0	* WATER PRESSURE METER NIPPLE * ウォータプレッシャメータニッブル	1	1	1	1	
29-16	98AB-506000	* HOSE * ホース	1	1	1	1	98AB-501000 x6
29-17	338-02215-0	* CLIP φ10 * クリップ φ10	2	2	2	2	
29-18	336-76091-0	* LEAD WIRE BAND 100 * リードワイヤバンド 100	2	2	2	2	
29-19	309-01136-0	* NIPPLE 8-6.8 * ニッブル ハルス 8-6.8	1	1	1	1	
29-20	121-33159-0	* GASKET 2-8-1 * ガasket 2-8-1	1	1	1	1	
29-21	3E0-72524-0	HOUR METER ASSY アワーメータアッソ	1	1	1	1	
29-22	3B7-72657-0	* METER BULB 12V-1.7W * メータバルブ 12V-1.7W	1	1	1	1	
29-23	3B7-72655-0	* METER DAMPER * メータダンパ	1	1	1	1	
29-24	3B7-72664-0	* FITTING PLATE * フィッティングプレート	1	1	1	1	
29-25	930203-0400	* NUT * ナット	2	2	2	2	
29-26	941303-0400	* SPRING WASHER * スプリングワッシャ	2	2	2	2	
29-27	3E0-72529-0	VOLTMETER ASSY ボルトメータアッソ	1	1	1	1	
29-28	3B7-72657-0	* METER BULB 12V-1.7W * メータバルブ 12V-1.7W	1	1	1	1	
29-29	3B7-72655-0	* METER DAMPER * メータダンパ	1	1	1	1	

Fig. 29

OPTIONAL PARTS (1)
オプションパーツ (1)

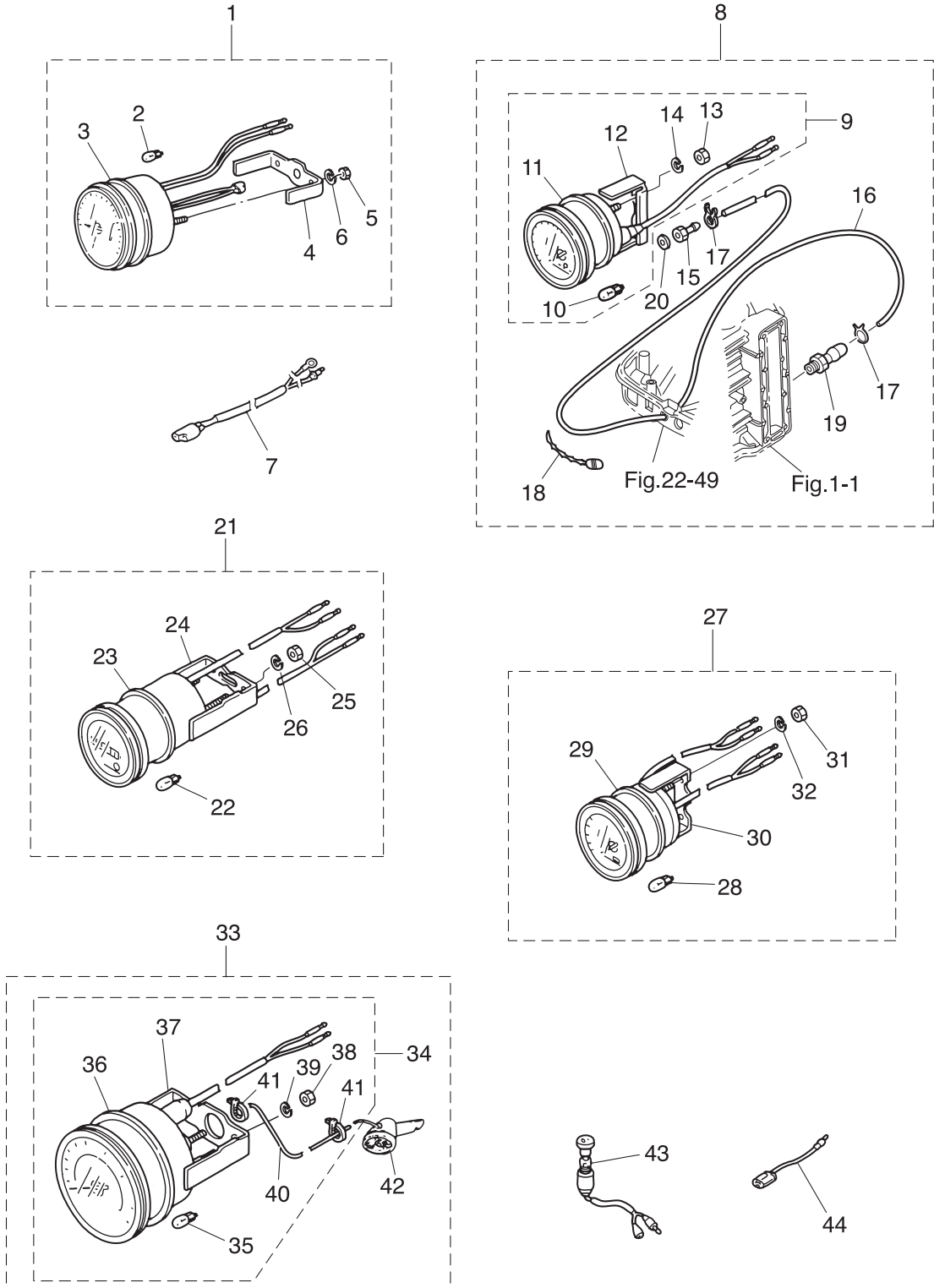

Ref.No. 見出番号	Parat No. 部品番号	Description 部品名	Q'ty/個数				Remarks 備考
			MD30B2	MD40B2	MD50B2	NWMD50B2	
29-30	3B7-72662-0	* FITTING PLATE * フィッティングプレート	1	1	1	1	
29-31	930203-0400	* NUT * ナット	2	2	2	2	
29-32	941303-0400	* SPRING WASHER * スプリングワッシャー	2	2	2	2	
29-33	1 3E0-72522-0	SPEEDOMETER KIT (50MPH) スピードメーターキット (50MPH)	1	1	1	1	
29-33	2 3E0-72644-0	SPEEDOMETER KIT (75MPH) スピードメーターキット (75MPH)	1	1	1	1	
29-34	1 3E0-72648-0	* SPEEDOMETER ASSY (50MPH) * スピードメーターアッセン (50MPH)	1	1	1	1	
29-34	2 3E0-72649-0	* SPEEDOMETER ASSY (75MPH) * スピードメーターアッセン (75MPH)	1	1	1	1	
29-35	3B7-72659-0	** METER BULB 12V-1.8W ** メーターバルブ 12V-1.8W	1	1	1	1	
29-36	3B7-72656-0	** METER DAMPER ** メーターダンパー	1	1	1	1	
29-37	3B7-72661-0	** FITTING PLATE ** フィッティングプレート	1	1	1	1	
29-38	930203-0500	** NUT ** ナット	2	2	2	2	
29-39	941303-0500	** SPRING WASHER ** スプリングワッシャー	2	2	2	2	
29-40	3B7-72650-0	** SPEEDOMETER TUBE L=6000 ** スピードメーターチューブ L=6000	1	1	1	1	
29-41	3B7-72651-0	** SPEEDOMETER BAND ** スピードメーターバンド	2	2	2	2	
29-42	3B7-72643-0	* SPEEDOMETER SENSOR * スピードメーターセンサ	1	1	1	1	
29-43	353-72521-1	METER LAMP SWITCH メーターランプスイッチ	1	1	1	1	for EP Type
29-44	1 353-72547-0	ASSIST CORD (BLU) L=200 アシストコード (ブルー) L=200	1	1	1	1	for EP Type
29-44	2 353-72548-0	ASSIST CORD (BLK) L=200 アシストコード (ブラック) L=200	1	1	1	1	for EP Type
29-44	3 353-72546-0	ASSIST CORD (RED) L=200 アシストコード (レッド) L=200	1	1	1	1	for EP Type

Fig. 30

OPTIONAL PARTS (2)
オプションパーツ (2)

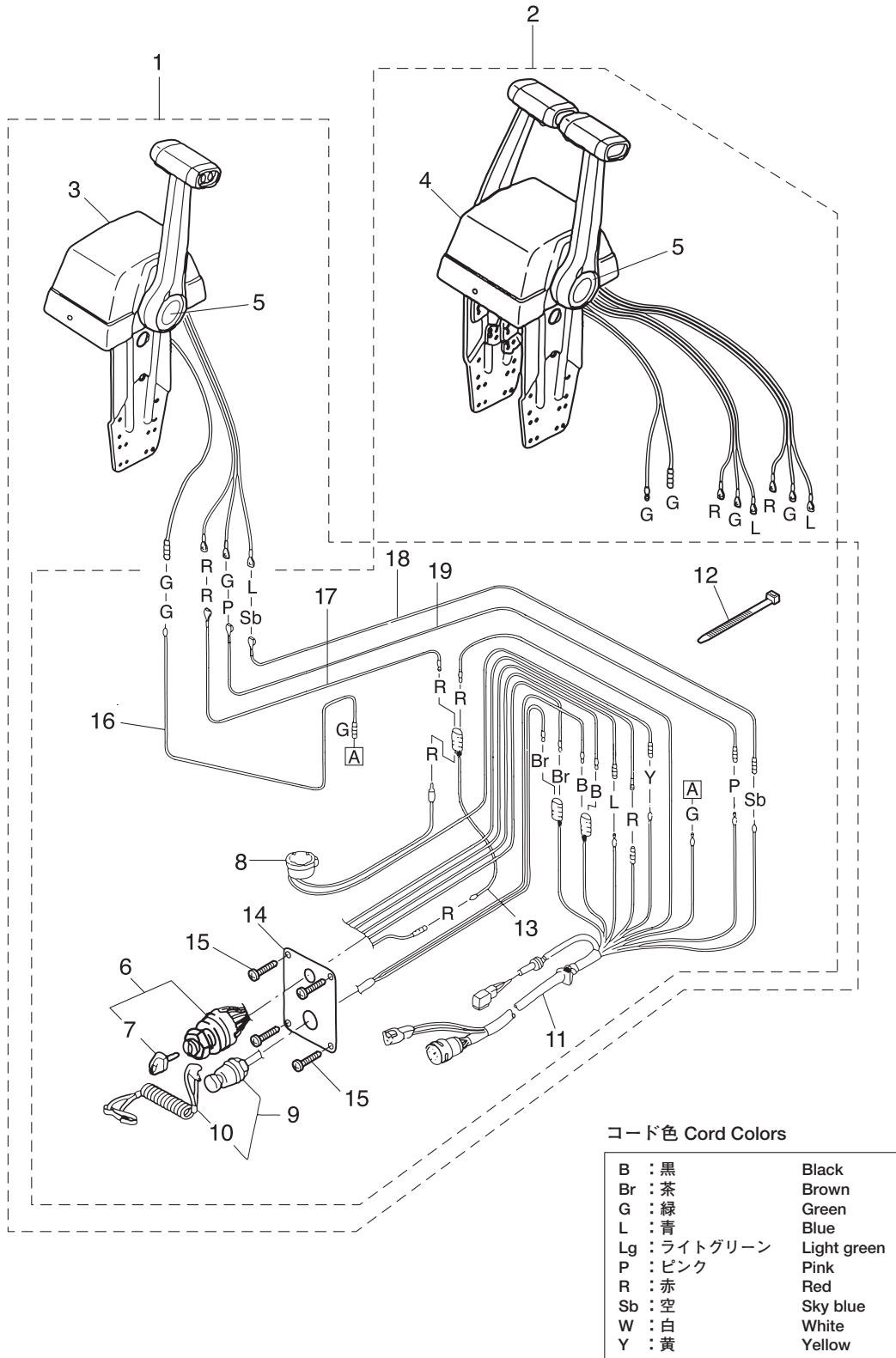

Ref.No. 見出番号	Parat No. 部品番号	Description 部 品 名	Q'ty/個数				Remarks 備 考
			MD30B2	MD40B2	MD50B2	NWMD50B2	
30-1	3T5-84490-2	CONTROL HEAD ASSY (TOP-SINGLE) コントロールヘッドアッソ (トップ-シングル)	1	1	1	1	for Single
30-2	3T5-84540-2	CONTROL HEAD ASSY (TOP-TWIN) コントロールヘッドアッソ (トップ-ツイン)	1	1	1	1	for Twin
30-3	3T5-84480-1	* REMOTE CONT HEAD (TOP-SINGLE) * リモートコントロールヘッド (トップ-シングル)	1	1	1	1	for Single
30-4	3T5-84520-1	* REMOTE CONT HEAD (TOP-TWIN) * リモートコントロールヘッド (トップ-ツイン)	1	1	1	1	for Twin
30-5	1 3Z5-84462-0	** DECAL (TOHATSU) ** デカール (トハツ)	1	1	1	1	for Single
30-5	2 3Z5-84462-0	** DECAL (TOHATSU) ** デカール (トハツ)	2	2	2	2	for Twin
30-6	353-76020-3	* MAIN SWITCH ASSY * メインスイッチアッソ	1	1	1	1	Single x1,Twin x2
30-7	1 3F3-76217-0	** MAIN SWITCH KEY No.301 ** メインスイッチキー No.301	A	A	A	A	
30-7	2 3F3-76218-0	** MAIN SWITCH KEY No.302 ** メインスイッチキー No.302	A	A	A	A	
30-7	3 3F3-76219-0	** MAIN SWITCH KEY No.303 ** メインスイッチキー No.303	A	A	A	A	
30-8	3C8-76171-0	* OVERHEAT BUZZER * オーバーヒートブザー	1	1	1	1	Single x1,Twin x2
30-9	3A3-06830-0	* STOP SWITCH ASSY * ストップスイッチアッソ	1	1	1	1	Single x1,Twin x2
30-10	353-06821-0	** STOP SWITCH LANYARD ASSY ** ストップスイッチランヤードアッソ	1	1	1	1	Single x1,Twin x2
30-11	3T5-76115-1	* CORD ASSY L=6200 * コードアッソ B L=6200	1	1	1	1	Single x1,Twin x2
30-12	178-34147-0	* BAND 200 * ハンド リードワイヤ 200	1	1	1	1	Single x1,Twin x2
30-13	353-72546-0	* ASSIST CORD (RED) L=200 * アシストコード (レッド) L=200	1	1	1	1	Single x1,Twin x2
30-14	3T5-76201-0	* MAIN SWITCH PANEL * メインスイッチパネル	1	1	1	1	Single x1,Twin x2
30-15	921146-4516	* SCREW * スクリュ	4	4	4	4	Single x4,Twin x8
30-16	3C7-84471-1	* NEUTRAL SWITCH CORD * ニュートラルスイッチコード (グリーン)	1	1	1	1	Green Single x1,Twin x2
30-17	3C7-84475-0	* PTT SWITCH CORD * PTTスイッチコード (レッド)	1	1	1	1	Red Single x1,Twin x2
30-18	3C7-84476-0	* PTT SWITCH CORD * PTTスイッチコード (スカイブルー)	1	1	1	1	Sky Blue Single x1,Twin x2
30-19	3C7-84477-0	* PTT SWITCH CORD * PTTスイッチコード (ピンク)	1	1	1	1	Pink Single x1,Twin x2

Fig. 31

OPTIONAL PARTS (3)
オプションパーツ (3)

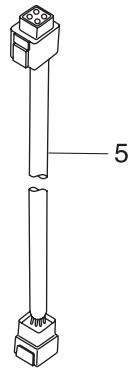
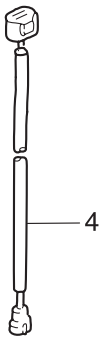
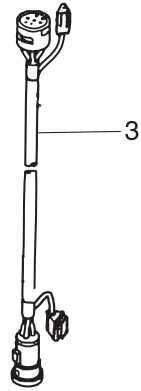
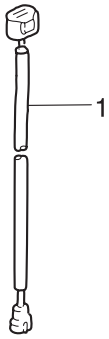
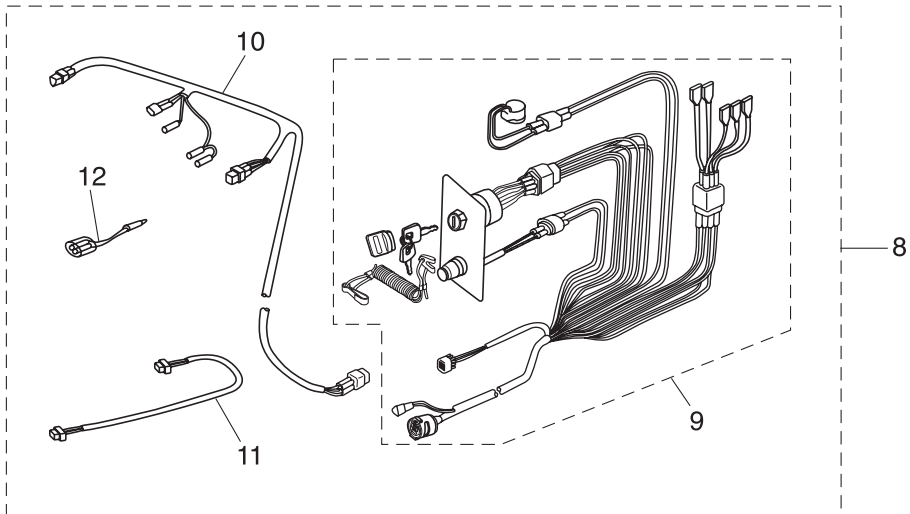
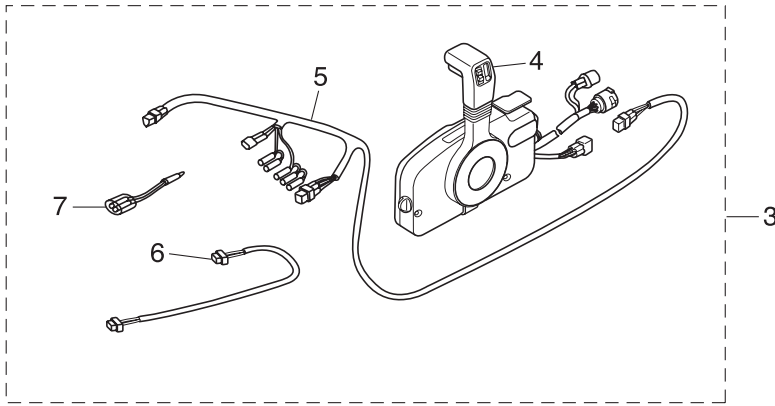
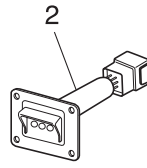
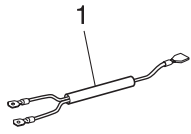

Fig. 32

RIGGING KIT
リギングキット



Ref.No. 見出番号	Parat No. 部品番号	Description 部品名	Qty/個数				Remarks 備考
			MD30B2	MD40B2	MD50B2	NWD50B2	
32-1	3Y9-76049-0	LEAD WIRE L=200 リードワイヤ L=200			1	1	
32-2	3Y9-76251-0	LAMP PANEL ASSY ランプパネルアッセンブリ			1	1	
32-3	3GLQ84550-1	PRE-RIGGING KIT プレリギングキット	1	1	1	1	with Remote Control without Meter
32-4	3GFQ84500-0	* REMOTE CONTROL HEAD ASSY (RC5F) * リモートコントロールヘッドアッセンブリ (RC5F)	1	1	1	1	RC5F
32-5	3T5-72537-1	* METER LEAD WIRE L=8000 * メータリードワイヤ L=8000	1	1	1	1	
32-6	3T1-72573-0	* EXTENSION CORD (TRIM SENSOR) * エクステンションコード (トリムセンサ) L=6000	1	1	1	1	L=6000
32-7	353-72548-0	* ASSIST CORD (BLK) L=200 * アシストコード (ブラック) L=200	1	1	1	1	
32-8	3GM-84550-1	PRE-RIGGING KIT プレリギングキット	1	1	1	1	without Remote Control & Meter
32-9	3GF-84560-0	* RIGGING CORD KIT * リギングコードキット	1	1	1	1	with Panel Main Switch & Over Heat Buzzer
32-10	3T5-72537-1	* METER LEAD WIRE L=8000 * メータリードワイヤ L=8000	1	1	1	1	
32-11	3T1-72573-0	* EXTENSION CORD (TRIM SENSOR) * エクステンションコード (トリムセンサ) L=6000	1	1	1	1	L=6000
32-12	353-72548-0	* ASSIST CORD (BLK) L=200 * アシストコード (ブラック) L=200	1	1	1	1	

Fig. 33

ASSEMBLY · KIT PARTS
アセンブリ・キットパーツ

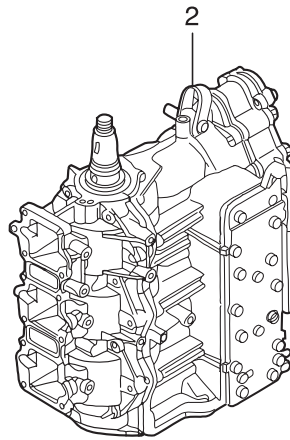
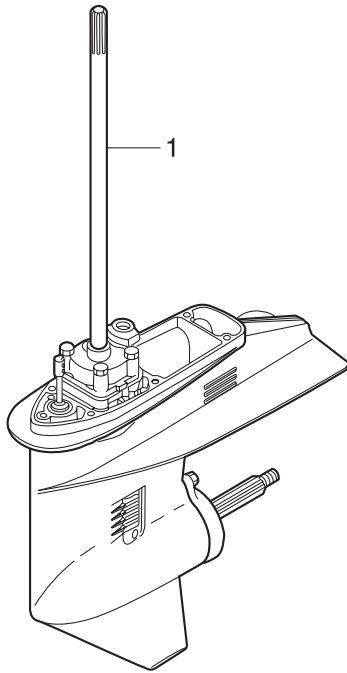

POWER HEAD GASKET SET
パワーヘッドガスケットセット 3

WATER PUMP REPAIR KIT
ウォータポンプリペアキット 4

WATER PUMP KIT (CHROME PLATED)
ウォータポンプキット (クロムメッキ) 5

LOWER UNIT GASKET SET
ロウユニットガスケットセット 6

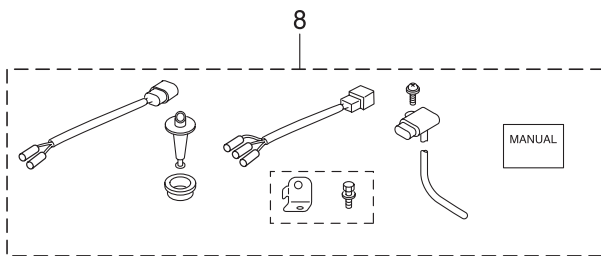
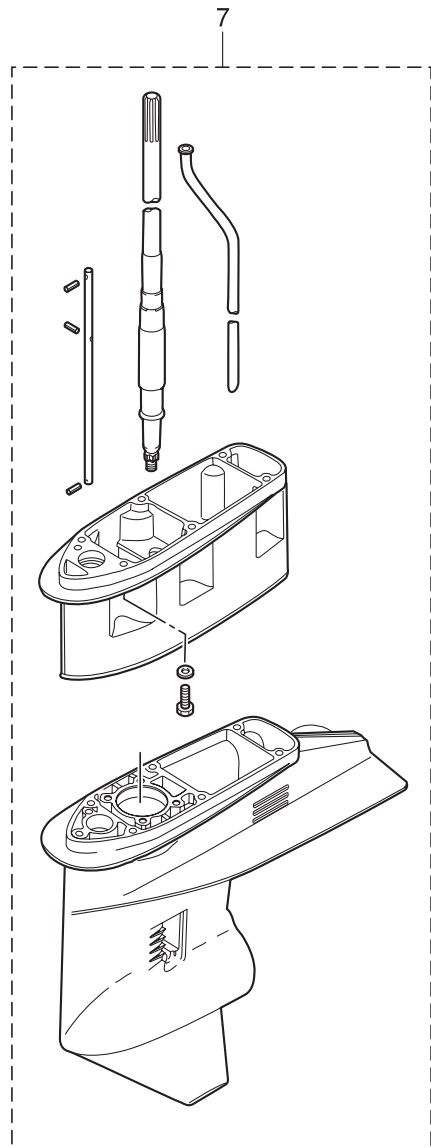

Ref.No. 見出番号	Parat No. 部品番号	Description 部 品 名	Q'ty/個数				Remarks 備 考
			MD30B2	MD40B2	MD50B2	MWD50B2	
33-1	1	3T5Q87301-4		1	1		for Transom "S"
33-1	2	3T5Q87302-4	1	1	1		for Transom "L"
33-1	3	3T5Q87304-4		1	1		for Transom "UL"
33-1	4	3S7Q87302-7				1	MWD50B2 for Transom "L"
33-2		3GFB87090-3	1	1	1	1	
33-3	1	3T5-87121-8	1	1	1	1	
33-3	2	346-01216-0	1	1	1	1	Crankcase Head
33-3	3	3B7-02235-0	1	1	1	1	Oil Filter
33-3	4	3B7-02236-0	1	1	1	1	Oil Filter
33-3	5	353-00108-0	1	1	1	1	Crankshaft (Upper)
33-3	6	3C8-01215-0	1	1	1	1	Drive Shaft
33-3	7	3C8-01303-4	1	1	1	1	
33-3	8	3C8-02305-2	2	2	2	1	
33-3	9	3T5-00122-0	1	1	1	1	Crankshaft (Lower)
33-3	10	3T5-01005-0	1	1	1	1	
33-3	11	3T5-01024-0	1	1	1	1	
33-3	12	3T5-01032-0	1	1	1	1	
33-3	13	3T5-02104-2	1	1	1	1	
33-3	14	3T5-02245-0	1	1	1	1	
33-3	15	346-04901-2	1	1	1	1	Fuel Pump
33-4	1	3T5-87322-3	1	1	1		
33-4	2	332-65022-0	1	1	1		
33-4	3	3C8-65021-2	1	1	1		
33-4	4	3C8-65025-0	1	1	1		
33-4	5	3C8-65029-2	1	1	1		
33-4	6	3T5-65011-0	1	1	1		

Fig. 33

ASSEMBLY · KIT PARTS
アセンブリ・キットパーツ

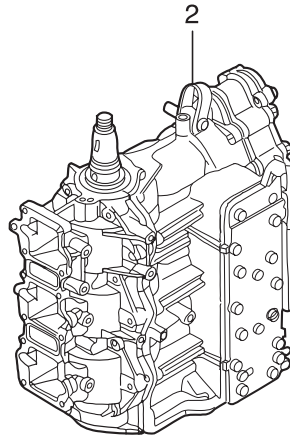
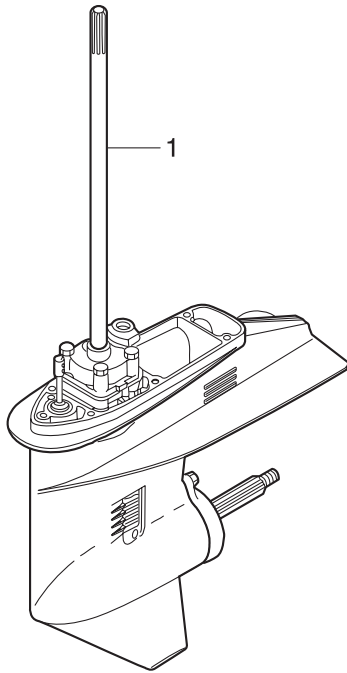

POWER HEAD GASKET SET
パワーヘッドガスケットセット 3

WATER PUMP REPAIR KIT
ウォーターポンプリペアキット 4

WATER PUMP KIT (CHROME PLATED)
ウォーターポンプキット (クロムメッキ) 5

LOWER UNIT GASKET SET
ロウユニットガスケットセット 6

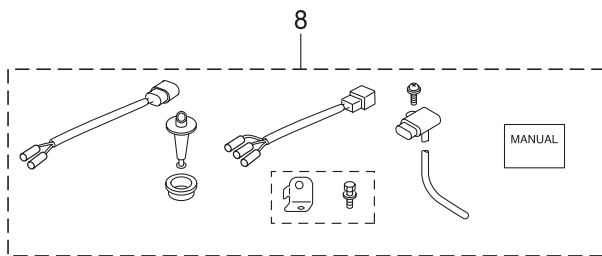
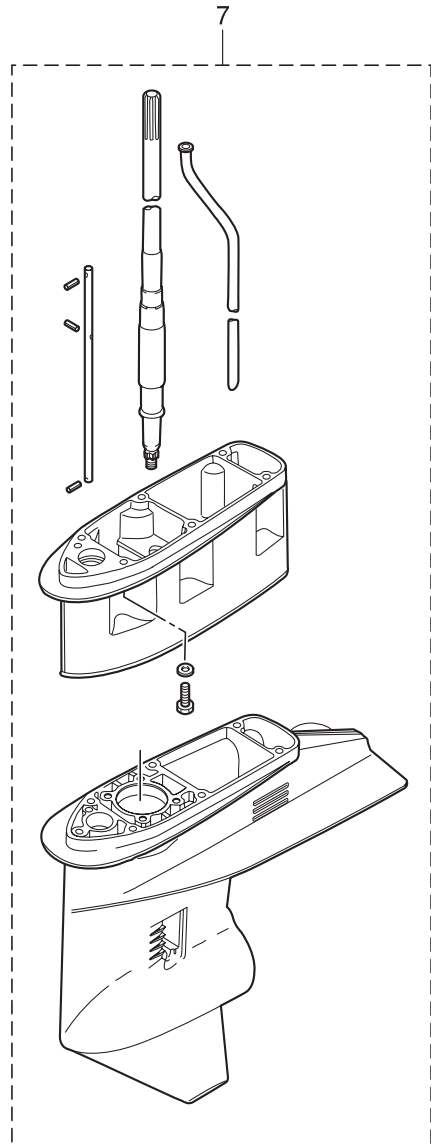

Ref.No. 見出番号	Parat No. 部品番号	Description 部 品 名	Q' ty/個数				Remarks 備 考
			MD30B2	MD40B2	MD50B2	NWMD50B2	
33-4	7	3T5-65018-2	* PUMP CASE GASKET * ポンプケースガスケット	1	1	1	
33-4	8	9101E3-5855	* BOLT * ボルト	4	4	4	
33-5	1	3Z5-65231-1	WATER PUMP KIT (CHROME PLATED) ウォーターポンプキット (クロムメッキ)	1	1	1	
33-5	2	3C8-65021-2	* WATER PUMP IMPELLER * ウォータースポンインペラ	1	1	1	
33-5	3	3Z5-65238-1	* PUMP CASE LINER * ポンプケースライナ クロムメッキ	1	1	1	Chrome Plated
33-5	4	3T5-65018-2	* PUMP CASE GASKET * ポンプケースガスケット	1	1	1	
33-5	5	3C8-65239-1	* WATER PUMP GUIDE PLATE * ウォータースポンガイドプレート クロムメッキ	1	1	1	Chrome Plated
33-5	6	3C8-65029-2	* GUIDE PLATE GASKET * ガイドプレートガスケット	1	1	1	
33-6	1	3T5-87321-2	LOWER UNIT GASKET SET ロウユニットガスケットセット	1	1	1	
33-6	2	332-60006-0	* GASKET 8.1-15-1 * ガスケット 8.1-15-1	1	1	1	
33-6	3	332-66021-0	* O-RING 2.4-5.8 * オリング 2.4-5.8	1	1	1	Cam Rod
33-6	4	334-60223-0	* OIL SEAL 22-36-10 * オイルシール 22-36-10	1	1	1	Propeller Shaft Housing
33-6	5	345-60103-0	* O-RING 3.5-69.4 * オリング 3.5-69.4	1	1	1	Propeller Shaft
33-6	6	345-65015-0	* O-RING 3.2-47 * オリング 3.2-47	1	1	1	Pump Case (Lower)
33-6	7	3B7-60016-1	* GASKET 10.1-15-1 * ガスケット 10.1-15-1	1	1	1	
33-6	8	3C8-02312-2	* EXHAUST PIPE GASKET * エキゾーストパイプガスケット	1	1	1	
33-6	9	3C8-60223-0	* OIL SEAL 17-33-6 * オイルシール 17-33-6	2	2	2	Drive Shaft
33-6	10	3C8-61012-2	* DRIVE SHAFT HOUSING GASKET * ドライブシャフトハウジングガスケット	1	1	1	
33-6	11	3C8-61181-2	* EXHAUST HOUSING GASKET * エキゾーストハウジングガスケット	1	1	1	
33-6	12	3C8-65029-2	* GUIDE PLATE GASKET * ガイドプレートガスケット	1	1	1	
33-6	13	3C8-66032-0	* O-RING 3.5-21.7 * オリング 3.5-21.7	1	1	1	Cam Rod Bushing
33-6	14	3T5-65018-2	* PUMP CASE GASKET * ポンプケースガスケット	1	1	1	

Fig. 33

ASSEMBLY · KIT PARTS
アセンブリ・キットパーツ

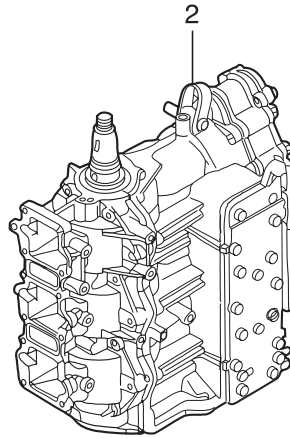
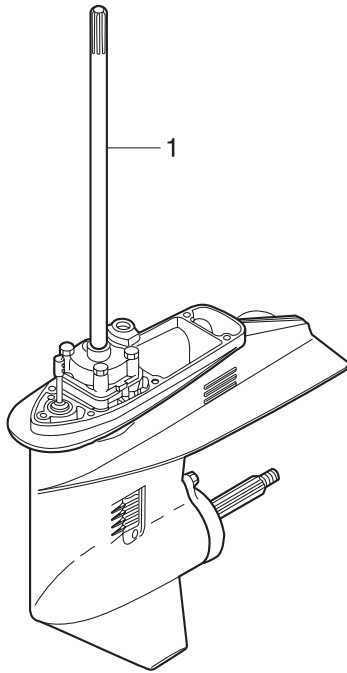

POWER HEAD GASKET SET
パワーヘッドガスケットセット 3

WATER PUMP REPAIR KIT
ウォーターポンプリペアキット 4

WATER PUMP KIT (CHROME PLATED)
ウォーターポンプキット (クロムメッキ) 5

LOWER UNIT GASKET SET
ロウユニットガスケットセット 6

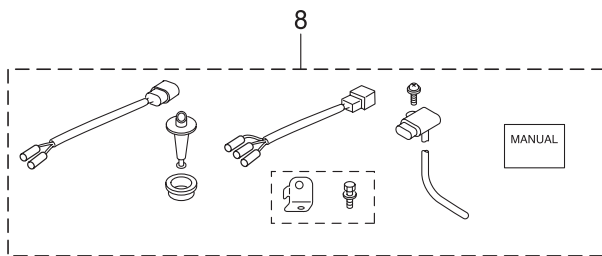
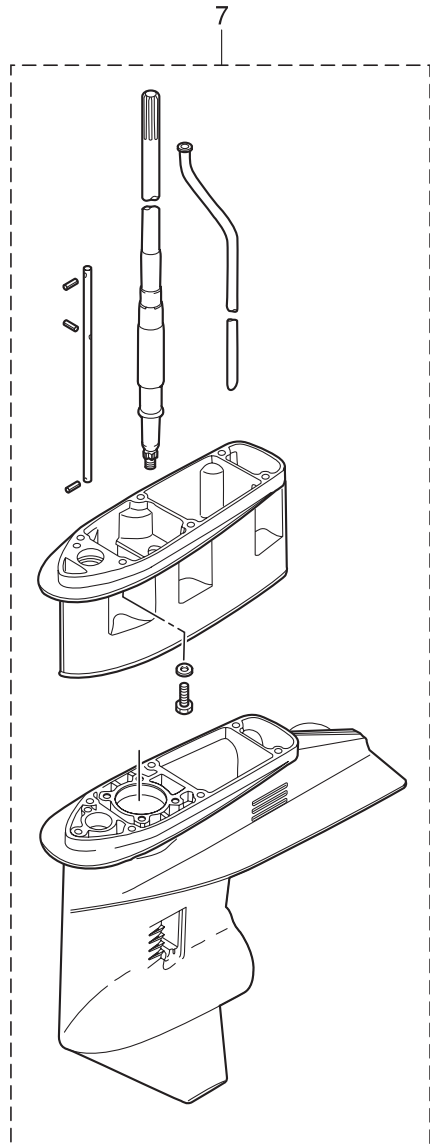

Ref.No. 見出番号	Parat No. 部品番号	Description 部 品 名	Q'ty/個数				Remarks 備 考		
			MD30B2	MD40B2	MD50B2	MWD50B2			
33-7	1	3C8Q87314-1	EXTENSION HOUSING KIT (UL) エクステンションハウジングキット (UL)		1	1	1		for Transom "L" ⇒ "UL"
33-7	2	3C8Q61110-0	* EXTENSION HOUSING * エクステンションハウジング		1	1	1		
33-7	3	9101E3-5835	* BOLT * ボルト		6	6	6		
33-7	4	3C8Q60090-0	* GEAR CASE ASSY * ギヤケースアッソ (W/サブウォータハイブ)		1	1	1		Sub Water Pipe
33-7	5	346-65204-0	* WATER PIPE AUXILIARY MOUNT * ウォータハイブオウキシリアマウント		1	1	1		
33-7	6	3C8-64303-0	* DRIVE SHAFT (UL) * ドライブシャフト (UL)		1	1	1		
33-7	7	3C8-66014-0	* CAM ROD (UL) * カムロッド (UL)		1	1	1		
33-7	8	951407-0312	* SPRING PIN 3-12 * スプリングピン 3-12		2	2	2		Clutch Cam Shift Rod
33-7	9	346-66037-0	* CAM ROD HOLDER * カムロッドホルダ		1	1	1		
33-7	10	353-66024-0	* STOPPER * ストッパ ^ハ ドライブシャフトハウジング		1	1	1		
33-7	11	910103-6612	* BOLT * ボルト		1	1	1		
33-7	12	951403-0312	* SPRING PIN 3-12 * スプリングピン 3-12		2	2	2		Shift Rod Joint
33-7	13	3C8-65120-0	* WATER PIPE (UL) * ウォータハイブ (UL)		1	1	1		
33-8		3GF-10230-0	ALTITUDE ADJUSTMENT KIT 高地補正キット		1	1	1	1	High Altitude

索引

<C>		
Cリング	2-4	
Cリング	16-20	
Cリング	19-25	
Cリング d=18	18-42	
Cリング d=28	18-18	
<E>		
ECUアッシ	10-1-1	
ECUアッシ	10-1-2	
ECUアッシ	10-1-3	
Eリング d=6	17-14	
Eリング d=6	26-25	
<O>		
Oリング	4-14	
Oリング	8-9	
Oリング	8-11	
Oリング	11-16	
Oリング	25-16	
Oリング 1.5-3.5	19-14	
Oリング 1.5-6.5	19-18	
Oリング 1.6-19.2	12-2	
Oリング 1.7-59	1-51	
Oリング 1.7-59	33-3-2	
Oリング 1.8-69.6	19-10	
Oリング 1.9-13	5-19	
Oリング 1.9-6.8	4-5	
Oリング 1.9-6.8	14B-30	
Oリング 1.9-9.8	4-33	
Oリング 1.9-9.8	4-35	
Oリング 2.4-44.7	2-8	
Oリング 2.4-44.7	33-3-5	
Oリング 2.4-5.8	14A-35	
Oリング 2.4-5.8	33-6-3	
Oリング 2.4-9.6	4-15	
Oリング 2.5-20	4-24	
Oリング 2.5-20	4-27	
Oリング 2.5-5	4-25	
Oリング 2.5-5	4-28	
Oリング 2.8-20.2	4-21	
Oリング 2-10	10-45	
Oリング 2-10	10-47	
Oリング 2-55.5	19-4	
Oリング 3.2-47	14A-23	
Oリング 3.2-47	33-6-6	
Oリング 3.5-21.7	14A-36	
Oリング 3.5-21.7	33-6-13	
Oリング 3.5-25.7	16-19	
Oリング 3.5-27.7	14B-31	
Oリング 3.5-69.4	15A-5	
Oリング 3.5-69.4	33-6-5	
Oリング 3.5-7.5	4-22	
Oリング 3.5-74.6	15B-8	
Oリング A	8-41	
Oリング A	12-40	
Oリング A	33-3-3	
Oリング B	8-44	
Oリング B	12-42	
Oリング B	33-3-4	
Oリング ブラケットシャフト 3.5-29.7	18-17	
<P>		
PIT Oリングセット	19-27	
PITアッシ	18-32	
PITスイッチアッシ	21-11	
PITスイッチアッシ	27-5	
PITスイッチアッシ (B)	22-44	
PITスイッチアッシ (B)	25A-6	
PITスイッチアッシブラケット	22-46	
PITスイッチカバー	21-12	
PITスイッチカバー	27-7	
PITスイッチカバー (B)	21-15	
PITスイッチコード (スカイブルー)	30-18	
PITスイッチコード (ピンク)	30-19	
PITスイッチコード (レッド)	30-17	
PITスラストロッド	18-7	
PITソレノイドスイッチ (A)	10-36	
PITソレノイドスイッチ (B)	10-37	
<T>		
TPSアッシ	7-27	
TPSデカール	7-37	
<ア>		
アーマチュアアッシ	19-2	
アシストコード (ブラック) L=200	29-44-2	
アシストコード (ブラック) L=200	32-7	
アシストコード (ブラック) L=200	32-12	
アシストコード (ブルー) L=200	29-44-1	
アシストコード (レッド) L=200	27-12	
アシストコード (レッド) L=200	29-44-3	
アシストコード (レッド) L=200	30-13	
アジャストスクリュ スロットルフリクション	26-27	
アジャストナット	20-12	
アダプタ	5-8	
アダプタ	6-5	
アダプタケースアッシ FFP	6-4	
アドバンサーーム	7-1	
アノード	1-34	
アノード	16-32	
アノード	18-3	
アワーメータアッシ	28A-3-1	
アワーメータアッシ	28A-3-2	
アワーメータアッシ	29-21	
<イ>		
イグニッションコイル W/R-キャップ	10-8	
イグニッションコイル W/R-キャップ	10-11	
インストラクションデカール	25A-16	
インタークマニホールドガスケット	3-3	
インタークマニホールドガスケット	33-3-13	
<ウ>		
ウェーブワッシャ	26-45	
ウェーブワッシャ 30-45-1.2	20-19	
ウェーブワッシャ d=12	23-7	
ウェーブワッシャ d=14	23-2-1	
ウェーブワッシャ d=14	23-2-2	
ウォーターストレナセット	14A-45	
ウォーターストレナセット	14B-40	
ウォーターテンブセンサ	10-44	
ウォーターテンブセンサ	10-46	
ウォーターパイプ (L)	14A-42-2	
ウォーターパイプ (S)	14A-42-1	
ウォーターパイプ (UL)	14A-42-3	
ウォーターパイプ (UL)	33-7-13	
ウォーターパイプオウキシリアリマウント	13-15-1	
ウォーターパイプオウキシリアリマウント	13-15-2	
ウォーターパイプオウキシリアリマウント	33-7-5	
ウォーターパイプシール (アツパ)	14A-43	
ウォーターパイプシール (ロワ)	14A-19	
ウォーターパイプシール (ロワ)	14B-14	
ウォータープレッシャメータアッシ	29-9	
ウォータープレッシャメータキット	28A-5-1	
ウォータープレッシャメータキット	28A-5-2	
ウォータープレッシャメータキット	29-8	
ウォータープレッシャメータニッブル	29-15	
ウォーターポンプインベラ	14A-15	
ウォーターポンプインベラ	14B-10	
ウォーターポンプインベラ	33-4-3	
ウォーターポンプインベラ	33-5-2	
ウォーターポンプガイドプレート	14A-25	
ウォーターポンプガイドプレート	33-4-4	
ウォーターポンプガイドプレート クロムメッキ	14B-18	
ウォーターポンプガイドプレート クロムメッキ	33-5-5	
ウォーターポンプキット (クロムメッキ)	33-5-1	
ウォーターポンプリアキット	33-4-1	
<エ>		
エアインジェクタコンプリート	4-13	
エアコンプレッサアッシ	5-5	
エアコンプレッサシリンダアッシ	5-20	
エアコンプレッサハウジングアッシ	5-21	
エアコンプレッサピストンリング	5-15	
エアチャンバアッシ	3-1	
エアチャンバカバーアッシ	3-6	
エアチャンバカバーガスケット	3-9	
エアチャンバカバーガスケット	33-3-14	
エアフィルタアッシ	5-33	
エアイベントボルト	12-3	
エアホースアッシ	4-32	
エアレールアッシ	4-1	
エアレールデカール	4-54	
エアレギュレータアッシ	4-26	
エキゾーストカバー (インナ)	1-26	

エキゾーストカバーアッシ	1-25	カバーフック	22-9
エキゾーストカバーガスケット	1-27	カムロッド(L)	14A-32-2
エキゾーストカバーガスケット	33-3-8	カムロッド(L)	14B-26
エキゾーストパイプ	13-6	カムロッド(S)	14A-32-1
エキゾーストパイプガスケット	13-8	カムロッド(UL)	14A-32-3
エキゾーストパイプガスケット	33-6-8	カムロッド(UL)	33-7-7
エキゾーストハウジング	13-19	カムロッドブッシング	14A-34
エキゾーストハウジングガスケット	13-22	カムロッドブッシング	14B-29
エキゾーストハウジングガスケット	33-6-11	カムロッドホルダ	13-16
エクステンションパイプ	14B-37	カムロッドホルダ	33-7-9
エクステンションコード(パイロットランプ)	31-5	カラー 10.2-12-12	18-20
エクステンションコードL=2000(11P)	31-3	カラー 13.5-25-13	5-18
エクステンションコードL=2000(2P)	31-4	カラー 18-20-4.5	14A-44
エクステンションハウジング	13-13	カラー 18-20-4.5	14B-39
エクステンションハウジング	13-28	カラー 4.2-6-10.5	7-29
エクステンションハウジング	33-7-2	カラー 6.2-12-17	7-7
エクステンションハウジングキット(UL)	33-7-1	カラー 6.2-9-10.7	10-42
エクステンションコード(トリムセンサ)L=2000	31-1-2	カラー 6.2-9-9.3	1-4
エクステンションコード(トリムセンサ)L=6000	31-1-1	カラー 6.2-9-9.3	7-15
エクステンションコード(トリムセンサ)L=6000	32-6	カラー 6.7-12-7-3	4-43
エクステンションコード(トリムセンサ)L=6000	32-11	カラー 9.1-16-10.8	11-2
エプロン	13-23	カラー 9.6-13-20.5	28-27
エンジンショートブロックキット	33-2	カラー 9.6-13-6.5	23-33
エンジンベース	13-1	カラー 9.6-19-6	23-34
エンジンベースガスケット	13-2	<キ>	
エンジンベースガスケット	33-3-7	キー	9-5
エンジンベースシールL=805	13-3	キー t=4	5-3
<オ>		キー ボンブインペラ	14A-16
オイルコーションデカール	24-1	キー ボンブインペラ	14B-11
オイルシール 16-28-7	1-53	キー ボンブインペラ	33-4-2
オイルシール 16-28-7	33-3-6	ギヤケースアッシ	14A-1-1
オイルシール 17-33-6	14A-22	ギヤケースアッシ(W/サブウォータパイプ)	14A-1-2
オイルシール 17-33-6	33-6-9	ギヤケースアッシ(W/サブウォータパイプ)	14B-1
オイルシール 22-36-10	15A-7	ギヤケースアッシ(W/サブウォータパイプ)	33-7-4
オイルシール 22-36-10	33-6-4	キャップバルブ	4-46
オイルシール 22-37-8	14B-17	キャップアッシ	19-22
オイルシール 25-38-10	15B-10	キャップナット ブラケットボルト	16-7
オイルシール 25-40-8	1-52	キャップフック タンク	12-29
オイルシール 25-40-8	33-3-9	<ク>	
オイルシール 25-45-7	5-23	クイックコネクタ(タンクメール)	25-15
オイルシール 36-46-6	2-7	クラッチ	15A-15
オイルタンク	12-26	クラッチ	15B-19
オイルタンクキャップチェックバルブ	12-30	クラッチカム	14A-31
オイルバルブ 12V-1.7W	28-6	クラッチカム	14B-25
オイルファイラキャップ	12-27	クラッチケーブクリップブラケット	22-36
オイルフィルタアッシ	12-38	クランクケースヘッド	1-50
オイルポンプアッシ	12-1	クランクシャフトアッシ W/ギヤ	2-1
オイルポンプドライブギヤ	2-3	グランド(アースワイヤ)L=110	4-45
オイルポンプドリブンギヤ	12-7	グランド(アースワイヤ)L=110	16-44
オイルポンプボルト	12-5	グランド(アースワイヤ)L=130	16-42
オイルポンプロッド	12-9	グランド(アースワイヤ)L=130	18-52
オイルレベルセンサ	12-31	グランド(アースワイヤ)L=210	16-41
オーバーヒートフザ	21-18	グランド(アースワイヤ)L=210	18-29
オーバーヒートフザ	27-8	グランドケーブルL=140&285	10-38
オーバーヒートフザ	30-8	グランドケーブルL=270	22-30
オルタネータアッシ	9-2	クランプ	22-37
<カ>		クランプ	22-41
ガイドプレートガスケット	14A-26	クランプ	25-5
ガイドプレートガスケット	14B-19	クランプ	25-11
ガイドプレートガスケット	33-4-5	クランプ 21/32	4-40
ガイドプレートガスケット	33-5-6	クランプ 29/64	4-9
ガイドプレートガスケット	33-6-12	クランプ 6.5-14L	4-51
ガスケット 10.1-15-1	14A-6	クランプ 6.5-14L	18-45
ガスケット 10.1-15-1	33-6-7	クランプ 6.5-14L	20-39
ガスケット 10.2-16-0.5	22-24	クランプ 6.5-47.5P	1-46
ガスケット 2-8-1	29-20	クランプ 6.5-47.5P	4-31
ガスケット 36-52-2	12-28	クランプ 6.5-47.5P	5-26
ガスケット 8.1-15-1	1-33	クランプ 6.5-47.5P	6-18
ガスケット 8.1-15-1	14A-4	クランプ 6.5-47.5P	9-12
ガスケット 8.1-15-1	33-6-2	クランプ 6.5-47.5P	10-7
ガスケット FFP	6-7	クランプ 6.5-47.5P	10-15
ガスケット コンプレッサハウジング	5-22	クランプ 6.5-47.5P	20-28
ガスケット コンプレッサヘッド	5-11	クランプ 6.5-47.5P	23-11
ガスケット スロットルボディ	7-35	クランプ 6.5-67P	7-16
ガスケットバルブシート	5-13	クランプ 6.5-87P	1-31
ガスケットフェUELポンプ	8-33	クランプ 6.5-87P	10-16
ガスケットフェUELポンプ	33-3-15	クランプ 6.5-87P	10-26
ガスケットPTTスイッチ	22-45	クランプ 6.5-87P	12-37
ガスショックアブソーバ	18-22	クランプ 6-9.5L	18-43
カップ	8-40	クランプ 6-9.5L	18-50
カップ	12-39	クランプ 7-120P	3-11
カップリングポンプ	19-9	クランプ 8.5-70P	4-12
カバー	21-22	クランプ 8.5-85P	1-21

クランプスクリュ	16-56	コードアッシ BL=6200	27-11
クランプスクリュ (PTT)	18-58	コードアッシ BL=6200	30-11
クランプスクリュアッシ	16-55	コードアッシ CL=1000	21-21
クランプスクリュキット	16-54	コードカバー FFP	6-15
クランプスクリュキット	18-57	コードホルダ	20-30
クランプスクリュパッド	16-59	コードホルダ	25A-31
クランプスクリュパッド	18-59	コニカルスプリングワッシャ 10.5-21-2.3	25A-26
クランプスクリュハンドル	16-57	コントロールヘッドアッシ (トップ-シングル)	30-1
クランプブラケット (L)	16-2	コントロールヘッドアッシ (トップ-ツイン)	30-2
クランプブラケット (PTT-L)	18-2	コントロールレバー	26-43
クランプブラケット (PTT-R)	18-1	コンプレッサクランクシャフトアッシ	5-16
クランプブラケット (R)	16-1	コンプレッサヘッドアッシ	5-6
グリスフィッティング	18-10	<サ>	
クリップ	8-8	サーモスタット	1-12
グリップ	20-16	サーモスタットキャップアッシ	1-13
グリップ	26-42	サーモスタットキャップガスケット	1-14
クリップ φ10	1-40	サーモスタットキャップガスケット	33-3-12
クリップ φ10	4-53	サブウォータインレットストレーナ	14A-29
クリップ φ10	8-19	サブウォータインレットストレーナ	14B-23
クリップ φ10	8-37	<シ>	
クリップ φ10	8-51	シールリングキャップ	3-8
クリップ φ10	22-29	シール コンプレッション	4-18
クリップ φ10	29-17	シール ラバー スブラッシュパン	13-25
クリップ φ12	8-23	シール ラバー フィラリッド L=275	24-13
クリップ φ6.9	12-24	シールリング 13.8-22-3.7	22-7
クリップ φ7	1-45	シールリング 13.8-22-5	23-18
クリップ φ7	7-34	シールリング ドラッグリンク	23-39
クリップ φ9.4	4-50	シールワッシャ	19-24
クリップ φ9.4	8-38	シフトアーム	23-5
クリップ φ9.4	12-15	シフトギヤアッシ	26-28
グリップ コパイロットハンドル	25A-41	シフトケーブル	25A-3
クリップスロットルワイヤ	20-23	シフトデカール	23-31
グリップパーツキット	25A-48	シフトデカール	25A-13
クレビスアッシ	28-26	シフトポジションサイドデカール	27-16
グロメット	3-7	シフトポジションデカール	27-15
グロメット	22-15	シフトユニットアッシ	25A-52
グロメット	22-19	シフトレバー	23-17
グロメット	25A-18	シフトレバー (リモートコントロール)	23-20
グロメット	26-34	シフトレバーキット	25A-53
グロメット 17-2.7	22-14	シフトレバーシャフト	23-14
グロメット 17-2.7	22-17	シフトレバーストップ	23-9-1
グロメット 17-3	22-21	シフトレバーロッド	23-23
グロメット 18-2.5	22-16	シフトレバーストップ	23-9-2
グロメット 25-5	1-7	シフトレバーストップ	23-10
グロメット FFP	6-8	シフトロッド	23-29
グロメット FFP ロフ	6-9	シフトロッドジョイント	14A-37
グロメット PTTスイッチ	21-14	シフトロッドジョイント	14B-32
グロメット PTTスイッチ	22-50	シフトロッドレバー	23-8
グロメット エキゾーストハウジング	13-20	シフトロッドレバー	23-8a
グロメット ケーブルターミナル	6-12	シム 32.9-26-0.5	14A-21
グロメット ケーブルターミナル アッパ	6-13	シム 36.9-30-0.5	14B-16
グロメット コード	22-13	シム 36-44-0.1	15A-13-3
グロメット スブラッシュパン	13-24	シム 36-44-0.15	15A-13-2
グロメット スロットルホール	22-18-2	シム 36-44-0.3	15A-13-1
グロメット スロットルワイヤ	22-18-1	シム 41-51.5-0.1	14A-11-1
グロメット パイプ	6-19	シム 41-51.5-0.15	14A-11-2
グロメット パツテリコード	22-12	シム 41-51.5-0.3	14A-11-3
グロメット リモコンケーブル	22-11	シム 41-51.5-0.5	14A-11-4
<ケ>		シム 44-50.5-0.1	14B-5-1
ケースアッシ FFP	6-3	シム 44-50.5-0.15	14B-5-2
ケーブルクリップブラケットアッシ	22-35	シム 44-50.5-0.3	14B-5-3
ケーブルジョイント	7-8	ジョイントメタル	19-26
ケーブルジョイント	23-24-1	ジョイントアッシ (アウトレット)	25-3
ケーブルジョイント	23-24-2	ジョイントアッシ (インレット)	25-2
ケーブルターミナル	26-29	ジョイントホース	14B-38
ケーブルターミナル ブラダ	10-21-1	ショルダボルト	16-60
ケーブルターミナル ブラダ	10-21-2	ショルダボルト	18-60
ケーブルターミナル ブラダ	10-22-1	ショルダボルト 6-8	17-19
ケーブルターミナル ブラダ	10-22-2	シリンダピン (アッパ)	18-33
ケーブルターミナル ブラダ	21-24	シリンダピン (ロフ)	18-38
ケーブルターミナル ブラダ	21-25	シリンダブロック&クランクケースアッシ	1-1
ケーブルターミナル ブラダ	21-26	シリンダヘッド	1-16
ケーブルターミナルアッシ (+)	6-11	シリンダヘッドガスケット	1-17
ケーブルターミナルアッシ (+)	6-10	シリンダヘッドガスケット	33-3-10
ケーブルブラケットキット	25A-54	シリンダヘッドカバー	1-8
<コ>		シリンダヘッドカバーガスケット	1-9
高地補正キット	33-8	シリンダヘッドカバーガスケット	33-3-11
コイルブラケット	9-10	<ス>	
コーションデカール (A)	24-16	スイッチボックス	21-1
コーションデカール (B)	11-4	スイッチボックスカバー	21-2
コード FFP	6-14	スイベルブラケット	16-14
コードアッシ	10-20	スイベルブラケットアッシ (PTT)	18-9
コードアッシ	25A-19	スイベルブラケットシャフトアッシ	16-3

スィベルブラケットシャフトアッシ	18-5	スピードメータバンド	29-41
スクリュ	3-4	スプリットピン	23-35
スクリュ	7-30	スプリットピン 2-12	17-16
スクリュ	8-2	スプリットピン 2-12	23-26
スクリュ	8-3	スプリットピン 3-25	15A-28
スクリュ	8-6	スプリング	20-13
スクリュ	8-26	スプリング B	17-25
スクリュ	8-30	スプリングクラッチ	15A-18
スクリュ	9-3	スプリングクラッチ	15B-21
スクリュ	11-13	スプリングフィラリッド	24-9
スクリュ	13-26	スプリングピン 3.5-10	14B-28
スクリュ	14A-46	スプリングピン 3.5-14	14B-27
スクリュ	14B-24	スプリングピン 3.5-16	18-55
スクリュ	14B-41	スプリングピン 3-10	20-6
スクリュ	18-44	スプリングピン 3-12	14A-33
スクリュ	18-51	スプリングピン 3-12	14A-38
スクリュ	19-8	スプリングピン 3-12	23-30
スクリュ	19-11	スプリングピン 3-12	33-7-8
スクリュ	20-8	スプリングピン 3-12	33-7-12
スクリュ	20-31	スプリングリテーナクラッチ	15A-19
スクリュ	21-3	スプリングリテーナクラッチ	15B-20
スクリュ	21-13	スプリングワッシャ	9-4
スクリュ	21-16	スプリングワッシャ	10-36b
スクリュ	26-2	スプリングワッシャ	11-18
スクリュ	26-4	スプリングワッシャ	11-21
スクリュ	26-16	スプリングワッシャ	12-6
スクリュ	26-18	スプリングワッシャ	22-40
スクリュ	26-40	スプリングワッシャ	23-4-1
スクリュ	27-4	スプリングワッシャ	23-4-2
スクリュ	27-6	スプリングワッシャ	24-12
スクリュ	30-15	スプリングワッシャ	28-11
スクリュ 4-20 P0.5	22-39	スプリングワッシャ	28-19
スクリュセット	25A-47	スプリングワッシャ	29-6
スタータケーブルL=270	10-29	スプリングワッシャ	29-14
スタータソレノイド	10-27	スプリングワッシャ	29-26
スタータモータアッシ	11-9	スプリングワッシャ	29-32
スタータモータバンド	11-26	スプリングワッシャ	29-39
スタッド	13-29	スベアサ	26-5
スタッド	15B-4	スベアサ 10.5-23-9	25A-27
スタッド	20-38	スベアサ 6.2-9-15.7	6-24
スタッド 10-25 P1.25	28-23	スベアサ 6.2-9-15.7	8-16
スタッド 10-45 P1.25	25A-22	スベアサ 6.2-9-15.7	12-36
スタッド 10-50 P1.25	20-33	スベアサ 6.2-9-15.7	22-2
ステアリングシャフトアッシ	16-15	スベアサ 6.2-9-16.6	10-6
ステアリングシャフトアッシ	18-13	スベアサスロットルシャフト A	20-5
ステアリングフック	28-22	スラストプレート	26-10
ステアリングブラケット	20-32	スラストプレート (アッパ)	27-50-1
ステアリングブラケットアッシ	25A-20	スラストプレート (アッパ)	31-50-2
ステアプザ	21-19	スラストプレート (ロフ)	26.5-46-1
ストップA プロペラ	15B-25	スラストプレート クランクシャフト	2-9
ストップドライブシャフトハウジング	13-17	スラストホルダ A プロペラ	15B-24
ストップドライブシャフトハウジング	14A-39	スラストホルダ プロペラ	15A-24
ストップドライブシャフトハウジング	33-7-10	スラストロッド	16-12
ストッププロペラ	15A-25	スラストロッドスプリング	16-13
ストップリバースロックレバークリップ	17-27	スロットルアーム	26-23
ストップリバースロックレバークリップ	18-25	スロットルカム	7-20
ストップリバースロックレバークリップ	25A-42	スロットルシャフト	20-3
ストップスイッチアッシ	21-8	スロットルシャフトキット	25A-49
ストップスイッチアッシ	25A-4	スロットルシャフトサポート	20-9
ストップスイッチアッシ	27-9	スロットルシャフトダンパ A	20-4
ストップスイッチアッシ	30-9	スロットルデカール	20-15
ストップスイッチデカール	25A-15	スロットルデカール	25A-12
ストップスイッチランヤードアッシ	21-9	スロットルフリクションアーム	26-24
ストップスイッチランヤードアッシ	25A-5	スロットルフリクションアッシ	25A-51
ストップスイッチランヤードアッシ	27-10	スロットルボディアッシ	7-19-1
ストップスイッチランヤードアッシ	30-10	スロットルボディアッシ	7-19-2
スナップクラッチピン	15A-17	スロットルボディアッシ	7-19-3
スナップクラッチピン	15B-18	スロットルリミッタアーム	7-11
スナップピン	18-8	スロットルリミッタロッド 3.5-56	7-17
スナップピン d=8	7-10	スロットルリンクアッシ	25A-50
スナップピン d=8	23-27-1	スロットルワイヤ	20-24
スナップピン d=8	23-27-2	スロットルワイヤ	25A-2
スナップリテーナ d=8	23-15	スロットルワイヤブラケット	20-25
スパークプラグ (IZFR6Q)	1-36	<セ>	
スパークプラグデカール (IZFR6Q)	11-7	セーフティロープ ϕ 6-1600	28-2
スピードメータアッシ (50MPH)	29-34-1	セッティングピース チルトストップ	17-6
スピードメータアッシ (75MPH)	29-34-2	セッティングプレート	17-3
スピードメータキット (50MPH)	29-33-1	<ソ>	
スピードメータキット (60MPH)	28A-6-1	ソレノイドスイッチブラケットアッシ	10-23
スピードメータキット (60MPH)	28A-6-2	<タ>	
スピードメータキット (75MPH)	29-33-2	ターミナルキャップ	11-31
スピードメータセンサ	29-42	ターミナルキャップ スタータ	10-30
スピードメータチューブ L=6000	29-40	ターミナルキャップ スタータ	10-43

ダイヤフラムガasket B	8-28	トリムセンサ L=1700	18-47
ダイヤフラムガasketセット	8-32	トリムタブ	14A-7
ダウエルピン 4-10	1-10	トリムタブ	15B-2
ダウエルピン 4-10	5-25	トリムタブガasket	15B-3
ダウエルピン 4-10	5-31	トリムメータアッシ	28-14
ダウエルピン 4-10	9-13	トリムメータキット	28-13
ダウエルピン 4-10	14A-24	トリムメータキット	28A-1
ダウエルピン 6-12	1-2	ドレンスクリュ	8-10
ダウエルピン 6-12	1-18	<ナ>	
ダウエルピン 6-12	13-5	ナイロンナット 10-P1.25	20-34
ダウエルピン 8-16	25A-21	ナイロンナット 10-P1.25	25A-23
タコメータ	28-4	ナイロンナット 10-P1.25	28-24
タコメータ	28A-2	ナイロンナット 12-P1.75	16-28
タコメータ W/オイルランプ	28-5	ナイロンナット 3/8-24UNF	23-37
タコメータアッシ	29-1	ナイロンナット 3/8-24UNF	28-30
タコメータリードワイヤ L=2000	29-7	ナイロンナット 4-P0.7	14A-47
タッピングスクリュ 6-16	10-25	ナイロンナット 4-P0.7	14B-42
タッピングスクリュ 6-16	25A-32	ナイロンナット 5-P0.8	13-27
ダンパ(アツパ)	16-36	ナイロンナット 6-P1.0	23-22
ダンパ(ロフ)	16-24	ナイロンナット 6-P1.0	24-5
ダンパ 21-36-5	16-27	ナイロンナット 7/8-14	16-4
ダンパスタータモータ	11-25	ナイロンナット 8-P1.25	15B-5
<チ>		ナイロンナット 8-P1.25	25A-37
チェックバルブ	1-41	ナット	7-25
チェックバルブ	8-29	ナット	8-31
チェックバルブコンプリート	12-12	ナット	8-45
チルトアシスタントシャフト	17-9	ナット	10-36a
チルトアシスタントスプリング(L)	17-8	ナット	11-19
チルトアシスタントスプリング(R)	17-7	ナット	12-11
チルトスイッチカバー	26-41	ナット	12-43
チルトスイッチプラグ	26-44	ナット	13-30
チルトストップアッシ	17-1	ナット	16-9
チルトストップパケット	18-54-1	ナット	18-28
チルトストップパケット	18-54-2	ナット	20-41
チルトストップグリップ	18-56	ナット	24-11
チルトストップスプリング	18-21	ナット	26-7
チルトストップレバー	17-17	ナット	26-32
チルトハンドル	24-14	ナット	28-10
<ツ>		ナット	28-20
ツインリモートコントロールキット	28-21	ナット	29-5
ツールキット	28-1	ナット	29-13
<テ>		ナット	29-25
ディスク コパイロット 8.5-25-2	25A-39	ナット	29-31
ディスクスプリング	4-16	ナット	29-38
ディスタンスピース	16-8	ナット 10-32UNF	23-25
ティラハンドル	20-2	ナット 10-P1.25	5-28
ティラハンドルアッシ	20-1	ナット 10-P1.25	22-23
ティラハンドルカバー	25A-17	ナット 10-P1.5	20-22
ティラハンドルキット	25A-1	ナット 12-P1.25	16-53
ティラハンドルホルダアッシ	20-37	ナット 18-P1.5	9-6
テーパローラベアリング 32007	15A-1	ナット プーリ	5-2
テーパローラベアリング 32007JR	15B-1	ナット ベベルギヤ B	14A-10
デカール(トーハツ)	27-14	ナット ベベルギヤ B	14B-4
デカール(トーハツ)	30-5-1	<ニ>	
デカール(トーハツ)	30-5-2	ニッブル	5-7
デカール(レバー)	27-13	ニッブル L	4-2
デカールセット (MD30B2 EU)	24-15-3	ニッブル ウォータ	22-25
デカールセット (MD40B2)	24-15-2	ニッブル バルレス 8-6.8	29-19
デカールセット (MD50B2)	24-15-1	ニッブルアッシ(チェックバルブ)	1-49
デテントスプリング	26-19	ニュートラルスイッチ	22-32
デテントリテーナ	26-17	ニュートラルスイッチ	25A-44
デテントローラ	26-14	ニュートラルスイッチ(リモートコントロール)	27-3
<ト>		ニュートラルスイッチアクチエータ	22-33
トップカウルアッシ	24-2	ニュートラルスイッチアクチエータ	25A-45
トップカウルサブアッシ	24-3	ニュートラルスイッチコード(グリーン)	30-16
トップカウルシール	24-6	ニュートラルロックアーム	26-37
ドライブギヤ	26-30	ニュートラルロックスプリング	26-38
ドライブシャフト(L)	14A-12-2	<ハ>	
ドライブシャフト(L)	14B-6	パイブ	12-13
ドライブシャフト(S)	14A-12-1	パイブ	12-14
ドライブシャフト(UL)	14A-12-3	パイブ	12-16
ドライブシャフト(UL)	33-7-6	パイブ	12-17
ドライブシャフトスプリング	14A-14	パイブ	12-18
ドライブシャフトスプリング	14B-8	パイブ	12-19
ドライブシャフトスプリングガイド	14B-9	パイブ	12-20
ドライブシャフトハウジング(L)	13-9-2	パイブ	12-21
ドライブシャフトハウジング(S)	13-9-1	パイブ	12-22
ドライブシャフトハウジングガasket	13-10	パイブ	12-23
ドライブシャフトハウジングガasket	33-6-10	ハイプレッシャフェエルフィルタ	4-37
ドライブプーリ	5-1	パイロットランプアッシ	21-10
ドライブベルト	5-32	パイロットランプアッシ	25A-11
ドラッグリンクアッシ E	23-32	バッテリーケーブル L=3000	11-29
ドリブンプーリ	5-27	バルブアッシ	19-12

バルブアッシ(プレッシャチェック)	4-3	フエエルコネクタ	25-10
パワーヘッドガスケットセット	33-3-1	フエエルコネクタ(エンジンメー)	22-22
ハンガ	1-22	フエエルコネクタ(タンクフィメー)	25-9
バンドリードワイヤ	27-17	フエエルコネクタマーク	25-8
バンドリードワイヤ 104	7-33	フエエルタンクアッシ 25L(トロー)	25-12
バンドリードワイヤ 104	8-20	フエエルフィードポンプ	6-2
バンドリードワイヤ 104	12-25	フエエルフィードポンプアッシ	6-1
バンドリードワイヤ 158	10-10	フエエルフィルタアッシ	8-39
バンドリードワイヤ 158	10-13	フエエルフィルタバンド	4-41
バンドリードワイヤ 200	30-12	フエエルフィルタラバマウント	4-38
バンドリードワイヤ 203	4-48	フエエルホース W/プロテクタ	4-49
<ヒ>		フエエルホース W/プロテクタ L=180	8-22
ピストン	2-11-1	フエエルホース W/プロテクタ L=190	8-36
ピストン(0.5 O/S)	2-11-2	フエエルホース W/プロテクタ L=260	8-50
ピストン&コンロッドアッシ	5-14	フエエルホース W/プロテクタ L=260	22-28
ピストンピン	2-12	フエエルホース W/プロテクタ L=75	8-18
ピストンピンクリップ	2-13	フエエルホースアッシ	4-34
ピストンリベアキット	2-10-1	フエエルポンプアッシ	8-24
ピストンリベアキット(0.5 O/S)	2-10-2	フエエルメータアッシ	28A-7-1
ピストンリング	2-15-1	フエエルメータアッシ	28A-7-2
ピストンリング(0.5 O/S)	2-15-2	フエエルレギュレータアッシ	4-23
ピストンリングセット	2-14-1	フライホイール W/リングギヤ	9-1
ピストンリングセット(0.5 O/S)	2-14-2	プライマバルブ	25-4-1
ピクアップエルボアッシ(25L)	25-14	プライマバルブ	25-4-2
ピクアップコイル	9-8	プライマバルブアッシ	25-1-1
ピニオンアッシ	11-10	プライマバルブアッシ	25-1-2
ヒューズ 15A	10-35	プラグ	22-20
ヒューズ 25A	10-34	プラグ 10.5	4-4
ヒューズ 30A	10-33	プラグ 8-8	14A-3
ヒューズデカル	11-5	プラグウォータ	14A-5
ヒューズホルダブラケット	10-24	プラグチョークノブ	22-5
ヒューズワイヤアッシ	10-31	プラグキャップ W/レジスタンス	10-9
ヒューズワイヤアッシ	10-32	プラグキャップ W/レジスタンス	10-12
ピンクラッチ	15A-16	プラグストッパ	4-6
ピンクラッチ	15B-17	ブラケット スタータモータ	11-24
<フ>		ブラシ	19-6
フィッティングプレート	28-9	ブラシスプリング	19-7
フィッティングプレート	29-4	ブラシホルダアッシ	11-12
フィッティングプレート	29-12	ブラッシングプラグ	31-2
フィッティングプレート	29-24	フリースロットルスプリング	26-22
フィッティングプレート	29-30	フリースロットルドラム	26-46
フィッティングプレート	29-37	フリースロットルレバ	26-15
フィッティングプレート	28-18	フリースロットルローラ	26-20
フィラリッド	24-7	フリクションスプリング	16-47
フィラリッドヒンジ	24-8	フリクションスプリング	17-5
フィルタ	8-42	フリクションピース	16-46
フィルタ	12-41	フリクションピース	20-11
フィルタ	25-17	フリクションレバ	25A-40
フィルタ B	19-19	フリクションレバ-ブラケット	25A-33
フェエルゲージベントキャップアッシ(25L)	25-13	ブレーカ	19-5
プザーク	25A-55	プレート コパイロット	25A-36
プザーク-コージェンデカル	28-3	プレート フィルタ	8-47
フックレバ	22-6	プレート フィルタ	12-45
フックレバ-プッシング	22-8	プレート ロックアーム	26-48
フックレバ-プッシング 14-16.5-17.7	23-19	プレコートボルト 6-16	25A-34
プッシュロッド クラッチ	15A-20	プレコートボルト 6-25	15A-8
プッシュロッド クラッチ	15B-22	プレコートボルト 8-30	15B-11
プッシング	16-5	プレッシャデカル	11-6
プッシング 1	11-14	プレリギングキット	32-3
プッシング 10.2-12-29.5	17-2	プレリギングキット	32-8
プッシング 10.5-12.7-13.5	25A-28	フロート フエエルフィルタ	8-43
プッシング 13-16-40	18-34	フロート ベーパーセパレータ	8-4
プッシング 13-17-19.5	18-35	フロートアームピン	8-5
プッシング 18-24-22	18-39	フロートバルブアッシ	8-7
プッシング 18-24-60	18-40	プロテクタ φ18-135	4-36
プッシング 2	11-15	プロテクタ φ18-150	4-39
プッシング 22-25-35.5	16-6	プロベラアッシ(10")	15B-23-3
プッシング 26-32	16-16	プロベラアッシ(11")	15A-22-2
プッシング 6-24-7	7-21	プロベラアッシ(11")	15B-23-4
プッシング 8.1-20	17-21	プロベラアッシ(12")	15A-22-3
プッシング 8.4-10-11	20-7	プロベラアッシ(12")	15B-23-1
プッシング 9-20-20.8	12-8	プロベラアッシ(13")	15A-22-4
プッシング A	26-11	プロベラアッシ(13")	15B-23-5
プッシング A ステアリングハンドル	20-17	プロベラアッシ(14")	15A-22-5
プッシング B	26-3	プロベラアッシ(14")	15B-23-6
プッシング B ステアリングハンドル	20-20	プロベラアッシ(15")	15A-22-6
プッシング D	26-47	プロベラアッシ(15")	15B-23-7
プッシングソフトレバ-シャフト	23-6	プロベラアッシ(16.5")	15B-23-8
プッシングブラケットシャフト 30-36-41	18-14	プロベラアッシ(17.5")	15B-23-9
プッシングブラケットボルト	18-6	プロベラアッシ(7")	15A-22-7
フエエルインジェクタアダプタ	4-19	プロベラアッシ(9")	15A-22-1
フエエルインジェクタアッシ	4-20	プロベラアッシ(9")	15B-23-2
フエエルインジェクタインサート	4-17	プロベラシャフト	15A-14

プロペラシャフト	15B-16
プロペラシャフトハウジング	15A-3
プロペラシャフトハウジング	15B-7
プロペラシャフトハウジングアッシ	15A-2
プロペラシャフトハウジングアッシ	15B-6
プロペラナット	15A-27
プロペラハードウェアキット	15A-23
フロントデカール	24-15a
<へ>	
ペーパーセパレータアッシ	8-1
ベベルギヤ B	14A-9
ベベルギヤ B	14B-3
ベベルギヤ C	15A-11
ベベルギヤ C	15B-14
ベベルギヤアッシ (A)	15A-10
ベベルギヤアッシ (A)	15B-12
ベルトガイド	5-4
<ホ>	
ホース	1-37
ホース	1-38
ホース	1-39
ホース	1-42
ホース	1-43
ホース	1-44
ホース	4-8
ホース	4-47
ホース	4-52
ホース	5-34
ホース	7-32
ホース	8-17
ホース	8-21
ホース	8-35
ホース	8-49
ホース	22-26
ホース	22-27
ホース	25-6-1
ホース	25-7-1
ホース	29-16
ボールスチール 3/8	15A-21
ボールジョイント B	7-24
ボールジョイントコネクタ	12-10
ホールディングプレート	4-29
ホールディングプレート	4-30
ホールディングプレート	4-42
ボールベアリング 6007	15A-4
ボールベアリング 6203	5-17
ボールベアリング 6205R	14B-7
ボールベアリング 6304	14A-13
ボトムカウル	22-49
ボトムカウル W/グロメット	22-48
ボルト	1-3
ボルト	1-5
ボルト	1-11
ボルト	1-15
ボルト	1-19
ボルト	1-23
ボルト	1-28
ボルト	1-32
ボルト	1-35
ボルト	1-47
ボルト	1-48
ボルト	1-54
ボルト	3-10
ボルト	4-7
ボルト	4-10
ボルト	4-44
ボルト	5-10
ボルト	5-24
ボルト	5-30
ボルト	6-16
ボルト	6-20
ボルト	6-21
ボルト	7-5
ボルト	7-12
ボルト	7-13
ボルト	7-22
ボルト	8-12
ボルト	8-34
ボルト	8-48
ボルト	9-9
ボルト	9-11
ボルト	10-2
ボルト	10-14

ボルト	10-17
ボルト	10-19
ボルト	10-28
ボルト	10-39
ボルト	11-8
ボルト	11-20
ボルト	11-23
ボルト	11-27
ボルト	11-28
ボルト	11-30
ボルト	12-32
ボルト	12-46
ボルト	13-4
ボルト	13-11
ボルト	13-14
ボルト	13-18
ボルト	14A-8
ボルト	14A-28
ボルト	14A-30
ボルト	14A-40
ボルト	14A-41
ボルト	14B-21
ボルト	16-31
ボルト	16-33
ボルト	16-35
ボルト	16-40
ボルト	16-43
ボルト	16-45
ボルト	16-48
ボルト	17-4
ボルト	18-4
ボルト	18-11
ボルト	18-12
ボルト	18-15
ボルト	18-30
ボルト	18-36
ボルト	18-48
ボルト	18-53
ボルト	19-16
ボルト	19-17
ボルト	19-21
ボルト	20-10
ボルト	20-14
ボルト	20-26
ボルト	20-29
ボルト	20-40
ボルト	21-20
ボルト	22-3
ボルト	22-10
ボルト	22-31
ボルト	22-38
ボルト	22-42
ボルト	22-43
ボルト	22-47
ボルト	23-12
ボルト	23-21
ボルト	24-10
ボルト	26-13
ボルト	26-33
ボルト	33-4-8
ボルト	33-7-3
ボルト	33-7-11
ボルト 10-40	14B-35
ボルト 10-80 P1.25	25A-25
ボルト 12-105 P1.25	16-50
ボルト 3/8-19	23-36
ボルト 3/8-35	28-31
ボルト 3/8-43	28-29
ボルト 6-25 (プレコート)	3-5
ボルト 6-25 (プレコート)	7-36
ボルト 6-35	18-26
ボルト 8-170	16-11
ボルト 8-30	13-7
ボルト 8-30	13-21
ボルト 8-32 P1.25	25A-35
ボルト 8-35	14B-33
ボルト ラバーマウント (ロワ)	16-25
ボルトメータアッシ	28A-4-1
ボルトメータアッシ	28A-4-2
ボルトメータアッシ	29-27
ポンプ	19-15
ポンプカバー	8-25
ポンプケース (アッパ)	14A-17

ポンプケース(ロウ).....	14A-20	<リ>	
ポンプケース(ロウ).....	14B-15	リードバルブアッシ	3-2
ポンプケースガスケット	14A-27	リードバルブアッシ	5-12
ポンプケースガスケット	14B-20	リードワイヤL=200	32-1
ポンプケースガスケット	33-4-7	リードワイヤバンド 100	29-18
ポンプケースガスケット	33-5-4	リギングコードキット	32-9
ポンプケースガスケット	33-6-14	リギングボルトセット	16-49
ポンプケースサブアッシ(アッパ)	14B-12	リザーブタンク	19-20
ポンプケースライナ	14A-18	リバースロック(L)	17-10
ポンプケースライナ	33-4-6	リバースロック(R)	17-11
ポンプケースライナ クロムメッキ	14B-13	リバースロックアーム	17-12
ポンプケースライナ クロムメッキ	33-5-3	リバースロックシャフト	17-13
ポンプダイヤフラム	8-27	リバースロックスプリング(L)	17-18-1
<マ>		リバースロックスプリング(S)	17-18-2
マウント 8.5-14-2.5	8-14	リバースロックレバー	18-23
マウント 8.5-14-2.5	10-4	リバースロックレバーグリップ	17-26
マウント 8.5-14-2.5	12-34	リバースロックレバーグリップ	18-24
マウント 8.5-14-2.5	22-1	リバースロックロッド	17-15
マウントブラケット	16-23	リベット 3-22	16-58
マウントブラケット	18-19	リモートコントロールヘッド(トップ-シングル)	30-3
マウントホールディングプレート(アッパ)	16-39	リモートコントロールヘッド(トップ-ツイン)	30-4
マウントホールディングプレート(ロウ)	16-30	リモートコントロールヘッドアッシ(RC5F)	26-1
マニュアルバルブアッシ	19-23	リモートコントロールヘッドアッシ(RC5F)	32-4
<メ>		リヤハウジング	26-35
メインスイッチアッシ	21-4	リヤパネル	26-36
メインスイッチアッシ	25A-7	リリーフバルブアッシ	19-13
メインスイッチアッシ	27-1	リンク B	17-24
メインスイッチアッシ	30-6	リンクギヤカバー	11-1
メインスイッチキー-F301	21-5-1	リンクロッドアッシ(TPS)	7-4
メインスイッチキー-F302	21-5-2	リンクロッドアッシ(スロットル)	7-3
メインスイッチキー-F303	21-5-3	<レ>	
メインスイッチキー-No.301	27-2-1	レクチファイヤコンプリート	10-18
メインスイッチキー-No.301	30-7-1	<ロ>	
メインスイッチキー-No.302	27-2-2	ローパーミエーションホースL=1600	25-7-2
メインスイッチキー-No.302	30-7-2	ローパーミエーションホースL=700	25-6-2
メインスイッチキー-No.303	27-2-3	ローラ	26-9
メインスイッチキー-No.303	30-7-3	ローラベアリング 17-21-27	2-5
メインスイッチキー-No.943	25A-8-1	ローラベアリング 202720	15B-13
メインスイッチキー-No.944	25A-8-2	ローラベアリング 22-30-30	14A-2
メインスイッチキー-No.945	25A-8-3	ローラベアリング 22-30-30	15A-6
メインスイッチキーカバーリングキャップ	21-6	ローラベアリング 25-33-30	14B-2
メインスイッチキーカバーリングキャップ	25A-9	ローラベアリング 25-33-30	15B-9
メインスイッチキャップ(ウォータブルーフ)	21-7	ローラリテーナ	26-21
メインスイッチキャップ(ウォータブルーフ)	25A-10	ロックナット 10-P1.25	25A-30
メインスイッチデカール	20-36	ロックプレート アッパ	16-38
メインスイッチパネル	30-14	ロッドスナップ 5-3	7-2
メインベアリング(アッパ)	2-6	ロッドスナップ B 3.5-4	7-18
メインベアリング 6305	2-2	ロウユニットアッシ(L)	33-1-2
メータダンパ	28-8	ロウユニットアッシ(L)	33-1-4
メータダンパ	28-17	ロウユニットアッシ(S)	33-1-1
メータダンパ	29-3	ロウユニットアッシ(UL)	33-1-3
メータダンパ	29-11	ロウユニットガスケット	33-6-1
メータダンパ	29-23	<ワ>	
メータダンパ	29-29	ワーニングランプデカール	21-23
メータダンパ	29-36	ワーニングランプデカール	25A-14
メータバルブ 12V-1.7W	28-15	ワイヤカバー	26-31
メータバルブ 12V-1.7W	29-10	ワッシャ	1-6
メータバルブ 12V-1.7W	29-22	ワッシャ	1-24
メータバルブ 12V-1.7W	29-28	ワッシャ	1-29
メータバルブ 12V-1.8W	28-7	ワッシャ	1-30
メータバルブ 12V-1.8W	29-2	ワッシャ	4-11
メータバルブ 12V-1.8W	29-35	ワッシャ	6-17
メータバルブキャップ	28-16	ワッシャ	7-14
メータランプスイッチ	29-43	ワッシャ	7-26
メータリードワイヤL=8000	28-12	ワッシャ	8-46
メータリードワイヤL=8000	32-5	ワッシャ	11-11
メータリードワイヤL=8000	32-10	ワッシャ	11-17
<モ>		ワッシャ	11-22
モータアッシ	19-1	ワッシャ	12-4
モータブラケットアッシ	19-3	ワッシャ	12-44
<ラ>		ワッシャ	13-12
ラバーマウント	7-28	ワッシャ	13-31
ラバーマウント(アッパ)	16-34	ワッシャ	14B-22
ラバーマウント(ロウ)	16-22	ワッシャ	14B-34
ラバーマウント 8.5-12-2	6-23	ワッシャ	14B-36
ラバーマウント 8.5-12-2	10-41	ワッシャ	15A-9
ラバーマウント 8.5-14-2.5	8-15	ワッシャ	16-10
ラバーマウント 8.5-14-2.5	10-5	ワッシャ	16-21
ラバーマウント 8.5-14-2.5	12-35	ワッシャ	16-29
ラバーマウント 8.5-18-7	6-25	ワッシャ	16-52
ラバーマウント 9-16-4.3	11-3	ワッシャ	17-23
ランプパネルアッシ	32-2	ワッシャ	18-27
		ワッシャ	18-31

ワッシャ	20-21
ワッシャ	20-27
ワッシャ	20-35
ワッシャ	21-17
ワッシャ	23-28
ワッシャ	25A-24
ワッシャ	25A-29
ワッシャ	26-8
ワッシャ	26-12
ワッシャ	26-26
ワッシャ	28-25
ワッシャ 10.2-17-2	5-9
ワッシャ 10.2-17-2	6-6
ワッシャ 10.5-20-3.2	5-29
ワッシャ 10-29-3	16-37
ワッシャ 12.5-24-1	22-34
ワッシャ 12.5-24-1	25A-46
ワッシャ 13-34-3	16-26
ワッシャ 13-34-3	16-51
ワッシャ 14-22-1	23-1-1
ワッシャ 14-22-1	23-1-2
ワッシャ 17-32-3	15A-26
ワッシャ 18.2-34-1	18-41
ワッシャ 19-34-3	9-7
ワッシャ 22.1-28-3	15A-12
ワッシャ 30-45-1	20-18
ワッシャ 4.2-12.5-0.8	7-31
ワッシャ 6.5-21-1	7-6
ワッシャ 6.5-21-1	7-23
ワッシャ 6.5-21-1	8-13
ワッシャ 6.5-21-1	10-3
ワッシャ 6.5-21-1	12-33
ワッシャ 6.5-21-1	22-4
ワッシャ 6.5-23-1.5	18-37
ワッシャ 6-16-1.5	6-22
ワッシャ 6-16-1.5	10-40
ワッシャ 6-16-1.5	17-20
ワッシャ 6-16-1.5	18-49
ワッシャ 6-16-1.5	23-3-1
ワッシャ 6-16-1.5	23-3-2
ワッシャ 6-16-1.5	24-4
ワッシャ 8.1-20-0.8	25A-43
ワッシャ 8.5-18-1.6	7-9
ワッシャ 8.5-18-1.6	17-22
ワッシャ 8.5-18-1.6	23-16-1
ワッシャ 8.5-18-1.6	23-16-2
ワッシャ 8.5-18-1.6	23-16-3
ワッシャ 8.5-19.5-3.2	1-20
ワッシャ 8.5-24-1.5	25A-38
ワッシャ 9.6-18-2	23-38
ワッシャ 9.6-18-2	28-28
ワッシャ t=2.5	15B-15-3
ワッシャ t=2.75	15B-15-2
ワッシャ ベベルギヤ C t=3.0	15B-15-1
ワッシャ リモコンボックス	26-6
ワッシャ ロックアーム	26-39

INDEX

<A>			
ADAPTER.....	5-8	BOLT.....	6-20
ADAPTER.....	6-5	BOLT.....	6-21
ADJUST SCREW.....	26-27	BOLT.....	7-5
ADJUSTING NUT.....	20-12	BOLT.....	7-12
ADVANCER ARM.....	7-1	BOLT.....	7-13
AIR CHAMBER ASSY.....	3-1	BOLT.....	7-22
AIR CHAMBER COVER ASSY.....	3-6	BOLT.....	8-12
AIR CHAMBER COVER GASKET.....	3-9	BOLT.....	8-34
AIR CHAMBER COVER GASKET.....	33-3-14	BOLT.....	8-48
AIR COMPRESSOR ASSY.....	5-5	BOLT.....	9-9
AIR COMPRESSOR CYLINDER ASSY.....	5-20	BOLT.....	9-11
AIR COMPRESSOR HOUSING ASSY.....	5-21	BOLT.....	10-2
AIR COMPRESSOR PISTON RING.....	5-15	BOLT.....	10-14
AIR FILTER ASSY.....	5-33	BOLT.....	10-17
AIR HOSE ASSY.....	4-32	BOLT.....	10-19
AIR INJECTOR COMPLETE.....	4-13	BOLT.....	10-28
AIR RAIL ASSY.....	4-1	BOLT.....	10-39
AIR RAIL DECAL.....	4-54	BOLT.....	11-8
AIR REGULATOR ASSY.....	4-26	BOLT.....	11-20
AIR VENT BOLT.....	12-3	BOLT.....	11-23
ALTERNATOR ASSY.....	9-2	BOLT.....	11-27
ALTITUDE ADJUSTMENT KIT.....	33-8	BOLT.....	11-28
ANODE.....	1-34	BOLT.....	11-30
ANODE.....	16-32	BOLT.....	12-32
ANODE.....	18-3	BOLT.....	12-46
APRON.....	13-23	BOLT.....	13-4
ARMATURE ASSY.....	19-2	BOLT.....	13-11
ASSIST CORD (BLK) L=200.....	29-44-2	BOLT.....	13-14
ASSIST CORD (BLK) L=200.....	32-7	BOLT.....	13-18
ASSIST CORD (BLK) L=200.....	32-12	BOLT.....	14A-8
ASSIST CORD (BLU) L=200.....	29-44-1	BOLT.....	14A-28
ASSIST CORD (RED) L=200.....	27-12	BOLT.....	14A-30
ASSIST CORD (RED) L=200.....	29-44-3	BOLT.....	14A-40
ASSIST CORD (RED) L=200.....	30-13	BOLT.....	14A-41
		BOLT.....	14B-21
BALL 3/8.....	15A-21	BOLT.....	16-25
BALL BEARING 6007.....	15A-4	BOLT.....	16-31
BALL BEARING 6203.....	5-17	BOLT.....	16-33
BALL BEARING 6205R.....	14B-7	BOLT.....	16-35
BALL BEARING 6304.....	14A-13	BOLT.....	16-40
BALL JOINT.....	7-24	BOLT.....	16-43
BALL JOINT CONNECTOR.....	12-10	BOLT.....	16-45
BAND.....	27-17	BOLT.....	16-48
BAND 104.....	7-33	BOLT.....	17-4
BAND 104.....	8-20	BOLT.....	18-4
BAND 104.....	12-25	BOLT.....	18-11
BAND 158.....	10-10	BOLT.....	18-12
BAND 158.....	10-13	BOLT.....	18-15
BAND 200.....	30-12	BOLT.....	18-30
BAND 203.....	4-48	BOLT.....	18-36
BATTERY CABLE L=3000.....	11-29	BOLT.....	18-48
BELT GUIDE.....	5-4	BOLT.....	18-53
BEVEL GEAR ASSY (A).....	15A-10	BOLT.....	19-16
BEVEL GEAR ASSY (A).....	15B-12	BOLT.....	19-17
BEVEL GEAR B.....	14A-9	BOLT.....	19-21
BEVEL GEAR B.....	14B-3	BOLT.....	20-10
BEVEL GEAR C.....	15A-11	BOLT.....	20-14
BEVEL GEAR C.....	15B-14	BOLT.....	20-26
BOLT.....	1-3	BOLT.....	20-29
BOLT.....	1-5	BOLT.....	20-40
BOLT.....	1-11	BOLT.....	21-20
BOLT.....	1-15	BOLT.....	22-3
BOLT.....	1-19	BOLT.....	22-10
BOLT.....	1-23	BOLT.....	22-31
BOLT.....	1-28	BOLT.....	22-38
BOLT.....	1-32	BOLT.....	22-42
BOLT.....	1-35	BOLT.....	22-43
BOLT.....	1-47	BOLT.....	22-47
BOLT.....	1-48	BOLT.....	23-12
BOLT.....	1-54	BOLT.....	23-21
BOLT.....	3-10	BOLT.....	24-10
BOLT.....	4-7	BOLT.....	26-13
BOLT.....	4-10	BOLT.....	26-33
BOLT.....	4-44	BOLT.....	33-4-8
BOLT.....	5-10	BOLT.....	33-7-3
BOLT.....	5-24	BOLT.....	33-7-11
BOLT.....	5-30	BOLT 10-40.....	14B-35
BOLT.....	6-16	BOLT 10-80 P1.25.....	25A-25
		BOLT 12-105 P1.25.....	16-50
		BOLT 3/8-19.....	23-36
		BOLT 3/8-35.....	28-31
		BOLT 3/8-43.....	28-29
		BOLT 6-25.....	3-5
		BOLT 6-25.....	7-36
		BOLT 6-35.....	18-26
		BOLT 8-170.....	16-11
		BOLT 8-30.....	13-7
		BOLT 8-30.....	13-21
		BOLT 8-32 P1.25.....	25A-35
		BOLT 8-35.....	14B-33
		BOTTOM COWL.....	22-49
		BOTTOM COWL W/GROMMET.....	22-48
		BRACKET.....	11-24
		BREAKER.....	19-5
		BRUSH.....	19-6
		BRUSH HOLDER ASSY.....	11-12
		BRUSH SPRING.....	19-7
		BUSHING.....	11-14
		BUSHING.....	11-15
		BUSHING.....	16-5
		BUSHING.....	18-6
		BUSHING.....	20-17
		BUSHING.....	20-20
		BUSHING.....	23-6
		BUSHING.....	26-3
		BUSHING.....	26-11
		BUSHING.....	26-47
		BUSHING 10.2-12-29.5.....	17-2
		BUSHING 10.5-12.7-13.5.....	25A-28
		BUSHING 13-16-40.....	18-34
		BUSHING 13-17-19.5.....	18-35
		BUSHING 18-24-22.....	18-39
		BUSHING 18-24-60.....	18-40
		BUSHING 22-25-35.5.....	16-6
		BUSHING 26-32.....	16-16
		BUSHING 30-36-41.....	18-14
		BUSHING 6-24-7.....	7-21
		BUSHING 8.1-20.....	17-21
		BUSHING 8.4-10-11.....	20-7
		BUSHING 9-20-20.8.....	12-8
		BUZZER CAUTION DECAL.....	28-3
		BUZZER KIT.....	25A-55
		<C>	
		CABLE BRACKET KIT.....	25A-54
		CABLE CLIP BRACKET ASSY.....	22-35
		CABLE JOINT.....	7-8
		CABLE JOINT.....	23-24-1
		CABLE JOINT.....	23-24-2
		CABLE TERMINAL.....	26-29
		CABLE TERMINAL ASSY (NEGATIVE).....	6-11
		CABLE TERMINAL ASSY (POSITIVE).....	6-10
		CABLE TERMINAL PLUG.....	10-21-1
		CABLE TERMINAL PLUG.....	10-21-2
		CABLE TERMINAL PLUG.....	10-22-1
		CABLE TERMINAL PLUG.....	10-22-2
		CABLE TERMINAL PLUG.....	21-24
		CABLE TERMINAL PLUG.....	21-25
		CABLE TERMINAL PLUG.....	21-26
		CAM ROD (L).....	14A-32-2
		CAM ROD (L).....	14B-26
		CAM ROD (S).....	14A-32-1
		CAM ROD (UL).....	14A-32-3
		CAM ROD (UL).....	33-7-7
		CAM ROD BUSHING.....	14A-34
		CAM ROD BUSHING.....	14B-29
		CAM ROD HOLDER.....	13-16
		CAM ROD HOLDER.....	33-7-9
		CAP.....	4-46
		CAP ASSY.....	19-22
		CAP HOOK.....	12-29
		CAP NUT.....	16-7
		CASE ASSY.....	6-3
		CAUTION DECAL (A).....	24-16
		CAUTION DECAL (B).....	11-4
		CHECK VALVE.....	1-41
		CHECK VALVE.....	8-29
		CHECK VALVE COMPLETE.....	12-12
		CLAMP.....	22-37

CLAMP.....	22-41	CORD ASSY.....	10-20	ENGINE BASEMENT SEAL L=805.....	13-3
CLAMP.....	25-5	CORD ASSY.....	25A-19	ENGINE SHORT BLOCK KIT.....	33-2
CLAMP.....	25-11	CORD ASSY L=1000.....	21-21	E-RING d=6.....	17-14
CLAMP 21/32.....	4-40	CORD ASSY L=6200.....	27-11	E-RING d=6.....	26-25
CLAMP 29/64.....	4-9	CORD ASSY L=6200.....	30-11	EXHAUST COVER (INNER).....	1-26
CLAMP 6.5-14L.....	4-51	CORD COVER.....	6-15	EXHAUST COVER ASSY.....	1-25
CLAMP 6.5-14L.....	18-45	CORD HOLDER.....	20-30	EXHAUST COVER GASKET.....	1-27
CLAMP 6.5-14L.....	20-39	CORD HOLDER.....	25A-31	EXHAUST COVER GASKET.....	33-3-8
CLAMP 6.5-47.5P.....	1-46	COUPLING.....	19-9	EXHAUST HOUSING.....	13-19
CLAMP 6.5-47.5P.....	4-31	COVER.....	21-22	EXHAUST HOUSING GASKET.....	33-6-11
CLAMP 6.5-47.5P.....	5-26	COVER HOOK.....	22-9	EXHAUST HOUSING GASKET.....	13-22
CLAMP 6.5-47.5P.....	6-18	CRANKCASE HEAD.....	1-50	EXHAUST PIPE.....	13-6
CLAMP 6.5-47.5P.....	9-12	CRANKSHAFT ASSY W/GEAR.....	2-1	EXHAUST PIPE GASKET.....	13-8
CLAMP 6.5-47.5P.....	10-7	C-RING.....	2-4	EXHAUST PIPE GASKET.....	33-6-8
CLAMP 6.5-47.5P.....	10-15	C-RING.....	16-20	EXTENSION CORD.....	31-5
CLAMP 6.5-47.5P.....	20-28	C-RING.....	19-25	EXTENSION CORD (TRIM SENSOR).....	32-6
CLAMP 6.5-47.5P.....	23-11	C-RING d=18.....	18-42	EXTENSION CORD (TRIM SENSOR).....	32-11
CLAMP 6.5-67P.....	7-16	C-RING d=28.....	18-18	EXTENSION CORD (TRIM SENSOR) L=2000.....	31-1-2
CLAMP 6.5-87P.....	1-31	CUP.....	8-40	EXTENSION CORD (TRIM SENSOR) L=6000.....	31-1-1
CLAMP 6.5-87P.....	10-16	CUP.....	12-39	EXTENSION CORD L=2000.....	31-3
CLAMP 6.5-87P.....	10-26	CYL BLOCK & CRANKCASE ASSY.....	1-1	EXTENSION CORD L=2000.....	31-4
CLAMP 6.5-87P.....	12-37	CYLINDER HEAD.....	1-16	EXTENSION HOUSING.....	13-13
CLAMP 6-9.5L.....	18-43	CYLINDER HEAD COVER.....	1-8	EXTENSION HOUSING.....	13-28
CLAMP 6-9.5L.....	18-50	CYLINDER HEAD COVER GASKET.....	1-9	EXTENSION HOUSING.....	33-7-2
CLAMP 7-120P.....	3-11	CYLINDER HEAD COVER GASKET.....	33-3-11	EXTENSION HOUSING KIT (UL).....	33-7-1
CLAMP 8.5-70P.....	4-12	CYLINDER HEAD GASKET.....	1-17	EXTENSION PIPE.....	14B-37
CLAMP 8.5-85P.....	1-21	CYLINDER HEAD GASKET.....	33-3-10	<F>	
CLAMP BRACKET (L).....	16-2	CYLINDER PIN (LOWER).....	18-38	FILLER LID.....	24-7
CLAMP BRACKET (PTT-L).....	18-2	CYLINDER PIN (UPPER).....	18-33	FILLER LID HINGE.....	24-8
CLAMP BRACKET (PTT-R).....	18-1	<D>		FILTER.....	8-42
CLAMP BRACKET (R).....	16-1	DAMPER.....	11-25	FILTER.....	12-41
CLAMP SCREW.....	16-56	DAMPER (LOWER).....	16-24	FILTER.....	19-19
CLAMP SCREW (PTT).....	18-58	DAMPER (UPPER).....	16-36	FILTER.....	25-17
CLAMP SCREW ASSY.....	16-55	DAMPER 21-36-5.....	16-27	FITTING PLATE.....	28-9
CLAMP SCREW HANDLE.....	16-57	DECAL (LEVER).....	27-13	FITTING PLATE.....	28-18
CLAMP SCREW KIT.....	16-54	DECAL (TOHATSU).....	27-14	FITTING PLATE.....	29-4
CLAMP SCREW KIT.....	18-57	DECAL (TOHATSU).....	30-5-1	FITTING PLATE.....	29-12
CLAMP SCREW PAD.....	16-59	DECAL (TOHATSU).....	30-5-2	FITTING PLATE.....	29-24
CLAMP SCREW PAD.....	18-59	DECAL SET (MD30B2 EU).....	24-15-3	FITTING PLATE.....	29-30
CLEVIS ASSY.....	28-26	DECAL SET (MD40B2).....	24-15-2	FITTING PLATE.....	29-37
CLIP.....	8-8	DECAL SET (MD50B2).....	24-15-1	FLOAT.....	8-4
CLIP.....	20-23	DETENT RETAINER.....	26-17	FLOAT.....	8-43
CLIP ϕ 10.....	1-40	DETENT ROLLER.....	26-14	FLOAT ARM PIN.....	8-5
CLIP ϕ 10.....	4-53	DETENT SPRING.....	26-19	FLOAT VALVE ASSY.....	8-7
CLIP ϕ 10.....	8-19	DIAPHRAGM GASKET.....	8-28	FLUSHING PLUG.....	31-2
CLIP ϕ 10.....	8-37	DIAPHRAGM GASKET SET.....	8-32	FLYWHEEL W/RING GEAR.....	9-1
CLIP ϕ 10.....	8-51	DISC 8.5-25-2.....	25A-39	FREE THROTTLE DRUM.....	26-46
CLIP ϕ 10.....	22-29	DISC SPRING.....	4-16	FREE THROTTLE LEVER.....	26-15
CLIP ϕ 10.....	29-17	DISTANCE PIECE.....	16-8	FREE THROTTLE ROLLER.....	26-20
CLIP ϕ 12.....	8-23	DOWEL PIN 4-10.....	1-10	FREE THROTTLE SPRING.....	26-22
CLIP ϕ 6.9.....	12-24	DOWEL PIN 4-10.....	5-25	FRICTION LEVER.....	25A-40
CLIP ϕ 7.....	1-45	DOWEL PIN 4-10.....	5-31	FRICTION LEVER BRACKET.....	25A-33
CLIP ϕ 7.....	7-34	DOWEL PIN 4-10.....	9-13	FRICTION PIECE.....	16-46
CLIP ϕ 9.4.....	4-50	DOWEL PIN 4-10.....	14A-24	FRICTION PIECE.....	20-11
CLIP ϕ 9.4.....	8-38	DOWEL PIN 6-12.....	1-2	FRICTION SPRING.....	16-47
CLIP ϕ 9.4.....	12-15	DOWEL PIN 6-12.....	1-18	FRICTION SPRING.....	17-5
CLUTCH.....	15A-15	DOWEL PIN 6-12.....	13-5	FRONT DECAL.....	24-15a
CLUTCH.....	15B-19	DOWEL PIN 8-16.....	25A-21	FUEL CONNECTOR.....	25-9
CLUTCH CABLE CLIP BRACKET.....	22-36	DRAG LINK ASSY.....	23-32	FUEL CONNECTOR.....	25-10
CLUTCH CAM.....	14A-31	DRAIN SCREW.....	8-10	FUEL CONNECTOR (MALE).....	22-22
CLUTCH CAM.....	14B-25	DRIVE BELT.....	5-32	FUEL CONNECTOR MARK.....	25-8
COIL BRACKET.....	9-10	DRIVE GEAR.....	26-30	FUEL FEED PUMP.....	6-2
COLLAR 10.2-12-12.....	18-20	DRIVE PULLEY.....	5-1	FUEL FEED PUMP ASSY.....	6-1
COLLAR 13.5-25-13.....	5-18	DRIVE SHAFT (L).....	14A-12-2	FUEL FILTER ASSY.....	8-39
COLLAR 18-20-4.5.....	14A-44	DRIVE SHAFT (L).....	14B-6	FUEL FILTER BAND.....	4-41
COLLAR 18-20-4.5.....	14B-39	DRIVE SHAFT (S).....	14A-12-1	FUEL FILTER RUBBER MOUNT.....	4-38
COLLAR 4.2-6-10.5.....	7-29	DRIVE SHAFT (UL).....	14A-12-3	FUEL GAUGE VENT CAP ASSY (25L).....	25-13
COLLAR 6.2-12-17.....	7-7	DRIVE SHAFT (UL).....	33-7-6	FUEL HOSE ASSY.....	4-34
COLLAR 6.2-9-10.7.....	10-42	DRIVE SHAFT HOUSING (L).....	13-9-2	FUEL HOSE W/PROTECTOR.....	4-49
COLLAR 6.2-9-9.3.....	1-4	DRIVE SHAFT HOUSING (S).....	13-9-1	FUEL HOSE W/PROTECTOR L=180.....	8-22
COLLAR 6.2-9-9.3.....	7-15	DRIVE SHAFT HOUSING GASKET.....	13-10	FUEL HOSE W/PROTECTOR L=190.....	8-36
COLLAR 6.7-12.7-3.....	4-43	DRIVE SHAFT HOUSING GASKET.....	33-6-10	FUEL HOSE W/PROTECTOR L=260.....	8-50
COLLAR 9.1-16-10.8.....	11-2	DRIVE SHAFT SPRING.....	14A-14	FUEL HOSE W/PROTECTOR L=260.....	22-28
COLLAR 9.6-13-20.5.....	28-27	DRIVE SHAFT SPRING.....	14B-8	FUEL HOSE W/PROTECTOR L=75.....	8-18
COLLAR 9.6-13-6.5.....	23-33	DRIVE SHAFT SPRING GUIDE.....	14B-9	FUEL INJECTOR ADAPTER.....	4-19
COLLAR 9.6-19-6.....	23-34	DRIVEN PULLEY.....	5-27	FUEL INJECTOR ASSY.....	4-20
COMPRESSOR CRANKSHAFT ASSY.....	5-16	<E>		FUEL INJECTOR INSERT.....	4-17
COMPRESSOR HEAD ASSY.....	5-6	ECU ASSY.....	10-1-1	FUEL METER ASSY.....	28A-7-1
CONICAL SPRING WASHER 10.5-21-2.3.....	25A-26	ECU ASSY.....	10-1-2	FUEL METER ASSY.....	28A-7-2
CONTROL HEAD ASSY (TOP-SINGLE).....	30-1	ECU ASSY.....	10-1-3	FUEL PUMP ASSY.....	8-24
CONTROL HEAD ASSY (TOP-TWIN).....	30-2	ENGINE BASEMENT.....	13-1	FUEL REGULATOR ASSY.....	4-23
CONTROL LEVER.....	26-43	ENGINE BASEMENT GASKET.....	13-2	FUEL TANK ASSY 25L.....	25-12
CORD.....	6-14	ENGINE BASEMENT GASKET.....	33-3-7	FUSE 15A.....	10-35

FUSE 25A.....	10-34	HOSE.....	1-43	METER BULB 12V-1.8W.....	29-2
FUSE 30A.....	10-33	HOSE.....	1-44	METER BULB 12V-1.8W.....	29-35
FUSE DECAL.....	11-5	HOSE.....	4-8	METER BULB CAP.....	28-16
FUSE HOLDER BRACKET.....	10-24	HOSE.....	4-47	METER DAMPER.....	28-8
FUSE WIRE ASSY.....	10-31	HOSE.....	4-52	METER DAMPER.....	28-17
FUSE WIRE ASSY.....	10-32	HOSE.....	5-34	METER DAMPER.....	29-3
<G>		HOSE.....	7-32	METER DAMPER.....	29-11
GAS SHOCK ABSORBER.....	18-22	HOSE.....	8-17	METER DAMPER.....	29-23
GASKET.....	5-11	HOSE.....	8-21	METER DAMPER.....	29-29
GASKET.....	5-13	HOSE.....	8-35	METER DAMPER.....	29-36
GASKET.....	5-22	HOSE.....	8-49	METER LAMP SWITCH.....	29-43
GASKET.....	6-7	HOSE.....	22-26	METER LEAD WIRE L=8000.....	28-12
GASKET.....	7-35	HOSE.....	22-27	METER LEAD WIRE L=8000.....	32-5
GASKET.....	8-33	HOSE.....	25-6-1	METER LEAD WIRE L=8000.....	32-10
GASKET.....	22-45	HOSE.....	25-7-1	MOTOR ASSY.....	19-1
GASKET.....	33-3-15	HOSE.....	29-16	MOTOR BRACKET ASSY.....	19-3
GASKET 10.1-15-1.....	14A-6	HOUR METER ASSY.....	28A-3-1	MOUNT 8.5-14-2.5.....	8-14
GASKET 10.1-15-1.....	33-6-7	HOUR METER ASSY.....	28A-3-2	MOUNT 8.5-14-2.5.....	10-4
GASKET 10.2-16-0.5.....	22-24	HOUR METER ASSY.....	29-21	MOUNT 8.5-14-2.5.....	12-34
GASKET 2-8-1.....	29-20	<I>		MOUNT 8.5-14-2.5.....	22-1
GASKET 36-52-2.....	12-28	IGNITION COIL W/R-CAP.....	10-8	MOUNT BRACKET.....	16-23
GASKET 8.1-15-1.....	1-33	IGNITION COIL W/R-CAP.....	10-11	MOUNT BRACKET.....	18-19
GASKET 8.1-15-1.....	14A-4	INSTRUCTION DECAL.....	25A-16	MOUNT HOLDING PLATE (LOWER).....	16-30
GASKET 8.1-15-1.....	33-6-2	INTAKE MANIFOLD GASKET.....	3-3	MOUNT HOLDING PLATE (UPPER).....	16-39
GEAR CASE ASSY.....	14A-1-1	INTAKE MANIFOLD GASKET.....	33-3-13	<N>	
GEAR CASE ASSY.....	14A-1-2	<J>		NEUTRAL LOCK ARM.....	26-37
GEAR CASE ASSY.....	14B-1	JOINT.....	19-26	NEUTRAL LOCK SPRING.....	26-38
GEAR CASE ASSY.....	33-7-4	JOINT ASSY (INLET).....	25-2	NEUTRAL SWITCH.....	22-32
GREASE FITTING.....	18-10	JOINT ASSY (OUTLET).....	25-3	NEUTRAL SWITCH.....	25A-44
GRIP.....	20-16	JOINT HOSE.....	14B-38	NEUTRAL SWITCH (REMOTE CONT).....	27-3
GRIP.....	25A-41	<K>		NEUTRAL SWITCH ACTUATOR.....	22-33
GRIP.....	26-42	KEY.....	9-5	NEUTRAL SWITCH ACTUATOR.....	25A-45
GRIP PARTS KIT.....	25A-48	KEY.....	14A-16	NEUTRAL SWITCH CORD.....	30-16
GROMMET.....	3-7	KEY.....	14B-11	NIPPLE.....	4-2
GROMMET.....	6-8	KEY.....	33-4-2	NIPPLE.....	5-7
GROMMET.....	6-9	KEY t =4.....	5-3	NIPPLE 6-8-11.....	22-25
GROMMET.....	6-12	<L>		NIPPLE 8-6.8.....	29-19
GROMMET.....	6-13	LAMP PANEL ASSY.....	32-2	NIPPLE ASSY (CHECK VALVE).....	1-49
GROMMET.....	6-19	LEAD WIRE BAND 100.....	29-18	NUT.....	5-2
GROMMET.....	13-20	LEAD WIRE L=200.....	32-1	NUT.....	7-25
GROMMET.....	13-24	LINK.....	17-24	NUT.....	8-31
GROMMET.....	21-14	LINK ROD ASSY (THROTTLE).....	7-3	NUT.....	8-45
GROMMET.....	22-11	LINK ROD ASSY (TPS).....	7-4	NUT.....	10-36A
GROMMET.....	22-12	LOCK NUT 10-P1.25.....	25A-30	NUT.....	11-19
GROMMET.....	22-13	LOCK PLATE.....	16-38	NUT.....	12-11
GROMMET.....	22-15	LOW PERMEATION HOSE L=1600.....	25-7-2	NUT.....	12-43
GROMMET.....	22-18-1	LOW PERMEATION HOSE L=700.....	25-6-2	NUT.....	13-30
GROMMET.....	22-18-2	LOWER UNIT ASSY (L).....	33-1-2	NUT.....	14A-10
GROMMET.....	22-19	LOWER UNIT ASSY (L).....	33-1-4	NUT.....	14B-4
GROMMET.....	22-50	LOWER UNIT ASSY (S).....	33-1-1	NUT.....	16-9
GROMMET.....	25A-18	LOWER UNIT ASSY (UL).....	33-1-3	NUT.....	18-28
GROMMET.....	26-34	LOWER UNIT GASKET SET.....	33-6-1	NUT.....	20-41
GROMMET 17-2.7.....	22-14	<M>		NUT.....	24-11
GROMMET 17-2.7.....	22-17	MAIN BEARING.....	2-6	NUT.....	26-7
GROMMET 17-3.....	22-21	MAIN BEARING 6305.....	2-2	NUT.....	26-32
GROMMET 18-2.5.....	22-16	MAIN SWITCH ASSY.....	21-4	NUT.....	28-10
GROMMET 25-5.....	1-7	MAIN SWITCH ASSY.....	25A-7	NUT.....	28-20
GROUND CABLE L=140&285.....	10-38	MAIN SWITCH ASSY.....	27-1	NUT.....	29-5
GROUND CABLE L=270.....	22-30	MAIN SWITCH ASSY.....	30-6	NUT.....	29-13
GROUND L=110.....	4-45	MAIN SWITCH CAP (WATERPROOF).....	21-7	NUT.....	29-25
GROUND L=110.....	16-44	MAIN SWITCH CAP (WATERPROOF).....	25A-10	NUT.....	29-31
GROUND L=130.....	16-42	MAIN SWITCH DECAL.....	20-36	NUT.....	29-38
GROUND L=130.....	18-52	MAIN SWITCH KEY COVERING CAP.....	21-6	NUT 10-32UNF.....	23-25
GROUND L=210.....	16-41	MAIN SWITCH KEY COVERING CAP.....	25A-9	NUT 10-P1.25.....	5-28
GROUND L=210.....	18-29	MAIN SWITCH KEY F-301.....	21-5-1	NUT 10-P1.5.....	20-22
GUIDE PLATE GASKET.....	14A-26	MAIN SWITCH KEY F-302.....	21-5-2	NUT 12-P1.25.....	16-53
GUIDE PLATE GASKET.....	14B-19	MAIN SWITCH KEY F-303.....	21-5-3	NUT 18-P1.5.....	9-6
GUIDE PLATE GASKET.....	33-4-5	MAIN SWITCH KEY No.301.....	27-2-1	NUT10-P1.25.....	22-23
GUIDE PLATE GASKET.....	33-5-6	MAIN SWITCH KEY No.301.....	30-7-1	NYLON NUT 10-P1.25.....	20-34
GUIDE PLATE GASKET.....	33-6-12	MAIN SWITCH KEY No.302.....	27-2-2	NYLON NUT 10-P1.25.....	25A-23
<H>		MAIN SWITCH KEY No.302.....	30-7-2	NYLON NUT 10-P1.25.....	28-24
HANGER.....	1-22	MAIN SWITCH KEY No.303.....	27-2-3	NYLON NUT 12-P1.75.....	16-28
HIGH PRESSURE FUEL FILTER.....	4-37	MAIN SWITCH KEY No.303.....	30-7-3	NYLON NUT 3/8-24UNF.....	23-37
HOLDING PLATE.....	4-29	MAIN SWITCH KEY No.943.....	25A-8-1	NYLON NUT 3/8-24UNF.....	28-30
HOLDING PLATE.....	4-30	MAIN SWITCH KEY No.944.....	25A-8-2	NYLON NUT 4-P0.7.....	14A-47
HOLDING PLATE.....	4-42	MAIN SWITCH KEY No.945.....	25A-8-3	NYLON NUT 4-P0.7.....	14B-42
HOOK LEVER.....	22-6	MAIN SWITCH PANEL.....	30-14	NYLON NUT 5-P0.8.....	13-27
HOOK LEVER BUSHING.....	22-8	MANUAL VALVE ASSY.....	19-23	NYLON NUT 6-P1.0.....	23-22
HOOK LEVER BUSHING 14-16.5-17.7.....	23-19	METER BULB 12V-1.7W.....	28-15	NYLON NUT 6-P1.0.....	24-5
HOSE.....	1-37	METER BULB 12V-1.7W.....	29-10	NYLON NUT 7/8-14.....	16-4
HOSE.....	1-38	METER BULB 12V-1.7W.....	29-22	NYLON NUT 8-P1.25.....	15B-5
HOSE.....	1-39	METER BULB 12V-1.7W.....	29-28	NYLON NUT 8-P1.25.....	25A-37
HOSE.....	1-42	METER BULB 12V-1.8W.....	28-7		

<O>			
OIL BULB 12V-1.7W	28-6	PIPE	12-14
OIL CAUTION DECAL	24-1	PIPE	12-16
OIL FILLER CAP	12-27	PIPE	12-17
OIL FILTER ASSY	12-38	PIPE	12-18
OIL LEVEL SENSOR	12-31	PIPE	12-19
OIL PUMP ASSY	12-1	PIPE	12-20
OIL PUMP BOLT	12-5	PIPE	12-21
OIL PUMP DRIVE GEAR	2-3	PIPE	12-22
OIL PUMP DRIVEN GEAR	12-7	PIPE	12-23
OIL PUMP ROD	12-9	PISTON	2-11-1
OIL SEAL 16-28-7	1-53	PISTON & CONNECTING ROD ASSY	5-14
OIL SEAL 16-28-7	33-3-6	PISTON (0.5 O/S)	2-11-2
OIL SEAL 17-33-6	14A-22	PISTON PIN	2-12
OIL SEAL 17-33-6	33-6-9	PISTON PIN CLIP	2-13
OIL SEAL 22-36-10	15A-7	PISTON REPAIR KIT	2-10-1
OIL SEAL 22-36-10	33-6-4	PISTON REPAIR KIT (0.5 O/S)	2-10-2
OIL SEAL 22-37-8	14B-17	PISTON RING	2-15-1
OIL SEAL 25-38-10	15B-10	PISTON RING (0.5 O/S)	2-15-2
OIL SEAL 25-40-8	1-52	PISTON RING SET	2-14-1
OIL SEAL 25-40-8	33-3-9	PISTON RING SET (0.5 O/S)	2-14-2
OIL SEAL 25-45-7	5-23	PLATE	8-47
OIL SEAL 36-46-6	2-7	PLATE	12-45
OIL TANK	12-26	PLATE	25A-36
OIL TANK CAP CHECK VALVE	12-30	PLATE	26-48
O-RING	4-14	PLUG	14A-5
O-RING	8-9	PLUG	22-5
O-RING	8-11	PLUG	22-20
O-RING	8-41	PLUG 10.5	4-4
O-RING	8-44	PLUG 8-8	14A-3
O-RING	11-16	PLUG CAP W/RESISTANCE	10-9
O-RING	12-40	PLUG CAP W/RESISTANCE	10-12
O-RING	12-42	PLUG STOPPER	4-6
O-RING	25-16	POWER HEAD GASKET SET	33-3-1
O-RING	33-3-3	PRE-COATED BOLT 6-256-25	15A-8
O-RING	33-3-4	PRE-COATED BOLT 6-16	25A-34
O-RING 1.5-3.5	19-14	PRE-COATED BOLT 8-30	15B-11
O-RING 1.5-6.5	19-18	PRE-RIGGING KIT	32-3
O-RING 1.6-19.2	12-2	PRE-RIGGING KIT	32-8
O-RING 1.7-59	1-51	PRESSURE DECAL	11-6
O-RING 1.7-59	33-3-2	PRIMER BULB	25-4-1
O-RING 1.8-69.6	19-10	PRIMER BULB	25-4-2
O-RING 1.9-13	5-19	PRIMER BULB ASSY	25-1-1
O-RING 1.9-6.8	4-5	PRIMER BULB ASSY	25-1-2
O-RING 1.9-6.8	14B-30	PROPELLER ASSY (10")	15B-23-3
O-RING 1.9-9.8	4-33	PROPELLER ASSY (11")	15A-22-2
O-RING 1.9-9.8	4-35	PROPELLER ASSY (11")	15B-23-4
O-RING 2.4-44.7	2-8	PROPELLER ASSY (12")	15A-22-3
O-RING 2.4-44.7	33-3-5	PROPELLER ASSY (12")	15B-23-1
O-RING 2.4-5.8	14A-35	PROPELLER ASSY (13")	15A-22-4
O-RING 2.4-5.8	33-6-3	PROPELLER ASSY (13")	15B-23-5
O-RING 2.4-9.6	4-15	PROPELLER ASSY (14")	15A-22-5
O-RING 2.5-20	4-24	PROPELLER ASSY (14")	15B-23-6
O-RING 2.5-20	4-27	PROPELLER ASSY (15")	15A-22-6
O-RING 2.5-5	4-25	PROPELLER ASSY (15")	15B-23-7
O-RING 2.5-5	4-28	PROPELLER ASSY (16.5")	15B-23-8
O-RING 2.8-20.2	4-21	PROPELLER ASSY (17.5")	15B-23-9
O-RING 2-10	10-45	PROPELLER ASSY (7")	15A-22-7
O-RING 2-10	10-47	PROPELLER ASSY (9")	15A-22-1
O-RING 2-55.5	19-4	PROPELLER ASSY (9")	15B-23-2
O-RING 3.2-47	14A-23	PROPELLER HARDWARE KIT	15A-23
O-RING 3.2-47	33-6-6	PROPELLER NUT	15A-27
O-RING 3.5-21.7	14A-36	PROPELLER SHAFT	15A-14
O-RING 3.5-21.7	33-6-13	PROPELLER SHAFT	15B-16
O-RING 3.5-25.7	16-19	PROPELLER SHAFT HOUSING	15A-3
O-RING 3.5-27.7	14B-31	PROPELLER SHAFT HOUSING	15B-7
O-RING 3.5-29.7	18-17	PROPELLER SHAFT HOUSING ASSY	15A-2
O-RING 3.5-69.4	15A-5	PROPELLER SHAFT HOUSING ASSY	15B-6
O-RING 3.5-69.4	33-6-5	PROTECTOR ϕ 18-135	4-36
O-RING 3.5-7.5	4-22	PROTECTOR ϕ 18-150	4-39
O-RING 3.5-74.6	15B-8	PTT ASSY	18-32
OVERHEAT BUZZER	21-18	PTT O-RING SET	19-27
OVERHEAT BUZZER	27-8	PTT SOLENOID SWITCH (A)	10-36
OVERHEAT BUZZER	30-8	PTT SOLENOID SWITCH (B)	10-37
<P>		PTT SWITCH ASSY	21-11
PICK-UP COIL	9-8	PTT SWITCH ASSY	22-44
PICK-UP ELBOW ASSY (25L)	25-14	PTT SWITCH ASSY	25A-6
PILOT LAMP ASSY	21-10	PTT SWITCH ASSY	27-5
PILOT LAMP ASSY	25A-11	PTT SWITCH ASSY BRACKET	22-46
PIN	15A-16	PTT SWITCH CORD	30-17
PIN	15B-17	PTT SWITCH CORD	30-18
PINION ASSY	11-10	PTT SWITCH CORD	30-19
PIPE	12-13	PTT SWITCH COVER	21-12
		PTT SWITCH COVER	27-7
		PTT SWITCH COVER (B)	21-15
		PTT THRUST ROD	18-7
		PUMP	19-15
		PUMP CASE (LOWER)	14A-20
		PUMP CASE (LOWER)	14B-15
		PUMP CASE (UPPER)	14A-17
		PUMP CASE GASKET	14A-27
		PUMP CASE GASKET	14B-20
		PUMP CASE GASKET	33-4-7
		PUMP CASE GASKET	33-5-4
		PUMP CASE GASKET	33-6-14
		PUMP CASE LINER	14A-18
		PUMP CASE LINER	14B-13
		PUMP CASE LINER	33-4-6
		PUMP CASE LINER	33-5-3
		PUMP CASE SUB-ASSY (UPPER)	14B-12
		PUMP COVER	8-25
		PUMP DIAPHRAGM	8-27
		PUSH ROD	15A-20
		PUSH ROD	15B-22
<Q>		QUICK-CONNECTOR (MALE)	25-15
<R>		REAR HOUSING	26-35
		REAR PANEL	26-36
		RECTIFIER COMPLETE	10-18
		REED VALVE ASSY	3-2
		REED VALVE ASSY	5-12
		RELIEF VALVE ASSY	19-13
		REMOTE CONT HEAD (TOP-SINGLE)	30-3
		REMOTE CONT HEAD (TOP-TWIN)	30-4
		REMOTE CONTROL HEAD ASSY (RCSF)	26-1
		REMOTE CONTROL HEAD ASSY (RCSF)	32-4
		RESERVE TANK	19-20
		REVERSE LOCK (L)	17-10
		REVERSE LOCK (R)	17-11
		REVERSE LOCK ARM	17-12
		REVERSE LOCK LEVER	18-23
		REVERSE LOCK LEVER GRIP	17-26
		REVERSE LOCK LEVER GRIP	18-24
		REVERSE LOCK ROD	17-15
		REVERSE LOCK SHAFT	17-13
		REVERSE LOCK SPRING (L)	17-18-1
		REVERSE LOCK SPRING (S)	17-18-2
		RIGGING BOLT SET	16-49
		RIGGING CORD KIT	32-9
		RING GEAR COVER	11-1
		RIVET 3-22	16-58
		ROD SNAP 3.5-4	7-18
		ROD SNAP 5-3	7-2
		ROLLER	26-9
		ROLLER BEARING 17-21-27	2-5
		ROLLER BEARING 202720	15B-13
		ROLLER BEARING 22-30-30	14A-2
		ROLLER BEARING 22-30-30	15A-6
		ROLLER BEARING 25-33-30	14B-2
		ROLLER BEARING 25-33-30	15B-9
		ROLLER RETAINER	26-21
		RUBBER MOUNT	7-28
		RUBBER MOUNT (LOWER)	16-22
		RUBBER MOUNT (UPPER)	16-34
		RUBBER MOUNT 8.5-12-2	6-23
		RUBBER MOUNT 8.5-12-2	10-41
		RUBBER MOUNT 8.5-14-2.5	8-15
		RUBBER MOUNT 8.5-14-2.5	10-5
		RUBBER MOUNT 8.5-14-2.5	12-35
		RUBBER MOUNT 8.5-18-7	6-25
		RUBBER MOUNT 9-16-4.3	11-3
<S>		SAFETY ROPE ϕ 6-1600	28-2
		SCREW	3-4
		SCREW	7-30
		SCREW	8-2
		SCREW	8-3
		SCREW	8-6
		SCREW	8-26
		SCREW	8-30
		SCREW	9-3
		SCREW	11-13
		SCREW	13-26
		SCREW	14A-46
		SCREW	14B-24
		SCREW	14B-41

SCREW	18-44	SPEEDOMETER ASSY (50MPH)	29-34-1	SWIVEL BRACKET ASSY	18-9
SCREW	18-51	SPEEDOMETER ASSY (75MPH)	29-34-2	SWIVEL BRACKET SHAFT ASSY	16-3
SCREW	19-8	SPEEDOMETER BAND	29-41	SWIVEL BRACKET SHAFT ASSY	18-5
SCREW	19-11	SPEEDOMETER KIT (50MPH)	29-33-1	<T>	
SCREW	20-8	SPEEDOMETER KIT (60MPH)	28A-6-1	TACHOMETER	28-4
SCREW	20-31	SPEEDOMETER KIT (60MPH)	28A-6-2	TACHOMETER	28A-2
SCREW	21-3	SPEEDOMETER KIT (75MPH)	29-33-2	TACHOMETER ASSY	29-1
SCREW	21-13	SPEEDOMETER SENSOR	29-42	TACHOMETER LEAD WIRE L=2000	29-7
SCREW	21-16	SPEEDOMETER TUBE L=6000	29-40	TACHOMETER W/OIL LAMP	28-5
SCREW	26-2	SPLIT PIN	23-35	TAPERED ROLLER BEARING 32007	15A-1
SCREW	26-4	SPLIT PIN 2-12	17-16	TAPERED ROLLER BEARING 32007JR	15B-1
SCREW	26-16	SPLIT PIN 2-12	23-26	TAPPING SCREW 6-16	10-25
SCREW	26-18	SPLIT PIN 3-25	15A-28	TAPPING SCREW 6-16	25A-32
SCREW	26-40	SPRING	15A-18	TERMINAL CAP	10-30
SCREW	27-4	SPRING	15B-21	TERMINAL CAP	10-43
SCREW	27-6	SPRING	17-25	TERMINAL CAP	11-31
SCREW	30-15	SPRING	20-13	THERMOSTAT	1-12
SCREW 4-20 P0.5	22-39	SPRING	24-9	THERMOSTAT CAP ASSY	1-13
SCREW SET	25A-47	SPRING PIN 3.5-10	14B-28	THERMOSTAT CAP GASKET	1-14
SEAL	4-18	SPRING PIN 3.5-14	14B-27	THERMOSTAT CAP GASKET	33-3-12
SEAL	13-25	SPRING PIN 3.5-16	18-55	THROTTLE ARM	26-23
SEAL L=275	24-13	SPRING PIN 3-10	20-6	THROTTLE BODY ASSY	7-19-1
SEAL RING	23-39	SPRING PIN 3-12	14A-33	THROTTLE BODY ASSY	7-19-2
SEAL RING 13.8-22-3.7	22-7	SPRING PIN 3-12	14A-38	THROTTLE BODY ASSY	7-19-3
SEAL RING 13.8-22-5	23-18	SPRING PIN 3-12	23-30	THROTTLE CAM	7-20
SEAL WASHER	19-24	SPRING PIN 3-12	33-7-8	THROTTLE DECAL	20-15
SEALING CAP	3-8	SPRING PIN 3-12	33-7-12	THROTTLE DECAL	25A-12
SETTING PIECE	17-6	SPRING RETAINER	15A-19	THROTTLE FRICTION ARM	26-24
SETTING PLATE	17-3	SPRING RETAINER	15B-20	THROTTLE FRICTION ASSY	25A-51
SHIFT ARM	23-5	SPRING WASHER	9-4	THROTTLE LIMITER ARM	7-11
SHIFT CABLE	25A-3	SPRING WASHER	10-36b	THROTTLE LIMITER ROD 3.5-56	7-17
SHIFT DECAL	23-31	SPRING WASHER	11-18	THROTTLE LINK ASSY	25A-50
SHIFT DECAL	25A-13	SPRING WASHER	11-21	THROTTLE SHAFT	20-3
SHIFT GEAR ASSY	26-28	SPRING WASHER	12-6	THROTTLE SHAFT DAMPER	20-4
SHIFT LEVER	23-17	SPRING WASHER	22-40	THROTTLE SHAFT KIT	25A-49
SHIFT LEVER (REMOTE CONTROL)	23-20	SPRING WASHER	23-4-1	THROTTLE SHAFT SUPPORT	20-9
SHIFT LEVER KIT	25A-53	SPRING WASHER	23-4-2	THROTTLE WIRE	20-24
SHIFT LEVER ROD	23-23	SPRING WASHER	24-12	THROTTLE WIRE	25A-2
SHIFT LEVER SHAFT	23-14	SPRING WASHER	28-11	THROTTLE WIRE BRACKET	20-25
SHIFT LEVER STOPPER	23-9-1	SPRING WASHER	28-19	THRUST HOLDER	15A-24
SHIFT LEVER STOPPER	23-9-2	SPRING WASHER	29-6	THRUST HOLDER	15B-24
SHIFT LEVER STOPPER	23-10	SPRING WASHER	29-14	THRUST PLATE	2-9
SHIFT POSITION DECAL	27-15	SPRING WASHER	29-26	THRUST PLATE	26-10
SHIFT POSITION SIDE DECAL	27-16	SPRING WASHER	29-32	THRUST PLATE (LOWER) 26.5-46-1	16-18
SHIFT ROD	23-29	SPRING WASHER	29-39	THRUST PLATE (UPPER) 27-50-1	16-17
SHIFT ROD JOINT	14A-37	STARTER CABLE L=270	10-29	THRUST PLATE (UPPER) 31-50-2	18-16
SHIFT ROD JOINT	14B-32	STARTER MOTOR ASSY	11-9	THRUST ROD	16-12
SHIFT ROD LEVER	23-8	STARTER MOTOR BAND	11-26	THRUST ROD SPRING	16-13
SHIFT ROD LEVER	23-8a	STARTER SOLENOID	10-27	TILLER HANDLE	20-2
SHIFT UNIT ASSY	25A-52	STAY	21-19	TILLER HANDLE ASSY	20-1
SHIM 32.9-26-0.5	14A-21	STEERING BRACKET	20-32	TILLER HANDLE COVER	25A-17
SHIM 36.9-30-0.5	14B-16	STEERING BRACKET ASSY	25A-20	TILLER HANDLE HOLDER ASSY	20-37
SHIM 36-44-0.1	15A-13-3	STEERING HOOK	28-22	TILLER HANDLE KIT	25A-1
SHIM 36-44-0.15	15A-13-2	STEERING SHAFT ASSY	16-15	TILT ASSISTANT SHAFT	17-9
SHIM 36-44-0.3	15A-13-1	STEERING SHAFT ASSY	18-13	TILT ASSISTANT SPRING (L)	17-8
SHIM 41-51.5-0.1	14A-11-1	STOP SWITCH ASSY	21-8	TILT ASSISTANT SPRING (R)	17-7
SHIM 41-51.5-0.15	14A-11-2	STOP SWITCH ASSY	25A-4	TILT HANDLE	24-14
SHIM 41-51.5-0.3	14A-11-3	STOP SWITCH ASSY	27-9	TILT STOPPER ASSY	17-1
SHIM 41-51.5-0.5	14A-11-4	STOP SWITCH ASSY	30-9	TILT STOPPER GRIP	18-56
SHIM 44-50.5-0.1	14B-5-1	STOP SWITCH DECAL	25A-15	TILT STOPPER KIT	18-54-1
SHIM 44-50.5-0.15	14B-5-2	STOP SWITCH LANYARD ASSY	21-9	TILT STOPPER KIT	18-54-2
SHIM 44-50.5-0.3	14B-5-3	STOP SWITCH LANYARD ASSY	25A-5	TILT STOPPER LEVER	17-17
SHOULDER BOLT	16-60	STOP SWITCH LANYARD ASSY	27-10	TILT STOPPER SPRING	18-21
SHOULDER BOLT	18-60	STOP SWITCH LANYARD ASSY	30-10	TILT SWITCH COVER	26-41
SHOULDER BOLT 6-8	17-19	STOPPER	13-17	TILT SWITCH PLUG	26-44
SNAP	15A-17	STOPPER	14A-39	TOOL KIT	28-1
SNAP	15B-18	STOPPER	15A-25	TOP COWL ASSY (SERVICE)	24-2
SNAP PIN	18-8	STOPPER	15B-25	TOP COWL SEAL	24-6
SNAP PIN d=8	7-10	STOPPER	17-27	TOP COWL SUB-ASSY	24-3
SNAP PIN d=8	23-27-1	STOPPER	18-25	TPS ASSY	7-27
SNAP PIN d=8	23-27-2	STOPPER	18-25	TPS DECAL	7-37
SNAP RETAINER d=8	23-15	STOPPER	25A-42	TRIM METER ASSY	28-14
SOLENOID SWITCH BRACKET ASSY	10-23	STOPPER	33-7-10	TRIM METER KIT	28-13
SPACER	20-5	STUD	13-29	TRIM METER KIT	28A-1
SPACER	26-5	STUD	15B-4	TRIM METER KIT	18-47
SPACER 10.5-23-9	25A-27	STUD	20-38	TRIM TAB	14A-7
SPACER 6.2-9-15.7	6-24	STUD 10-25 P1.25	28-23	TRIM TAB	15B-2
SPACER 6.2-9-15.7	8-16	STUD 10-45 P1.25	25A-22	TRIM TAB GASKET	15B-3
SPACER 6.2-9-15.7	12-36	STUD 10-50 P1.25	20-33	TWIN REMOTE CONTROL KIT	28-21
SPACER 6.2-9-15.7	22-2	SUB-WATER INLET STRAINER	14A-29	<U>	
SPACER 6.2-9-16.6	10-6	SUB-WATER INLET STRAINER	14B-23	UPPER CASE ASSY	6-4
SPARK PLUG (IZFR6Q)	1-36	SWITCH BOX	21-1	<V>	
SPARK PLUG DECAL (IZFR6Q)	11-7	SWITCH BOX COVER	21-2	VALVE ASSY	19-12
		SWIVEL BRACKET	16-14		

VALVE ASSY (PRESSURE CHECK)	4-3
VAPOR SEPARATOR ASSY	8-1
VOLTMETER ASSY	28A-4-1
VOLTMETER ASSY	28A-4-2
VOLTMETER ASSY	29-27
<W>	
WARNING LAMP DECAL	21-23
WARNING LAMP DECAL	25A-14
WASHER	1-6
WASHER	1-24
WASHER	1-29
WASHER	1-30
WASHER	4-11
WASHER	6-17
WASHER	7-14
WASHER	7-26
WASHER	8-46
WASHER	11-11
WASHER	11-17
WASHER	11-22
WASHER	12-4
WASHER	12-44
WASHER	13-12
WASHER	13-31
WASHER	14B-22
WASHER	14B-34
WASHER	14B-36
WASHER	15A-9
WASHER	16-10
WASHER	16-21
WASHER	16-29
WASHER	16-52
WASHER	17-23
WASHER	18-27
WASHER	18-31
WASHER	20-21
WASHER	20-27
WASHER	20-35
WASHER	21-17
WASHER	23-28
WASHER	25A-24
WASHER	25A-29
WASHER	26-6
WASHER	26-8
WASHER	26-12
WASHER	26-26
WASHER	26-39
WASHER	28-25
WASHER 10.2-17-2	5-9
WASHER 10.2-17-2	6-6
WASHER 10.5-20-3.2	5-29
WASHER 10-29-3	16-37
WASHER 12.5-24-1	22-34
WASHER 12.5-24-1	25A-46
WASHER 13-34-3	16-26
WASHER 13-34-3	16-51
WASHER 14-22-1	23-1-1
WASHER 14-22-1	23-1-2
WASHER 17-32-3	15A-26
WASHER 18.2-34-1	18-41
WASHER 19-34-3	9-7
WASHER 22.1-28-3	15A-12
WASHER 30-45-1	20-18
WASHER 4.2-12.5-0.8	7-31
WASHER 6.5-21-1	7-6
WASHER 6.5-21-1	7-23
WASHER 6.5-21-1	8-13
WASHER 6.5-21-1	10-3
WASHER 6.5-21-1	12-33
WASHER 6.5-21-1	22-4
WASHER 6.5-23-1.5	18-37
WASHER 6-16-1	18-49
WASHER 6-16-1.5	6-22
WASHER 6-16-1.5	10-40
WASHER 6-16-1.5	17-20
WASHER 6-16-1.5	23-3-1
WASHER 6-16-1.5	23-3-2
WASHER 6-16-1.5	24-4
WASHER 8.1-20-0.8	25A-43
WASHER 8.5-18-1.6	7-9
WASHER 8.5-18-1.6	17-22
WASHER 8.5-18-1.6	23-16-1
WASHER 8.5-18-1.6	23-16-2

WASHER 8.5-18-1.6	23-16-3
WASHER 8.5-19.5-3.2	1-20
WASHER 8.5-24-1.5	25A-38
WASHER 9.6-18-2	23-38
WASHER 9.6-18-2	28-28
WASHER t=2.5	15B-15-3
WASHER t=2.75	15B-15-2
WASHER t=3.0	15B-15-1
WATER PIPE (L)	14A-42-2
WATER PIPE (S)	14A-42-1
WATER PIPE (UL)	14A-42-3
WATER PIPE (UL)	33-7-13
WATER PIPE AUXILIARY MOUNT	13-15-1
WATER PIPE AUXILIARY MOUNT	13-15-2
WATER PIPE AUXILIARY MOUNT	33-7-5
WATER PIPE SEAL (LOWER)	14A-19
WATER PIPE SEAL (LOWER)	14B-14
WATER PIPE SEAL (UPPER)	14A-43
WATER PRESSURE METER ASSY	29-9
WATER PRESSURE METER KIT	28A-5-1
WATER PRESSURE METER KIT	28A-5-2
WATER PRESSURE METER KIT	29-8
WATER PRESSURE METER NIPPLE	29-15
WATER PUMP GUIDE PLATE	14A-25
WATER PUMP GUIDE PLATE	14B-18
WATER PUMP GUIDE PLATE	33-4-4
WATER PUMP GUIDE PLATE	33-5-5
WATER PUMP IMPELLER	14A-15
WATER PUMP IMPELLER	14B-10
WATER PUMP IMPELLER	33-4-3
WATER PUMP IMPELLER	33-5-2
WATER PUMP KIT (CHROME PLATED) ..	33-5-1
WATER PUMP REPAIR KIT	33-4-1
WATER STRAINER SET	14A-45
WATER STRAINER SET	14B-40
WATER TEMPERATURE SENSOR	10-44
WATER TEMPERATURE SENSOR	10-46
WAVE WASHER	26-45
WAVE WASHER 30-45-1.2	20-19
WAVE WASHER d=12	23-7
WAVE WASHER d=14	23-2-1
WAVE WASHER d=14	23-2-2
WIRE COVER	26-31

INDEX (Parts Number)

121-33159-0	29-20	345-64082-0	14A-11-2	353-64032-0	15B-15-1	3A3-64211-0	15B-16
178-34147-0	30-12	345-64083-0	14A-11-3	353-64034-0	15B-15-2	3A3-64222-0	15B-20
309-00132-0	5-28	345-64084-0	14A-11-4	353-64035-0	15B-15-3	3A3-64328-0	14B-9
309-01136-0	29-19	345-64124-0	15A-26	353-64036-0	15A-13-1	3A3-72560-0	27-5
309-06972-0	1-46	345-65015-0	14A-23	353-64037-0	15A-13-2	3A3-72591-0	27-7
309-06972-0	4-31	345-65015-0	33-6-6	353-64038-0	15A-13-3	3A3-76037-0	10-21-1
309-06972-0	5-26	345-65205-0	14A-44	353-64081-0	14B-5-1	3A3-76037-0	10-21-2
309-06972-0	6-18	345-65205-0	14B-39	353-64082-0	14B-5-2	3A3-76037-0	21-25
309-06972-0	9-12	345-65206-0	14A-43	353-64083-0	14B-5-3	3A3-76145-0	10-30
309-06972-0	10-7	345-66021-0	14B-30	353-64121-0	15A-27	3A3-76145-0	10-43
309-06972-0	10-15	345-66226-0	22-21	353-64218-1	15B-17	3A3-81301-0	28-21
309-06972-0	20-28	345-67117-0	22-14	353-64219-2	15B-18	3A3-83314-2	26-29
332-60005-2	14A-3	345-67117-0	22-17	353-64223-1	15B-22	3A3-84307-0	26-19
332-60006-0	1-33	345-76092-0	3-7	353-64231-0	15B-24	3A3-84364-2	26-30
332-60006-0	14A-4	345-76092-0	22-15	353-64233-0	15B-25	3A3-84365-1	26-23
332-60006-0	33-6-2	346-00115-0	2-9	353-64327-0	14B-8	3A3-84368-0	26-45
332-62101-1	16-59	346-01216-0	1-51	353-66024-0	13-17	3A3-84374-0	26-5
332-62101-1	18-59	346-01216-0	33-3-2	353-66024-0	14A-39	3A3-84375-0	26-4
332-65022-0	14A-16	346-04901-2	8-33	353-66024-0	33-7-10	3A3-84376-0	26-34
332-65022-0	33-4-2	346-04901-2	33-3-15	353-72521-1	29-43	3A3-84381-0	26-28
332-66021-0	14A-35	346-05228-1	7-24	353-72546-0	27-12	3A3-84383-0	26-8
332-66021-0	33-6-3	346-62124-1	16-4	353-72546-0	29-44-3	3A3-84391-0	26-46
332-70201-0	25-11	346-62127-0	16-7	353-72546-0	30-13	3A3-84398-0	27-17
332-70261-0	22-23	346-62421-1	16-47	353-72547-0	29-44-1	3A3-84401-0	26-37
332Q62102-1	16-57	346-62424-1	16-18	353-72548-0	29-44-2	3A3-84403-0	26-38
334-00024-1	2-13	346-62437-0	17-2	353-72548-0	32-7	3A3-84404-0	26-42
334-00131-0	9-5	346-62438-0	17-6	353-72548-0	32-12	3A3-84406-0	26-48
334-04004-0	8-25	346-62439-1	17-3	353-72591-0	21-12	3A3-84407-0	26-39
334-04005-0	8-27	346-64221-0	15B-21	353-76020-3	27-1	3A3-84421-0	26-9
334-04007-0	8-28	346-65204-0	13-15-1	353-76020-3	30-6	3A3-84422-0	26-10
334-60223-0	15A-7	346-65204-0	13-15-2	353-76037-0	10-22-1	3A3-84423-0	26-17
334-60223-0	33-6-4	346-65204-0	33-7-5	353-76037-0	10-22-2	3A3-84424-0	26-20
334-65012-0	1-10	346-66037-0	13-16	353-76037-0	21-26	3A3-84425-0	26-22
334-65012-0	5-25	346-66037-0	33-7-9	353-76079-0	1-4	3A3-84426-0	26-21
334-65012-0	5-31	346-66333-0	17-26	353-76079-0	7-15	3A3-84427-0	26-27
334-65012-0	9-13	346-66334-0	17-27	353-76203-1	21-5-1	3A3-84428-0	26-24
334-65012-0	14A-24	346-66334-0	18-25	353-76203-2	21-5-2	3A3-84429-0	26-31
336-03293-0	8-11	346-66334-0	25A-42	353-76203-3	21-5-3	3A3-84431-0	26-11
336-06973-0	18-43	346-67113-0	8-14	353-76205-1	21-6	3A3-84432-0	26-3
336-06973-0	18-50	346-67113-0	10-4	353-84371-0	26-6	3A3-84435-0	26-47
336-70112-0	22-24	346-67113-0	12-34	353-84388-0	26-14	3A3-84442-0	26-13
336-76091-0	29-18	346-67113-0	22-1	353-84394-0	26-26	3A3-84451-0	26-41
338-01133-0	1-45	346-67114-1	6-24	353-84916-0	23-38	3A3-84452-0	26-44
338-01133-0	7-34	346-67114-1	8-16	353-84916-0	28-28	3A3Q60100-0	15B-6
338-02215-0	1-40	346-67114-1	12-36	353-84918-0	23-37	3A3Q60101-0	15B-7
338-02215-0	4-53	346-67114-1	22-2	353-84918-0	28-30	3AA-83719-0	7-9
338-02215-0	8-19	346-67115-0	7-6	353B64101-0	15B-23-2	3AA-83719-0	17-22
338-02215-0	8-37	346-67115-0	7-23	353B64102-0	15B-23-3	3AA-83719-0	23-16-1
338-02215-0	8-51	346-67115-0	8-13	353B64103-0	15B-23-4	3AA-83719-0	23-16-2
338-02215-0	22-29	346-67115-0	10-3	353B64104-0	15B-23-1	3AA-83719-0	23-16-3
338-02215-0	29-17	346-67115-0	12-33	353B64105-0	15B-23-5	3AB-35143-0	4-50
338-60218-2	1-34	346-67115-0	22-4	353B64106-0	15B-23-6	3AB-35143-0	8-38
338-67147-0	22-7	348-64232-0	15A-25	353B64107-0	15B-23-7	3AB-35143-0	12-15
338-67163-0	22-16	348B64108-1	15A-22-7	353B64108-0	15B-23-8	3AC-62191-0	16-3
344-03244-0	8-8	349-62126-0	16-5	353B64109-0	15B-23-9	3AC-62466-1	18-54-2
344-67177-1	18-10	350-63046-0	20-7	356-04000-1	8-24	3AC-63012-0	25A-41
345-00042-0	2-5	350-67101-0	23-6	356-04030-0	8-32	3AD-62191-0	18-5
345-01015-0	1-20	350-67105-0	23-19	356-04044-0	8-29	3AH-72615-0	25A-6
345-01030-0	1-12	353-00108-0	2-8	369-62433-1	18-56	3AL-05212-0	17-21
345-01111-0	1-2	353-00108-0	33-3-5	369-67105-0	22-8	3AL-05254-0	17-19
345-01111-0	1-18	353-00132-0	9-6	369-84398-0	10-10	3AL-66333-0	18-24
345-01111-0	13-5	353-00133-0	9-7	369-84398-0	10-13	3B2-63108-0	20-18
345-03292-0	8-10	353-06821-0	21-9	385-76020-1	21-4	3B2-63109-0	20-19
345-05122-1	18-37	353-06821-0	25A-5	393-01160-0	1-41	3B2-67187-0	22-19
345-06915-0	4-51	353-06821-0	27-10	398-06830-0	25A-4	3B2-70260-1	22-22
345-06915-0	18-45	353-06821-0	30-10	398-06972-0	7-16	3B2-83865-0	23-25
345-06915-0	20-39	353-60103-0	15B-8	398-62396-1	16-42	3B7-01046-0	22-20
345-60103-0	15A-5	353-60111-0	15B-10	398-62396-1	18-52	3B7-01116-0	5-29
345-60103-0	33-6-5	353-60211-0	14B-2	398-63012-0	20-16	3B7-02234-0	8-42
345-60211-0	14A-2	353-60211-0	15B-9	398-63053-0	20-5	3B7-02235-0	8-41
345-60211-0	15A-6	353-61307-1	16-35	398-76080-0	22-32	3B7-02235-0	12-40
345-60215-0	15A-1	353-61334-0	16-26	398-76080-0	25A-44	3B7-02235-0	33-3-3
345-62122-2	16-13	353-61334-0	16-51	398-76083-0	22-33	3B7-02236-0	8-44
345-62417-0	16-16	353-61335-0	16-37	398-76083-0	25A-45	3B7-02236-0	12-42
345-62441-0	16-46	353-62415-0	18-17	3A0-62423-2	16-17	3B7-02236-0	33-3-4
345-63048-0	20-4	353-62417-0	18-14	3A3-06830-0	27-9	3B7-02237-0	8-40
345-64011-0	15B-13	353-62423-1	18-16	3A3-06830-0	30-9	3B7-02237-0	12-39
345-64032-0	15A-12	353-63207-0	18-20	3A3-62396-1	4-45	3B7-05243-0	12-10
345-64081-0	14A-11-1	353-64027-0	14B-4	3A3-62396-1	16-44	3B7-06305-0	11-3

3B7-06920-0	8-15	3C7-70113-0	25-17	3C8-64010-1	15A-10	3C8-76007-0	11-25
3B7-06920-0	10-5	3C7-70155-0	25-14	3C8-64020-2	14A-9	3C8-76009-0	11-26
3B7-06920-0	12-35	3C7-70177-1	25-12	3C8-64027-0	14A-10	3C8-76010-1	11-9
3B7-09002-0	12-2	3C7-70199-0	25-16	3C8-64030-0	15A-11	3C8-76015-0	11-10
3B7-09004-0	12-3	3C7-70211-1	25-4-1	3C8-64084-0	14A-21	3C8-76116-1	22-13
3B7-09006-0	12-4	3C7-70217-0	25-5	3C8-64211-0	15A-14	3C8-76171-0	21-18
3B7-09052-0	12-24	3C7-70220-1	25-2	3C8-64215-2	15A-15	3C8-76171-0	27-8
3B7-09075-1	12-12	3C7-70224-1	25-3	3C8-64217-0	15A-16	3C8-76171-0	30-8
3B7-60001-5	14B-35	3C7-71030-0	12-38	3C8-64219-1	15A-17	3C8-77076-1	18-39
3B7-60007-0	31-2	3C7-71033-0	12-41	3C8-64221-0	15A-18	3C8-77213-0	18-6
3B7-60015-1	14A-5	3C7-72180-3	24-16	3C8-64222-0	15A-19	3C8-77216-0	18-58
3B7-60016-1	14A-6	3C7-84471-1	30-16	3C8-64223-1	15A-20	3C8-77217-0	18-57
3B7-60016-1	33-6-7	3C7-84475-0	30-17	3C8-64231-0	15A-24	3C8-83732-0	22-11
3B7-60205-0	14B-40	3C7-84476-0	30-18	3C8-64301-0	14A-12-1	3C8-83821-0	22-39
3B7-60217-1	15B-2	3C7-84477-0	30-19	3C8-64302-0	14A-12-2	3C8-84910-2	23-32
3B7-60218-1	16-32	3C8-00021-1	2-12	3C8-64303-0	14A-12-3	3C8-84914-1	23-33
3B7-60218-1	18-3	3C8-01215-0	1-53	3C8-64303-0	33-7-6	3C8-84916-0	23-34
3B7-60219-0	15B-3	3C8-01215-0	33-3-6	3C8-64327-0	14A-14	3C8-84917-0	23-36
3B7-63730-0	25A-38	3C8-01291-0	1-50	3C8-65014-0	14A-19	3C8-84962-0	28-27
3B7-63731-0	22-34	3C8-01303-4	13-2	3C8-65017-1	14A-20	3C8-84963-0	28-29
3B7-63731-0	25A-46	3C8-01303-4	33-3-7	3C8-65021-2	14A-15	3C8-84964-0	28-31
3B7-65014-0	14B-14	3C8-01513-1	1-22	3C8-65021-2	33-4-3	3C8Q01301-0	13-1
3B7-65016-0	14B-12	3C8-02302-0	1-26	3C8-65021-2	33-5-2	3C8Q60000-0	14A-1-1
3B7-65018-0	14B-20	3C8-02305-2	1-27	3C8-65025-0	14A-25	3C8Q60090-0	14A-1-2
3B7-65021-2	14B-10	3C8-02305-2	33-3-8	3C8-65025-0	33-4-4	3C8Q60090-0	33-7-4
3B7-65022-1	14B-11	3C8-02312-2	13-8	3C8-65029-2	14A-26	3C8Q60100-0	15A-2
3B7-65029-0	14B-19	3C8-02312-2	33-6-8	3C8-65029-2	33-4-5	3C8Q60101-0	15A-3
3B7-65238-0	14B-13	3C8-02319-0	13-7	3C8-65029-2	33-5-6	3C8Q61110-0	13-13
3B7-66023-0	14B-31	3C8-05213-0	7-11	3C8-65029-2	33-6-12	3C8Q61110-0	33-7-2
3B7-66031-1	14B-29	3C8-05221-0	7-17	3C8-65100-0	14A-42-1	3C8Q61191-3	13-9-1
3B7-67211-0	24-8	3C8-05223-0	7-18	3C8-65110-0	14A-42-2	3C8Q61192-4	13-9-2
3B7-70200-4	25-1-1	3C8-09050-1	12-5	3C8-65120-0	14A-42-3	3C8Q61210-1	13-23
3B7-70280-1	25-8	3C8-09053-1	12-9	3C8-65120-0	33-7-13	3C8Q61342-0	16-30
3B7-72201-0	28-2	3C8-09060-0	2-3	3C8-65239-1	33-5-5	3C8Q61411-3	16-23
3B7-72530-2	29-1	3C8-09065-0	12-7	3C8-66011-0	14A-31	3C8Q62112-1	16-1
3B7-72641-0	29-15	3C8-09069-0	12-8	3C8-66012-0	14A-32-1	3C8Q62113-1	16-2
3B7-72643-0	29-42	3C8-60108-2	15A-8	3C8-66013-0	14A-32-2	3C8Q62310-3	16-14
3B7-72650-0	29-40	3C8-60204-0	14A-29	3C8-66014-0	14A-32-3	3C8Q62431-0	17-1
3B7-72651-0	29-41	3C8-60205-1	14A-45	3C8-66014-0	33-7-7	3C8Q63011-2	20-2
3B7-72655-0	28-17	3C8-60213-0	14A-13	3C8-66031-1	14A-34	3C8Q67100-1	22-49
3B7-72655-0	29-11	3C8-60217-1	14A-7	3C8-66032-0	14A-36	3C8Q67110-0	22-48
3B7-72655-0	29-23	3C8-60223-0	14A-22	3C8-66032-0	33-6-13	3C8Q67141-0	22-6
3B7-72655-0	29-29	3C8-60223-0	33-6-9	3C8-66112-0	23-9-1	3C8Q76118-0	22-37
3B7-72656-0	28-8	3C8-61012-2	13-10	3C8-66112-0	23-9-2	3C8Q76118-0	22-41
3B7-72656-0	29-3	3C8-61012-2	33-6-10	3C8-66122-1	23-5	3C8Q83737-0	22-35
3B7-72656-0	29-36	3C8-61180-0	13-19	3C8-66135-0	23-14	3C8Q84960-0	28-26
3B7-72657-0	29-10	3C8-61181-2	13-22	3C8-66211-0	23-29	3C8Q87314-1	33-7-1
3B7-72657-0	29-22	3C8-61181-2	33-6-11	3C8-66225-0	23-8	3E0-70270-0	25-15
3B7-72657-0	29-28	3C8-61182-0	13-20	3C8-66241-0	14A-37	3E0-72522-0	29-33-1
3B7-72658-0	28-6	3C8-61184-0	13-21	3C8-66308-0	6-22	3E0-72524-0	29-21
3B7-72659-0	28-7	3C8-61212-0	13-24	3C8-66308-0	10-40	3E0-72529-0	29-27
3B7-72659-0	29-2	3C8-61213-0	13-25	3C8-66308-0	18-49	3E0-72598-0	29-9
3B7-72659-0	29-35	3C8-61302-1	16-22	3C8-66308-0	23-3-1	3E0-72644-0	29-33-2
3B7-72661-0	28-9	3C8-61321-1	16-25	3C8-66308-0	23-3-2	3E0-72648-0	29-34-1
3B7-72661-0	29-4	3C8-61336-0	16-24	3C8-66308-0	24-4	3E0-72649-0	29-34-2
3B7-72661-0	29-37	3C8-61341-0	16-39	3C8-66313-4	17-12	3E0-77183-0	19-6
3B7-72662-0	29-30	3C8-62097-0	20-33	3C8-66318-1	17-24	3E0-77184-0	19-7
3B7-72663-0	29-12	3C8-62098-0	20-34	3C8-66319-1	17-13	3E3-02311-0	13-6
3B7-72664-0	29-24	3C8-62098-0	25A-23	3C8-66321-0	17-15	3E3-61301-2	16-34
3B7-76035-0	21-22	3C8-62098-0	28-24	3C8-66331-2	17-18-2	3E3-61333-0	16-36
3B7-76093-0	1-7	3C8-62104-2	16-58	3C8-66332-2	17-18-1	3E3-61335-0	16-38
3B7-76120-2	11-29	3C8-62107-0	16-60	3C8-66336-0	17-25	3E3-62097-0	28-23
3B7-76145-0	11-31	3C8-62107-0	18-60	3C8-66351-2	17-11	3E3-62106-0	16-56
3B7-77167-0	19-10	3C8-62117-1	16-8	3C8-66352-2	17-10	3E3-62141-0	17-7
3B7-77430-0	19-15	3C8-62120-1	16-11	3C8-67116-0	13-3	3E3-62142-0	17-8
3B7-77431-1	19-17	3C8-62121-1	16-12	3C8-67142-1	22-9	3E3-62436-1	17-17
3B7-77432-1	19-16	3C8-62132-0	16-6	3C8-67146-0	23-1-1	3E3-67213-0	24-13
3B7-77433-0	19-18	3C8-62143-0	17-9	3C8-67146-0	23-1-2	3E3-72527-0	29-8
3B7-77434-1	19-19	3C8-62396-1	16-41	3C8-67212-1	24-9	3E3-84830-0	28-22
3B7-83715-2	7-8	3C8-62396-1	18-29	3C8-67501-1	24-6	3E3Q62001-0	20-32
3B7-83715-2	23-24-1	3C8-62421-1	17-5	3C8-71015-0	12-27	3E3Q62010-0	16-15
3B7-83715-2	23-24-2	3C8-63041-1	20-3	3C8-71016-0	12-28	3E3Q62105-0	16-54
3B7Q84312-0	26-15	3C8-63063-0	20-9	3C8-71017-0	12-29	3E3Q62108-0	16-55
3B7Q84343-0	26-43	3C8-63101-0	20-17	3C8-71018-0	12-30	3E3Q67210-1	24-7
3B7Q84366-0	26-36	3C8-63102-1	20-20	3C8-72120-0	16-49	3E3Q67521-1	24-14
3B7Q84441-0	26-35	3C8-63508-1	20-25	3C8-72580-0	10-36	3E5Q63028-1	20-37
3BA-66117-0	23-10	3C8-63600-1	20-24	3C8-72581-0	10-37	3F3-03232-0	8-5
3C7-02215-0	8-23	3C8-63607-0	20-23	3C8-75014-0	11-12	3F3-06920-0	6-23
3C7-60108-2	15B-11	3C8-63621-0	22-18-1	3C8-75015-0	11-11	3F3-06920-0	10-41
3C7-61338-0	16-27	3C8-63624-0	22-18-2	3C8-75016-0	11-14	3F3-60204-0	14B-23
3C7-62133-2	16-50	3C8-63711-1	7-1	3C8-75017-0	11-15	3F3-60215-0	15B-1
3C7-62139-1	16-53	3C8-63732-0	7-7	3C8-75018-0	11-16	3F3-60223-0	14B-17
3C7-70050-1	25-13	3C8-63733-0	7-2	3C8-75019-0	11-20	3F3-64010-3	15B-12

3F3-64020-0	148-3	3GF-76119-0	21-21	357-66241-0	148-32	3T5-10062-0	5-27
3F3-64030-0	158-14	3GF-76175-0	25A-55	357Q60090-1	148-1	3T5-10063-0	5-4
3F3-64084-0	148-16	3GF-76205-0	25A-9	357Q61110-0	13-28	3T5-10068-2	5-2
3F3-64215-0	158-19	3GF-76217-0	25A-8-1	357Q87302-7	33-1-4	3T5-10080-1	4-1
3F3-65017-1	148-15	3GF-76218-0	25A-8-2	3T1-01138-0	22-25	3T5-10086-0	4-40
3F3-65239-2	148-18	3GF-76219-0	25A-8-3	3T1-02093-1	5-7	3T5-10088-0	4-32
3F3-72616-1	22-45	3GF-84339-0	25A-16	3T1-10042-0	5-18	3T5-10091-0	4-9
3F3-72618-0	22-50	3GF-84560-0	32-9	3T1-60001-1	148-33	3T5-10094-0	4-25
3F3-76217-0	27-2-1	3GF-87123-0	2-14-1	3T1-72043-0	24-1	3T5-10094-0	4-28
3F3-76217-0	30-7-1	3GF-87124-0	2-14-2	3T1-72571-0	28-14	3T5-10095-0	4-24
3F3-76218-0	27-2-2	3GF-87130-0	2-10-1	3T1-72573-0	31-1-1	3T5-10095-0	4-27
3F3-76218-0	30-7-2	3GF-87131-0	2-10-2	3T1-72573-0	32-6	3T5-10098-0	4-3
3F3-76219-0	27-2-3	3GF-87330-0	5-14	3T1-72573-0	32-11	3T5-10099-0	4-46
3F3-76219-0	30-7-3	3GF-87331-0	5-16	3T1-72653-0	28-16	3T5-10104-0	7-35
3F3-84908-0	23-39	3GF-87802-3	24-15-1	3T1-72659-0	28-15	3T5-10107-0	7-28
3FW-72026-0	11-7	3GFB01091-0	1-16	3T1-72665-0	28-18	3T5-10109-1	7-4
3G9-66136-0	10-45	3GFB02246-0	3-6	3T4-06972-1	1-31	3T5-10110-0	7-27
3G9-66136-0	10-47	3GFB10000-0	5-5	3T4-06972-1	10-16	3T5-10128-0	7-29
3GA-02165-0	8-18	3GFB10009-0	5-6	3T4-06972-1	10-26	3T5-10129-0	7-31
3GF-00001-1	2-11-1	3GFB10048-0	5-20	3T4-06972-1	12-37	3T5-10131-0	5-3
3GF-00004-1	2-11-2	3GFB87090-3	33-2	3T5-00011-0	2-15-1	3T5-10145-0	4-38
3GF-01139-0	3-8	3GFQ62000-0	25A-20	3T5-00014-0	2-15-2	3T5-10148-0	4-23
3GF-02165-0	8-50	3GFQ62010-0	18-13	3T5-00050-1	2-1	3T5-10150-1	8-1
3GF-02165-0	22-28	3GFQ63000-1	25A-1	3T5-00113-0	2-6	3T5-10153-0	4-43
3GF-02170-1	8-22	3GFQ67640-0	24-3	3T5-00121-0	2-7	3T5-10162-0	4-33
3GF-02239-0	8-47	3GFQ67645-4	24-2	3T5-00122-0	1-52	3T5-10162-0	4-35
3GF-06304-0	11-2	3GFQ77211-0	18-1	3T5-00122-0	33-3-9	3T5-10164-1	4-5
3GF-06401-0	10-1-1	3GFQ77212-0	18-2	3T5-01005-0	1-17	3T5-10165-0	4-6
3GF-10089-0	4-34	3GFQ84500-0	26-1	3T5-01005-0	33-3-10	3T5-10166-0	4-2
3GF-10090-0	4-26	3GFQ84500-0	32-4	3T5-01024-0	1-9	3T5-10167-0	4-4
3GF-10100-0	7-19-1	3GG-02165-1	8-36	3T5-01024-0	33-3-11	3T5-10169-0	4-42
3GF-10130-0	5-33	3GG-06401-0	10-1-2	3T5-01032-0	1-14	3T5-10300-0	4-20
3GF-10230-0	33-8	3GG-10100-0	7-19-2	3T5-01032-0	33-3-12	3T5-10302-0	4-29
3GF-10310-0	4-13	3GG-76119-1	25A-19	3T5-02100-1	3-2	3T5-10303-0	4-22
3GF-62004-0	25A-31	3GG-87802-3	24-15-2	3T5-02104-2	3-3	3T5-10304-0	4-21
3GF-62097-0	25A-22	3GJ-02165-1	4-49	3T5-02104-2	33-3-13	3T5-10314-0	4-17
3GF-62400-0	25A-33	3GL-72524-0	28A-3-1	3T5-02229-0	8-43	3T5-10315-0	4-19
3GF-62441-0	25A-40	3GL-72529-0	28A-4-1	3T5-02230-0	8-39	3T5-10316-0	4-18
3GF-62445-0	25A-35	3GL-72571-0	28A-1	3T5-02239-0	12-45	3T5-10317-0	4-14
3GF-62447-0	25A-36	3GL-72596-0	28A-7-1	3T5-02241-0	3-5	3T5-62004-0	20-30
3GF-62449-0	25A-39	3GL-72598-0	28A-5-1	3T5-02241-0	7-36	3T5-63702-1	7-3
3GF-62466-1	18-54-1	3GL-72647-1	28A-2	3T5-02245-0	3-9	3T5-63718-0	7-20
3GF-63025-0	25A-27	3GL-72672-0	28A-6-1	3T5-02245-0	33-3-14	3T5-63721-0	7-21
3GF-63032-0	25A-51	3GLQ84550-1	32-3	3T5-03230-0	8-4	3T5-65011-0	14A-18
3GF-63062-0	25A-49	3GM-06401-0	10-1-3	3T5-03235-0	8-9	3T5-65011-0	33-4-6
3GF-63067-0	25A-50	3GM-10100-0	7-19-3	3T5-04116-0	6-7	3T5-65016-0	14A-17
3GF-63102-0	25A-28	3GM-84550-1	32-8	3T5-04236-0	6-10	3T5-65018-2	14A-27
3GF-63193-0	25A-48	3GM-87802-3	24-15-3	3T5-04237-0	6-11	3T5-65018-2	33-4-7
3GF-63201-0	25A-25	3H6-06999-0	10-9	3T5-04238-0	6-14	3T5-65018-2	33-5-4
3GF-63205-0	25A-47	3H6-06999-0	10-12	3T5-04239-0	6-15	3T5-65018-2	33-6-14
3GF-63305-0	25A-26	3H6-72100-0	28-1	3T5-04302-0	6-2	3T5-66110-0	23-17
3GF-63310-0	25A-30	3H8-62415-0	16-19	3T5-04308-0	5-8	3T5-66129-0	23-20
3GF-63320-0	25A-17	3H8-76040-0	10-27	3T5-04308-0	6-5	3T5-66134-0	23-23
3GF-63600-0	25A-2	3J2-00114-0	2-2	3T5-04309-0	5-9	3T5-67114-0	10-6
3GF-63624-0	25A-18	3KY-77071-0	18-33	3T5-04309-0	6-6	3T5-67147-0	23-18
3GF-65012-0	25A-21	3KY-77101-0	18-38	3T5-04310-0	6-1	3T5-67150-0	22-5
3GF-66158-0	25A-53	3MC-61017-0	13-11	3T5-04311-0	6-3	3T5-67162-0	22-12
3GF-66160-0	25A-52	3N4-76142-1	22-30	3T5-04312-0	6-4	3T5-67578-0	23-31
3GF-66196-0	25A-3	3N5-84331-0	27-13	3T5-04313-0	6-8	3T5-71010-0	12-26
3GF-66198-0	25A-54	3N5-84333-0	27-14	3T5-04314-0	6-9	3T5-71020-0	12-31
3GF-67531-0	24-15a	3N5-84336-0	27-15	3T5-04317-0	6-12	3T5-71040-0	21-10
3GF-67578-0	25A-13	3N5-84465-0	27-16	3T5-04318-0	6-13	3T5-71042-0	31-5
3GF-70200-4	25-1-2	3PR-06972-0	23-11	3T5-04319-0	6-19	3T5-72019-0	20-15
3GF-70211-1	25-4-2	3R0-62473-0	18-21	3T5-06008-1	9-10	3T5-72050-0	28-3
3GF-70240-1	25-7-2	3R0-66308-0	17-20	3T5-06145-0	9-8	3T5-72186-0	11-6
3GF-70241-1	25-6-2	3R0-66311-0	18-23	3T5-06191-0	9-1	3T5-72195-0	7-37
3GF-70250-0	25-10	3R0-72181-0	11-4	3T5-06301-0	11-1	3T5-72196-0	4-54
3GF-70281-0	25-9	3R0-77075-0	18-34	3T5-06437-0	10-25	3T5-72198-0	21-23
3GF-71040-0	25A-11	3R0-77076-0	18-35	3T5-06437-0	25A-32	3T5-72537-1	28-12
3GF-72019-0	25A-12	3R0-77112-0	18-41	3T5-06830-0	21-8	3T5-72537-1	32-5
3GF-72198-0	25A-14	3R0-77118-0	18-7	3T5-06920-0	6-25	3T5-72537-1	32-10
3GF-72200-0	25A-15	3R0-77173-0	19-24	3T5-06971-1	1-21	3T5-72539-0	29-7
3GF-72524-0	28A-3-2	3R0-77451-0	19-14	3T5-06972-1	4-12	3T5-72570-0	21-11
3GF-72529-0	28A-4-2	3R3-03239-0	8-7	3T5-09000-0	12-1	3T5-72585-0	10-23
3GF-72571-0	28-13	3R3-62443-0	25A-43	3T5-10010-0	5-12	3T5-72611-0	21-15
3GF-72596-0	28A-7-2	3R3-76141-0	10-29	3T5-10012-1	5-11	3T5-72618-0	21-14
3GF-72598-0	28A-5-2	357-60213-0	148-7	3T5-10019-0	5-13	3T5-76022-0	21-7
3GF-72615-0	22-44	357-60251-0	148-38	3T5-10025-0	5-15	3T5-76022-0	25A-10
3GF-72617-0	22-46	357-60252-0	148-37	3T5-10041-0	5-23	3T5-76037-0	21-24
3GF-72647-1	28-4	357-64302-0	148-6	3T5-10046-0	5-19	3T5-76079-0	10-42
3GF-72672-0	28A-6-2	357-66011-0	148-25	3T5-10054-0	5-22	3T5-76086-0	27-3
3GF-76020-0	25A-7	357-66013-0	148-26	3T5-10060-0	5-1	3T5-76112-0	31-4
3GF-76110-0	10-20	357-66225-0	23-8a	3T5-10061-0	5-32	3T5-76114-0	31-3

3T5-76115-1	27-11	3Z5-77194-0	19-11	9101E3-0830	18-15	940103-0600	7-26
3T5-76115-1	30-11	3Z5-77221-0	19-22	9101E3-5612	20-10	940103-0600	11-17
3T5-76142-1	10-38	3Z5-77225-0	19-27	9101E3-5620	16-31	940103-0600	16-21
3T5-76174-0	21-19	3Z5-77367-0	19-26	9101E3-5625	1-15	940103-0600	18-31
3T5-76201-0	30-14	3Z5-77450-0	19-13	9101E3-5820	17-4	940103-0600	20-27
3T5-76230-0	21-2	3Z5-77460-0	19-12	9101E3-5835	13-14	940103-0800	4-11
3T5-76246-0	10-35	3Z5-77601-0	18-22	9101E3-5835	14A-41	940103-0800	8-46
3T5-76249-0	10-33	3Z5-83738-0	22-36	9101E3-5835	16-40	940103-0800	12-44
3T5-84335-0	20-36	3Z5-84462-0	30-5-1	9101E3-5835	33-7-3	940103-0800	14B-22
3T5-84398-0	7-33	3Z5-84462-0	30-5-2	9101E3-5855	14A-28	940103-0800	17-23
3T5-84398-0	8-20	3Z5B02300-1	1-25	9101E3-5855	33-4-8	940103-0800	26-12
3T5-84398-0	12-25	3Z5Q61411-1	18-19	9101F4-0625	7-12	940103-1200	16-52
3T5-84480-1	30-3	3Z7Q77208-3	18-9	9101F4-0835	1-23	940121-0600	1-30
3T5-84490-2	30-1	910103-0525	26-33	9106E3-0808	1-32	940121-0800	1-6
3T5-84520-1	30-4	910103-0610	1-47	915303-0825	15B-4	940121-0800	1-24
3T5-84540-2	30-2	910103-0610	7-13	9153E3-0825	13-29	9401E3-0600	15A-9
3T5-87121-8	33-3-1	910103-0612	22-10	9153E3-1022	20-38	9401E3-0600	18-27
3T5-87321-2	33-6-1	910103-0614	20-26	916124-0845	1-5	9401E3-0800	13-12
3T5-87322-3	33-4-1	910103-0614	24-10	916189-0865	1-19	9401E3-0800	16-10
3T5-87326-0	15A-23	910103-0618	1-3	9161E3-0880	14B-21	9401E3-1000	20-21
3T5B01021-0	1-8	910103-0620	18-48	9161F9-0630	1-28	9401E3-1000	25A-29
3T5B01031-1	1-13	910103-0625	11-8	921146-4516	30-15	940203-1000	28-25
3T5B01100-0	1-1	910103-0635	7-5	921503-0206	27-6	940221-0500	11-22
3T5B02240-0	3-1	910103-0670	23-21	921503-0406	26-16	9402E3-0800	13-31
3T5B05101-0	11-24	910103-0865	4-10	921503-0408	8-6	9402E3-0800	14B-34
3T5B10051-0	5-21	910103-5512	6-16	921503-0438	14A-46	9402E3-1000	14B-36
3T5B10143-0	4-37	910103-5608	18-30	921503-0438	14B-41	9402E3-1000	20-35
3T5B64518-0	15A-22-1	910103-5610	1-48	921503-0510	26-40	9402E3-1000	25A-24
3T5B64523-0	15A-22-2	910103-5610	10-28	921503-0512	21-16	9402E3-1200	16-29
3T5B64525-0	15A-22-3	910103-5612	16-43	921503-0520	19-8	941303-0400	22-40
3T5B64527-0	15A-22-4	910103-5612	16-45	921503-0608	14B-24	941303-0400	28-19
3T5B64529-0	15A-22-5	910103-5612	18-11	921503-0635	9-3	941303-0400	29-26
3T5B64532-0	15A-22-6	910103-5612	18-12	921503-5206	21-13	941303-0400	29-32
3T5Q63003-1	20-1	910103-5612	18-53	921503-5316	27-4	941303-0500	28-11
3T5Q76032-0	21-1	910103-5612	20-40	921503-5510	21-3	941303-0500	29-6
3T5Q87301-4	33-1-1	910103-5612	22-38	921503-5612	18-44	941303-0500	29-14
3T5Q87302-4	33-1-2	910103-5616	14A-30	921503-5612	18-51	941303-0500	29-39
3T5Q87304-4	33-1-3	910103-5616	22-43	921503-6420	7-30	941303-0600	9-4
3T7-01175-0	1-49	910103-5616	23-12	921503-6430	8-3	941303-0600	10-36b
3T9-76064-0	10-24	910103-5620	1-35	921521-6408	11-13	941303-0600	11-18
3U1-06157-0	4-39	910103-5620	1-54	921521-6516	3-4	941303-0600	12-6
3V1-60108-0	25A-34	910103-5620	10-19	9215E3-5540	13-26	941303-0600	23-4-1
3V1-63035-1	20-11	910103-5620	14A-8	921603-0512	26-2	941303-0600	23-4-2
3V1-63036-0	20-13	910103-5625	3-10	921603-0518	26-18	941303-0600	24-12
3V1-63077-0	20-12	910103-5625	5-24	921722-0306	8-30	941321-0500	11-21
3V2-60001-0	18-26	910103-5625	13-4	921803-0525	20-8	941403-1200	23-7
3V5-62442-0	25A-37	910103-5625	22-42	921903-0625	20-31	941403-1400	23-2-1
3Y9-06123-0	9-2	910103-5630	16-33	922531-6414	8-2	941403-1400	23-2-2
3Y9-10302-0	4-30	910103-5630	18-4	9225F2-6528	8-26	945103-1800	18-42
3Y9-10311-1	4-15	910103-6512	9-9	930103-0500	12-11	945103-2500	16-20
3Y9-10312-0	4-16	910103-6518	6-20	930103-0500	26-32	945103-2800	18-18
3Y9-72194-0	11-5	910103-6612	4-7	930103-0500	29-5	945107-2500	2-4
3Y9-72514-0	10-44	910103-6612	13-18	930103-0600	10-36a	945303-0600	17-14
3Y9-72514-0	10-46	910103-6612	14A-40	930103-0600	20-41	945303-0600	26-25
3Y9-76049-0	32-1	910103-6612	21-20	930103-0600	24-11	951403-0310	20-6
3Y9-76062-1	10-31	910103-6612	22-31	930103-0600	26-7	951403-0312	14A-38
3Y9-76248-0	10-34	910103-6612	33-7-11	930103-0800	8-45	951403-0312	23-30
3Y9-76251-0	32-2	910103-6614	8-48	930103-0800	12-43	951403-0312	33-7-12
3Z0-84398-0	4-48	910103-6614	10-17	930103-0800	13-30	951403-3510	14B-28
3Z4-06157-0	4-36	910103-6614	12-46	930103-0800	16-9	951403-3514	14B-27
3Z4-72573-0	31-1-2	910103-6614	22-47	930103-1000	20-22	951403-3516	18-55
3Z4-72574-0	18-47	910103-6616	4-44	9301E3-0600	18-28	951407-0312	14A-33
3Z5-06469-0	10-8	910103-6616	11-30	930203-0400	28-20	951407-0312	33-7-8
3Z5-06470-0	10-11	910103-6618	7-22	930203-0400	29-25	951503-0212	17-16
3Z5-06972-1	3-11	910103-6625	10-39	930203-0400	29-31	951503-0212	23-26
3Z5-10144-0	4-41	910103-6625	20-29	930203-0500	28-10	951503-0215	23-35
3Z5-65231-1	33-5-1	910103-6630	6-21	930203-0500	29-13	951503-0325	15A-28
3Z5-65238-1	33-5-3	910103-6630	8-12	930203-0500	29-38	951603-0800	7-10
3Z5-72640-1	28-5	910103-6630	10-2	930203-0600	7-25	951603-0800	23-27-1
3Z5-76060-2	10-18	910103-6630	12-32	930203-0600	11-19	951603-0800	23-27-2
3Z5-76066-0	10-32	910103-6640	8-34	930222-0300	8-31	951603-1000	18-8
3Z5-77103-0	18-40	910103-6820	11-28	930403-0400	14A-47	951703-0800	23-15
3Z5-77150-1	18-32	910103-6825	11-23	930403-0400	14B-42	9601-0-6007	15A-4
3Z5-77159-0	19-21	910103-6825	11-27	930403-0500	13-27	9601-0-6203	5-17
3Z5-77165-0	19-20	910103-7625	9-11	930403-0600	23-22	965002-0803	15A-21
3Z5-77166-0	19-9	910103-7635	10-14	930403-0600	24-5	9701-1-1111	1-36
3Z5-77171-0	19-25	910103-7835	5-30	930403-0800	15B-5	98AB-30-310	7-32
3Z5-77175-0	19-23	910121-5620	1-11	930403-1200	16-28	98AB-50-075	1-38
3Z5-77180-0	19-1	910124-7630	5-10	940103-0500	6-17	98AB-50-075	8-17
3Z5-77182-0	19-4	9101E3-0612	18-36	940103-0500	21-17	98AB-50-115	1-39
3Z5-77190-0	19-2	9101E3-0625	20-14	940103-0500	23-28	98AB-50-190	8-35
3Z5-77191-0	19-5	9101E3-0630	22-3	940103-0600	1-29	98AB-50-250	1-37
3Z5-77192-0	19-3	9101E3-0830	16-48	940103-0600	7-14	98AB-50-250	22-26

98AB-50-260	8-49
98AB-50-260	22-27
98AB-50-280	4-52
98AB-50-530	4-47
98AB-506000	29-16
98AB-701600	25-7-1
98AB-70-180	8-21
98AB-70-700	25-6-1
98AL-40-205	1-43
98AL-40-335	1-44
98AL-40-355	1-42
98AT130-060	5-34
98AY-45-105	4-8
99AA-2-0100	12-23
99AA-2-0120	12-18
99AA-2-0140	12-17
99AA-2-0140	12-20
99AA-2-0160	12-19
99AA-2-0200	12-16
99AA-2-0200	12-21
99AA-2-0200	12-22
99AA-6-0175	12-14
99AA-6-0570	12-13

Note

トーハツ船外機
パーツ カタログ

**2014
PARTS CATALOG**

**MD 30B2
40B2
50B2
MWD 50B2**

Serial Number 000001AD~

TOHATSU CORPORATION

**Address : 5-4,3-chome,Azusawa,Itabashi-ku,
TOKYO,174-0051 JAPAN**

Phone : TOKYO (03)3966-3117

FAX : TOKYO (03)3966-0090

Website : www.tohatsu.co.jp

本 社 〒174-0051 東京都板橋区小豆沢3-5-4 03(3966)3116
マリン九州 〒812-0892 福岡市博多区東那珂2-10-55 092(411)8770
マリン関西 〒530-0043 大阪市北区天満1-8-27 06(6358)2971
マリン関東 〒174-0051 東京都板橋区小豆沢3-5-4 03(3966)2222